



GOVERNO MUNICIPAL DA VITÓRIA DE SANTO ANTÃO  
Estado de Pernambuco



Documento Assinado Digitalmente por: JOSE AGLAILSON QUERALVARES JUNIOR  
Acesse em: <https://tce.tce.pe.gov.br/epp/validaDoc.seam> Código do documento: dl25598e-56b3-4b76-b2b1-54ae640a15c0

# LOA

2017

LEI ORÇAMENTÁRIA ANNUAL  
LEI MUNICIPAL N° 4.246/2017



## LEI MUNICIPAL Nº 4.246/2017.

**EMENTA:** Estima a RECEITA e fixa a DESPESA do Município para o exercício de 2018.

O PREFEITO DO MUNICÍPIO DE VITÓRIA DE SANTO ANTÃO/PE, no uso de suas atribuições legais faz saber que o Poder Legislativo aprovou e este sanciona a seguinte Lei:

### CAPÍTULO I Seção Única Da Abrangência

**Art.1º** Esta Lei estima a Receita do Município para o exercício financeiro de 2018 no montante de R\$331.500.000,00 (trezentos e trinta e um milhões e quinhentos mil reais) e fixa a Despesa em igual valor, compreendendo, nos termos do art.165, §5º da Constituição Federal e da Lei de Diretrizes Orçamentárias:

I - o orçamento fiscal, referente aos Poderes do Município, seus fundos, órgãos e entidades da Administração Pública Municipal direta e indireta;

II- o orçamento da seguridade social, abrangendo às entidades e órgãos da Administração direta e indireta, incluídos fundos, responsáveis pela saúde, previdência e assistência social.



## CAPÍTULO II DO ORÇAMENTO FISCAL DA SEGURIDADE SOCIAL

### Seção I Da Estimativa da Receita

**Art.2º** A receita orçamentária total é estimada em R\$331.500.000,00 (trezentos e trinta e um milhões e quinhentos mil reais) e desdobrada da seguinte forma:

- I- Orçamento Fiscal: R\$255.827.000,00 (duzentos e cinquenta e cinco milhões oitocentos e vinte e sete mil reais);
- II- Orçamento da Seguridade Social no valor de R\$75.673.000,00 (setenta e seis milhões, seiscentos e setenta e três mil reais), onde:
  - a) R\$41.349.000,00 (quarenta e um milhões, trezentos e quarenta e nove mil reais) compreende receitas de saúde;
  - b) R\$3.698.000,00 (três milhões, seiscentos e noventa e oito mil reais) Compreende receitas de assistência social;
  - c) R\$30.626.000,00 (trinta milhões, seiscentos e vinte e seis mil reais); Compreende as receitas do Regime Próprio de Previdência Social (RPPS).

**Art.3º** As receitas são estimadas por Categoria Econômica, segundo a origem dos recursos, conforme o disposto no Anexo 01.

**Art.4º** As Receitas estimadas no orçamento serão arrecadadas na forma da legislação em vigor, de acordo com o desdobramento constante do Anexo 02.

### Seção II Da Fixação da Despesa

**Art.5º** A Despesa total é fixada nos Orçamentos Fiscal e da Seguridade Social, no mesmo valor da Receita, discriminada por Função, Poderes e Órgãos, em R\$ 331.500.000,00 (trezentos e trinta e um milhões e quinhentos mil reais); e desdobrada nos termos da Lei de Diretrizes Orçamentárias da seguinte forma:

- I- Orçamento Fiscal: R\$212.483.000,00 (duzentos e doze milhões, quatrocentos e oitenta e três mil reais);
- II- Orçamento da Seguridade Social, no valor de R\$119.017.000,00 (cento e dezenove milhões e dezessete mil reais), onde:
  - a) R\$72.771.000,00 (setenta e dois milhões, setecentos e setenta e um mil reais) compreende despesas com saúde;
  - b) R\$9.876.000,00 (nove milhões, oitocentos e setenta e seis mil reais) são despesas com assistência social;
  - c) R\$36.370.000,00 (trinta e seis milhões, trezentos e setenta mil reais) são despesas como Regime Próprio de Previdência Social.

**Parágrafo Único.** Do Montante das despesas fixadas nas alíneas "a", "b" e "c", do inciso II deste artigo, R\$43.344.000,00 (quarenta e três milhões, trezentos e quarenta e quatro mil reais) serão custeadas com recursos do Orçamento Fiscal.

### Seção III

#### Da Distribuição da Despesa por Órgãos

**Art.6º** A Despesa Total, fixada por Funções, Subfunções, Projetos, Atividades e Operações Especiais dos Poderes e Órgãos, está discriminada nos Anexos 06 a 09 desta Lei, consoante disposições da Lei Federal nº 4.320/64 e regulamentações específicas.

**Art.7º** As categorias econômicas e despesas por grupos estão demonstradas de forma analítica, individualizada por órgão, no Anexo02 e consolidadas no Resumo da Natureza da Despesa.

### Seção IV

#### Da Autorização para Abertura de Crédito Adicional Suplementar

**Art.8º** Fica o Poder Executivo autorizado a abrir créditos adicionais suplementares até o valor correspondente a 40% (quarenta por cento) da despesa fixada nos orçamentos, fiscal

e da seguridade social, com a finalidade de incorporar valores que excedam as provisões constantes desta Lei, mediante a utilização de recursos permitidos no §1º do art.43 da Lei nº 4.320/64 e disposições da LDO para 2018.

§ 1º O limite estabelecido no caput será duplicado para as suplementações de dotações para atendimento das seguintes despesas:

- I- pessoal e encargos sociais;
- II- pagamentos do sistema previdenciário;
- III- pagamento do serviço da dívida;
- IV- pagamento das despesas correntes relativas à operacionalização do Sistema Único de Saúde e do Sistema Municipal de Ensino e assistência social;
- V- transferências de fundos ao Poder Legislativo;
- VI- despesas vinculadas a convênios, bem como sua contrapartida;

§2º Para efeito da execução orçamentária, a discriminação, o remanejamento e a inclusão dos elementos em cada grupo de despesa das atividades, projetos e operações especiais, constantes da presente Lei e de créditos adicionais, serão efetuados mediante registro contábil diretamente no sistema informatizado de execução financeira do orçamento, independentemente de formalização legal específica.

§3º Durante a execução orçamentária, o Poder Executivo, autorizado por Lei, poderá incluir novos projetos, atividades ou operações especiais nos orçamentos das unidades administrativas e gestoras, na forma de crédito especial.

## Seção V

### Da Autorização para Realizar Operações de Crédito

**Art.9º.** Fica o Poder Executivo autorizado a contratar e oferecer garantias a empréstimos voltados para a modernização administrativa e tributária, bem como, a execução de programas de habitação, saneamento e outros investimentos públicos, respeitados os

limites da Lei Complementar nº101/2000, de Resoluções do Senado Federal, disposições da legislação pertinente e compatibilidade com programas federais.

## CAPÍTULO III Seção Única Das Disposições Gerais

**Art.10.** A utilização de dotações com origem de recursos em convênios ou operações de crédito fica condicionada à celebração dos instrumentos legais.

**Art.11.** Na fixação dos valores das dotações para pessoal, foram consideradas projeções para acréscimos de despesas destinadas a atender as disposições do §1º do art.169 da Constituição Federal.

**Art.12.** A presente Lei entra em vigor na data de sua publicação, contando-se seus efeitos a partir de 1º de janeiro de 2018.

Gabinete do Prefeito, 05 de dezembro de 2017.

  
JOSÉ AGLAÍSON QUERALVARES JÚNIOR  
-Prefeito-

Câmara Municipal  
Vitória / PE  
Publicação

05/12/2017



MUNICÍPIO DA VITÓRIA DE SANTO ANTÃO  
CENTRO - CNPJ 11049855/0001-23



Orçamento Programa - Exercício de 2018

LEGISLAÇÃO DA RECEITA

(Inc. III, § 1º, Art.2º)

| Código         | Discriminação  |
|----------------|--|
| 1000.00.0.0.00 | RECEITAS CORRENTES   |
| 1100.00.0.0.00 | IMPOSTOS, TAXAS E CONTRIBUIÇÕES DE MELHORIA                    |
| 1110.00.0.0.00 | IMPOSTOS   |
| 1113.00.0.0.00 | IMPOSTOS SOBRE A RENDA E PROVENTOS DE QUALQUER NATUREZA        |
| 1113.03.0.0.00 | IMPOSTO SOBRE A RENDA - RETIDO NA FONTE                        |
| 1113.03.1.0.00 | IMPOSTO SOBRE A RENDA - RETIDO NA FONTE - TRABALHO             |
| 1113.03.1.1.00 | IMPOSTO SOBRE A RENDA - RETIDO NA FONTE - TRABALHO - PRINCIPAL |
| 1113.03.4.0.00 | IMPOSTO SOBRE A RENDA - RETIDO NA FONTE - OUTROS RENDIMENTOS   |
| 1113.03.4.1.00 | IMPOSTO SOBRE A RENDA - RETIDO NA FONTE - OUTROS RENDIMENTOS   |
| 1118.01.1.0.00 | IMPOSTO SOBRE A PROPRIEDADE PREDIAL E TERRITORIAL URBANA       |
| 1118.01.1.1.00 | IMPOSTO SOBRE A PROPRIEDADE PREDIAL E TERRITORIAL URBANA - P   |
| 1118.01.1.2.00 | IMPOSTO SOBRE A PROPRIEDADE PREDIAL E TERRITORIAL URBANA - M   |
| 1118.01.1.3.00 | IMPOSTO SOBRE A PROPRIEDADE PREDIAL E TERRITORIAL URBANA - D   |
| 1118.01.1.4.00 | IMPOSTO SOBRE A PROPRIEDADE PREDIAL E TERRITORIAL URBANA - D   |
| 1118.01.4.0.00 | IMPOSTO SOBRE TRANSMISSÃO "INTER VIVOS" DE BENS IMÓVEIS        |
| 1118.01.4.1.00 | IMPOSTO SOBRE TRANSMISSÃO "INTER VIVOS" DE BENS IMÓVEIS        |
| 1118.01.4.2.00 | IMPOSTO SOBRE TRANSMISSÃO "INTER VIVOS" DE BENS IMÓVEIS        |
| 1118.01.4.3.00 | IMPOSTO SOBRE TRANSMISSÃO "INTER VIVOS" DE BENS IMÓVEIS        |
| 1118.01.4.4.00 | IMPOSTO SOBRE TRANSMISSÃO "INTER VIVOS" DE BENS IMÓVEIS        |
| 1118.02.3.0.00 | IMPOSTO SOBRE SERVIÇOS DE QUALQUER NATUREZA                    |
| 1118.02.3.1.01 | IMPOSTO SOBRE SERVIÇOS DE QUALQUER NATUREZA - PRINCIPAL        |
| 1118.02.3.1.02 | IMPOSTO SOBRE SERVIÇOS DE QUALQUER NATUREZA - SIMPLES NACIONAL |
| 1118.02.3.2.00 | IMPOSTO SOBRE SERVIÇOS DE QUALQUER NATUREZA - MULTAS E JUROS   |
| 1118.02.3.3.00 | IMPOSTO SOBRE SERVIÇOS DE QUALQUER NATUREZA - DÍVIDA ATIVA     |
| 1118.02.3.4.00 | IMPOSTO SOBRE SERVIÇOS DE QUALQUER NATUREZA - DÍVIDA ATIVA     |
| 1119.00.0.0.00 | OUTROS IMPOSTOS  |
| 1119.01.0.0.00 | OUTROS IMPOSTOS  |
| 1119.01.1.0.00 | OUTROS IMPOSTOS  |
| 1119.01.1.2.00 | OUTROS IMPOSTOS - MULTAS E JUROS                               |
| 1119.01.1.3.00 | OUTROS IMPOSTOS - DÍVIDA ATIVA                                 |
| 1120.00.0.0.00 | TAXAS  |
| 1121.00.0.0.00 | TAXAS PELO EXERCÍCIO DO PODER DE POLÍCIA                       |
| 1121.01.0.0.00 | TAXAS DE INSPEÇÃO, CONTROLE E FISCALIZAÇÃO                     |
| 1121.01.1.0.00 | TAXAS DE INSPEÇÃO, CONTROLE E FISCALIZAÇÃO                     |
| 1121.01.1.1.02 | TAXA DE FISCALIZAÇÃO DE VIGILÂNCIA SANITÁRIA-PM                |

Documento Assinado Digitalmente por: JOSE ALEALSON QUEIROZ JUNIOR  
Acesse em: <https://efee.tce-pe.gov.br/epp/validar> ou [sistemas.c6.org.br/documento\\_d/125598e-56b344b76-b261-2486640a15c0](http://sistemas.c6.org.br/documento_d/125598e-56b344b76-b261-2486640a15c0)



Documento Assinado Digitalmente por: JOSE AGLAILSON QUERAL VARES JUNIOR  
Acesse em: <https://etce.tce.pe.gov.br/epp/validaDoc.seam> Código do documento: d125598e-56b3-4b76-b2b1-54ae640af5c0

Quadro 11

Página 1

Lei: 0, Data:

Legislação

Art. 158, inciso I da Constituição Federal

Art. 158, inciso I da Constituição Federal

Código Tributário do Município

Código Tributário do Município

Código Tributário do Município

Código Tributário do Município

Art. 156, II da Constituição Federal e Código Tributário do Município

Código Tributário do Município

Código Tributário do Município

Código Tributário do Município

Art. 156, III da Constituição Federal e Código Tributário do Município

Art. 156, III da Constituição Federal, Código Tributário do Município e  
LC nº 123/2006

Código Tributário do Município

Código Tributário do Município

Código Tributário do Município

Código Tributário do Município

Código Tributário do Município

Código Tributário do Município





MUNICÍPIO DA VITÓRIA DE SANTO ANTAO  
CENTRO - CNPJ.11049855/0001-23

Orçamento Programa - Exercício de 2018

LEGISLAÇÃO DA RECEITA

(Inc. III, § 1º, Art.2º)

Quadro 11

Página 2

Lei. 0, Data:

| Código         | Discriminação   | Legislação                             |
|----------------|---|--|
| 1121.01.1.1.04 | TAXA DE LICENÇA E FUNCION. ESTABELECIMENTO COM. IND. PREST. SERV. | Código Tributário do Município         |
| 1121.01.1.1.05 | TAXA DE PUBLICIDADE COMERCIAL                                     | Código Tributário do Município         |
| 1121.01.1.1.07 | TAXA DE FUNCIONAMENTO DE ESTABELECIMENTO EM HORARIO ESPECIAL      | Código Tributário do Município         |
| 1121.01.1.1.08 | TAXA DE LICENÇA PARA EXECUÇÃO DE OBRAS                            | Código Tributário do Município         |
| 1121.01.1.1.10 | TAXA DE UTILIZAÇÃO ÁREA DE DOMÍNIO PÚBLICO-PREFEITURA             | Código Tributário do Município         |
| 1121.01.1.1.11 | TAXA DE UTILIZAÇÃO ÁREA DE DOMÍNIO PÚBLICO-AMÁVISA                | Código Tributário do Município         |
| 1121.01.1.1.12 | TAXA DE UTILIZAÇÃO ÁREA DE DOMÍNIO PÚBLICO-AGTRAN                 | Código Tributário do Município         |
| 1121.01.1.1.15 | TAXA DE SERVIÇOS ADMINISTRATIVO                                   | Código Tributário do Município         |
| 1121.01.1.1.16 | OUTRAS TAXA PELO EXERCÍCIO DO PODER. DE POLÍCIA                   | Código Tributário do Município         |
| 1122.00.0.0.00 | TAXAS PELA PRESTAÇÃO DE SERVIÇOS                                  |  |
| 1122.01.0.0.00 | TAXAS PELA PRESTAÇÃO DE SERVIÇOS                                  |  |
| 1122.01.1.0.00 | TAXAS PELA PRESTAÇÃO DE SERVIÇOS                                  |  |
| 1122.01.1.1.02 | TAXA DE SERVIÇOS CADASTRAIS                                       | Código Tributário do Município         |
| 1122.01.1.1.03 | TAXA DE CEMITÉRIOS  | Código Tributário do Município         |
| 1122.01.1.1.04 | TAXA DE LIMPEZA PÚBLICA   | Código Tributário do Município         |
| 1122.01.1.1.05 | OUTRAS TAXAS PELA PRESTAÇÃO DE SERVIÇOS - AGTRAN                  | Código Tributário do Município         |
| 1122.01.1.1.06 | OUTRAS TAXAS PELA PRESTAÇÃO DE SERVIÇOS - PREFEITURA              | Código Tributário do Município         |
| 1200.00.0.0.00 | CONTRIBUIÇÕES   |  |
| 1210.00.0.0.00 | CONTRIBUIÇÕES SOCIAIS   |  |
| 1210.04.0.0.00 | CONTRIBUIÇÃO PARA O REGIME PRÓPRIO DE PREVIDÊNCIA SOCIAL - R      |  |
| 1210.04.2.0.00 | CONTRIBUIÇÃO DO SERVIDOR ATIVO CIVIL PARA O RPPS                  |  |
| 1210.04.2.1.01 | CONTRIBUIÇÃO DO SERVIDOR ATIVO CIVIL PARA O RPPS-PREFEITURA       | Art. 149, § 1º da Constituição Federal |
| 1210.04.2.1.02 | CONTRIBUIÇÃO DO SERVIDOR ATIVO CIVIL PARA O RPPS - FMS            | Art. 149, § 1º da Constituição Federal |
| 1210.04.2.1.03 | CONTRIBUIÇÃO DO SERVIDOR ATIVO CIVIL PARA O RPPS - FMAS           | Art. 149, § 1º da Constituição Federal |
| 1210.04.2.1.04 | CONTRIBUIÇÃO DO SERVIDOR ATIVO CIVIL PARA O RPPS - CÂMARA         | Art. 149, § 1º da Constituição Federal |
| 1210.04.2.1.05 | CONTRIBUIÇÃO DO SERVIDOR ATIVO CIVIL P/ O RPPS-PESSOAL CEDIDO     | Art. 149, § 1º da Constituição Federal |
| 1210.04.2.1.06 | CONTRIBUIÇÃO DO SERVIDOR ATIVO CIVIL PARA O RPPS - RPPS           | Art. 149, § 1º da Constituição Federal |
| 1210.04.2.1.07 | CONTRIBUIÇÃO DO SERVIDOR ATIVO CIVIL PARA O RPPS-PREFEITURA       | Art. 149, § 1º da Constituição Federal |
| 1210.04.2.1.08 | CONTRIBUIÇÃO DO SERVIDOR ATIVO CIVIL PARA O RPPS - FMS            | Art. 149, § 1º da Constituição Federal |
| 1210.04.2.1.09 | CONTRIBUIÇÃO DO SERVIDOR ATIVO CIVIL PARA O RPPS - FMAS           | Art. 149, § 1º da Constituição Federal |
| 1210.04.2.1.10 | CONTRIBUIÇÃO DO SERVIDOR ATIVO CIVIL PARA O RPPS - CÂMARA         | Art. 149, § 1º da Constituição Federal |
| 1210.04.2.2.01 | MULTAS E JUROS - CONTRIBUIÇÃO DO SERVIDOR ATIVO CIVIL P/RPPS      | Legislação Específica                  |
| 1210.04.2.2.02 | MULTAS E JUROS - CONTRIBUIÇÃO DO SERVIDOR ATIVO CIVIL P/RPPS      | Legislação Específica                  |
| 1210.04.3.0.00 | CONTRIBUIÇÃO DOS SERVIDORES INATIVOS CIVIS PARA O RPPS            |  |
| 1210.04.3.1.01 | CONTRIBUIÇÃO DO SERVIDORES INATIVOS CIVIS PARA O RPPS - PRIN      | Art. 149, § 1º da Constituição Federal |
| 1210.04.3.1.02 | CONTRIBUIÇÃO DO SERVIDORES INATIVOS CIVIS PARA O RPPS - PRIN      | Art. 149, § 1º da Constituição Federal |
| 1210.04.4.0.00 | CONTRIBUIÇÃO DOS PENSIONISTAS CIVIS PARA O RPPS                   | Art. 149, § 1º da Constituição Federal |
|                | CONTRIBUIÇÃO PARA O CUSTEIO DO SERVIÇO DE ILUMINAÇÃO PÚBLICA      |  |



Documento Assinado Digitalmente por: JOSE AGLAILSON QUERAL VARES JUNIOR  
Acesse em: <https://epec.tce.pe.gov.br/epp/validaDoc.seam> Código do documento: d125598e-56b5-4b76-b2b1-54ae640a15c0



MUNICÍPIO DA VITÓRIA DE SANTO ANTAO  
CENTRO - CNPJ.110498550001-23

Orçamento Programa - Exercício de 2018

LEGISLAÇÃO DA RECEITA

(Inc. III, § 1º, Art.2º)

| Código         | Discriminação  |
|----------------|--|
| 1240.00.0.0.00 |  |
| 1240.00.1.0.00 | CONTRIBUIÇÃO PARA O CUSTEIO DO SERVIÇO DE ILUMINAÇÃO PÚBLICA     |
| 1240.00.1.1.00 | CONTRIBUIÇÃO PARA O CUSTEIO DO SERVIÇO DE ILUMINAÇÃO PÚBLICA     |
| 1300.00.0.0.00 | RECEITA PATRIMONIAL  |
| 1320.00.0.0.00 | VALORES MOBILIÁRIOS  |
| 1321.00.0.0.00 | JUROS E CORREÇÕES MONETÁRIAS                                     |
| 1321.00.1.0.00 | REMUNERAÇÃO DE DEPÓSITOS BANCÁRIOS                               |
| 1321.00.1.1.01 | REMUNERAÇÃO DE DEPÓSITOS BANCÁRIOS - PREFEITURA                  |
| 1321.00.1.1.02 | REMUNERAÇÃO DE DEPÓSITOS BANCÁRIOS - FUNDEB                      |
| 1321.00.1.1.03 | REMUNERAÇÃO DE DEPÓSITOS BANCÁRIOS - FMS                         |
| 1321.00.1.1.05 | REMUNERAÇÃO DE DEPÓSITOS BANCÁRIOS - AMAVISA                     |
| 1321.00.1.1.06 | REMUNERAÇÃO DE DEPÓSITOS BANCÁRIOS - FMAS                        |
| 1321.00.1.1.07 | REMUNERAÇÃO DE DEPÓSITOS BANCÁRIOS - COMDICA                     |
| 1321.00.1.1.08 | REMUNERAÇÃO DE DEPÓSITOS BANCÁRIOS - AGTRAN                      |
| 1321.00.1.1.09 | REMUNERAÇÃO DE DEPÓSITOS BANCÁRIOS - FEM                         |
| 1321.00.1.1.10 | REMUNERAÇÃO DE DEPÓSITOS BANCÁRIOS NÃO VINCULADOS - PREFEITURA   |
| 1321.00.1.1.11 | REMUNERAÇÃO DE DEPÓSITOS BANCÁRIOS NÃO VINCULADOS - FUNDEB       |
| 1321.00.1.1.12 | REMUNERAÇÃO DE DEPÓSITOS BANCÁRIOS NÃO VINCULADO - FMS           |
| 1321.00.1.1.13 | REMUNERAÇÃO DE DEPÓSITOS BANCÁRIOS - POUPANÇA                    |
| 1321.00.4.0.00 | REMUNERAÇÃO DOS RECURSOS DO REGIME PRÓPRIO DE PREVIDÊNCIA SOCIAL |
| 1321.00.4.1.01 | REMUNERAÇÃO DOS RECURSOS DO REGIME PRÓPRIO DE PREVIDÊNCIA SOCIAL |
| 1321.00.4.1.02 | REMUNERAÇÃO DOS RECURSOS DO REGIME PRÓPRIO DE PREVIDÊNCIA SOCIAL |
| 1390.00.0.0.00 | DEMAIS RECEITAS PATRIMONIAIS                                     |
| 1390.00.1.0.00 | DEMAIS RECEITAS PATRIMONIAIS                                     |
| 1390.00.1.1.00 | DEMAIS RECEITAS PATRIMONIAIS - PRINCIPAL                         |
| 1700.00.0.0.00 | TRANSFERÊNCIAS CORRENTES   |
| 1710.00.0.0.00 | TRANSFERÊNCIAS DA UNIÃO E DE SUAS ENTIDADES                      |
| 1718.00.0.0.00 | TRANSFERÊNCIAS DA UNIÃO - ESPECÍFICA E/M                         |
| 1718.01.0.0.00 | PARTICIPAÇÃO NA RECEITA DA UNIÃO                                 |
| 1718.01.2.0.00 | COTA-PARTE DO FUNDO DE PARTICIPAÇÃO DOS MUNICÍPIOS - COTA ME     |
| 1718.01.2.1.00 | COTA-PARTE DO FUNDO DE PARTICIPAÇÃO DOS MUNICÍPIOS - COTA ME     |
| 1718.01.3.0.00 | COTA-PARTE DO FUNDO DE PARTICIPAÇÃO DOS MUNICÍPIOS - 1% COTA     |
| 1718.01.3.1.00 | COTA-PARTE DO FUNDO DE PARTICIPAÇÃO DOS MUNICÍPIOS - 1% COTA     |
| 1718.01.4.0.00 | COTA-PARTE DO FUNDO DE PARTICIPAÇÃO DOS MUNICÍPIOS - 1% COTA     |
| 1718.01.4.1.00 | COTA-PARTE DO FUNDO DE PARTICIPAÇÃO DOS MUNICÍPIOS - 1% COTA     |
| 1718.01.5.0.00 | COTA-PARTE DO IMPOSTO SOBRE A PROPRIEDADE TERRITORIAL RURAL      |



Documento Assinado Digitalmente por: JOSE AGLAISON QUEBALVARES JUNIOR  
Acesse em: <https://efee.tcepe.gov.br/epp/validarDoc.seam> Código do documento: d125596c-50034b76-b201-54ae640a15c0



Documento Assinado Digitalmente por: JOSE AGLAILSON QUERAL VARES JUNIOR  
Acesse em: <https://eic.tec.pe.gov.br/epp/validaDoc.seam> Código do documento: d125598e-56b3-4b76-b2b1-54ae640a15c0

Quadro 11  
Página 3  
Lei: 0, Data:

Legislação

Art. 149-A da Constituição Federal

Legislação Específica  
Legislação Específica  
Legislação Específica  
Legislação Específica  
Legislação Específica  
Legislação Específica  
Legislação Específica  
Legislação Específica  
Legislação Específica  
Legislação Específica  
Legislação Específica

Legislação Específica  
Legislação Específica

Legislação Específica

Art. 159 da Constituição Federal

Art. 159 da Constituição Federal

Art. 159 da Constituição Federal



MUNICÍPIO DA VITÓRIA DE SANTO ANTAO  
CENTRO - CNPJ.11049855/0001-23

Orçamento Programa - Exercício de 2018

LEGISLAÇÃO DA RECEITA

(Inc. III, § 1º, Art.2º)

Quadro 11

Página 4

Lei: 0, Data:

| Código         | Discriminação   | Legislação                                |
|----------------|---|---|
| 1718.01.5.1.00 | COTA-PARTE DO IMPOSTO SOBRE A PROPRIEDADE TERRITORIAL RURAL   | Art. 159 da Constituição Federal          |
| 1718.02.0.0.00 | TRANSFERÊNCIA DA COMPENSAÇÃO FINANCEIRA PELA EXPLORAÇÃO DE R  |   |
| 1718.02.2.0.00 | COTA-PARTE DA COMPENSAÇÃO FINANCEIRA DE RECURSOS MINERAIS -   |   |
| 1718.02.2.1.00 | COTA-PARTE DA COMPENSAÇÃO FINANCEIRA DE RECURSOS MINERAIS -   | Legislação Específica                     |
| 1718.02.6.0.00 | COTA-PARTE DO FUNDO ESPECIAL DO PETRÓLEO - FEP                |   |
| 1718.02.6.1.00 | COTA-PARTE DO FUNDO ESPECIAL DO PETRÓLEO - FEP - PRINCIPAL    | Lei nº 9.478/97                           |
| 1718.03.0.0.00 | TRANSFERÊNCIA DE RECURSOS DO SISTEMA ÚNICO DE SAÚDE - SUS -   |   |
| 1718.03.1.0.00 | TRANSFERÊNCIA DE RECURSOS DO SISTEMA ÚNICO DE SAÚDE - SUS -   |   |
| 1718.03.1.1.01 | PISO DA ATENÇÃO BÁSICA FIXO - PAB FIXO                        | Art. 77 do ADCT e Portaria MS nº 1.497/07 |
| 1718.03.1.1.02 | SAÚDE DA FAMÍLIA - SF   | Art. 77 do ADCT e Portaria MS nº 1.497/07 |
| 1718.03.1.1.03 | AGENTES COMUNITÁRIOS DE SAÚDE - ACS                           | Art. 77 do ADCT e Portaria MS nº 1.497/07 |
| 1718.03.1.1.04 | SAÚDE BUCAL - SB  | Art. 77 do ADCT e Portaria MS nº 1.497/07 |
| 1718.03.1.1.05 | NÚCLEO DE APOIO AO SAÚDE DA FAMÍLIA - NASF                    | Art. 77 do ADCT e Portaria MS nº 1.497/07 |
| 1718.03.1.1.06 | PROGRAMA ACADEMIA DA SAÚDE                                    | Art. 77 do ADCT e Portaria MS nº 1.497/07 |
| 1718.03.1.1.07 | PROGRAMA DE MELHORIA DO ACESSO E DA QUALIDADE - PMAQ          | Art. 77 do ADCT e Portaria MS nº 1.497/07 |
| 1718.03.1.1.08 | PROGRAMA SAÚDE NA ESCOLA - PSE                                | Art. 77 do ADCT e Portaria MS nº 1.497/07 |
| 1718.03.1.1.09 | TESTE RÁPIDO DE GRAVIDEZ                                      | Art. 77 do ADCT e Portaria MS nº 1.497/07 |
| 1718.03.1.1.20 | TETO MUN. DA MÉDIA E ALTA COMPLEXIDADE AMBULATORIAL E HOSPIT  | Art. 77 do ADCT e Portaria MS nº 1.497/07 |
| 1718.03.1.1.21 | CEO - CENTRO DE ESPECIALIDADES ODONTOLÓGICAS                  | Art. 77 do ADCT e Portaria MS nº 1.497/07 |
| 1718.03.1.1.22 | SERVIÇOS DE ATENDIMENTO MÓVEL ÀS URGÊNCIAS - SAMU 192         | Art. 77 do ADCT e Portaria MS nº 1.497/07 |
| 1718.03.1.1.23 | REDE VIVER SEM LIMITES - REDEF - CEO MUNICIPAL                | Art. 77 do ADCT e Portaria MS nº 1.497/07 |
| 1718.03.1.1.24 | TETO MUNICIPAL REDE SAÚDE MENTAL (RSME)                       | Art. 77 do ADCT e Portaria MS nº 1.497/07 |
| 1718.03.1.1.25 | TETO MUNICIPAL MELHOR EM CASA                                 | Art. 77 do ADCT e Portaria MS nº 1.497/07 |
| 1718.03.1.1.26 | FAEC AIH - CIRURGIAS ELETIVAS                                 | Art. 77 do ADCT e Portaria MS nº 1.497/07 |
| 1718.03.1.1.27 | FAEC SIA - EXAME CITOPATOLÓGICO DO COLO DO ÚTERO              | Art. 77 do ADCT e Portaria MS nº 1.497/07 |
| 1718.03.1.1.28 | FAEC SIA - MAMOGRAFIA PARA RASTREAMENTO                       | Art. 77 do ADCT e Portaria MS nº 1.497/07 |
| 1718.03.1.1.29 | TETO MUNICIPAL UPB - UNIDADE DE PRONTO ATENDIMENTO            | Art. 77 do ADCT e Portaria MS nº 1.497/07 |
| 1718.03.1.1.30 | CAPS - CENTRO DE ATENÇÃO PSICOSSOCIAL                         | Art. 77 do ADCT e Portaria MS nº 1.497/07 |
| 1718.03.1.1.40 | PISO FIXO DE VIGILÂNCIA EM SAÚDE (PFVS)                       | Art. 77 do ADCT e Portaria MS nº 1.497/07 |
| 1718.03.1.1.41 | FORTALEC.DE POL. AFETAS À ATUAÇÃO DA ESTRATÉGIA DE ACE        | Art. 77 do ADCT e Portaria MS nº 1.497/07 |
| 1718.03.1.1.42 | ASSISTÊNCIA FINANCEIRA COMPLEMENTAR - ACE                     | Art. 77 do ADCT e Portaria MS nº 1.497/07 |
| 1718.03.1.1.43 | INC AS AÇÕES DE VIG.PREV E CONT DAS DST/AIDS E HEPATITE VIRA  | Art. 77 do ADCT e Portaria MS nº 1.497/07 |
| 1718.03.1.1.44 | INCENTIVOS PONTUAIS P/AÇÕES DE SERVIÇOS VIGILÂNCIA EM SAÚDE   | Art. 77 do ADCT e Portaria MS nº 1.497/07 |
| 1718.03.1.1.45 | PROGRAMA DE QUALIFICAÇÃO DAS AÇÕES DE VIGILÂNCIA EM SAÚDE     | Art. 77 do ADCT e Portaria MS nº 1.497/07 |
| 1718.03.1.1.50 | VIGILÂNCIA SANITÁRIA  | Art. 77 do ADCT e Portaria MS nº 1.497/07 |
| 1718.03.1.1.60 | PROGRAMA DE ASSISTÊNCIA FARMACÊUTICA BÁSICA                   | Art. 77 do ADCT e Portaria MS nº 1.497/07 |
| 1718.03.1.1.70 | PROGRAMA DE FINANCIAMENTO DAS AÇÕES DE ALIMENTAÇÃO E NUTRIÇÃO | Art. 77 do ADCT e Portaria MS nº 1.497/07 |





MUNICÍPIO DA VITÓRIA DE SANTO ANTÃO  
CENTRO - CNPJ.11049855/0001-23

Orçamento Programa - Exercício de 2018

LEGISLAÇÃO DA RECEITA

(Inc. III, § 1º, Art.2º)



Documento Assinado Digitalmente por: JOSE AGUIAIISSON QUEIRAL VARES JUNIOR  
Acesse em: <https://etecfzcepe.gov.br/epp/validarDoc.seam> Código do documento: dl1255986-56b3c4b76-b2b1e548e640af5c0

| Código         | Discriminação  |
|----------------|--|
| 1718.04.0.0.00 | TRANSFERÊNCIAS DE RECURSOS DO FUNDO NACIONAL DE ASSISTÊNCIA SOCIAL |
| 1718.04.1.0.00 | TRANSFERÊNCIAS DE RECURSOS DO FUNDO NACIONAL DE ASSISTÊNCIA SOCIAL |
| 1718.04.1.1.01 | SERVIÇO DE CONVIVÊNCIA E FORTALECIMENTO DE VÍNCULOS-SOCIAIS        |
| 1718.04.1.1.02 | PISO BASICO FIXO   |
| 1718.04.1.1.03 | INDICE DE GESTÃO DESCENTRALIZADA DO SUAS - IGD SUAS                |
| 1718.04.1.1.04 | INDICE DE GESTÃO DESCENTRALIZADA - IGDBF                           |
| 1718.04.1.1.05 | PROGRAMA PRIMEIRA INFANCIA NO SUAS                                 |
| 1718.04.1.1.06 | BPC NA ESCOLA - QUESTIONARIO A SER APLICADO                        |
| 1718.04.1.1.07 | PISO FIXO DE MEDIA COMPLEXIDADE - PAEFI                            |
| 1718.04.1.1.08 | PISO FIXO DE MÉDIA COMPLEXIDADE - MSE                              |
| 1718.04.1.1.09 | PISO FIXO DE MÉDIA COMPLEXIDADE - CENTRO POP - RUA                 |
| 1718.04.1.1.10 | PISO FIXO DE MÉDIA COMPLEXIDADE - ABORDAGEM SOCIAL                 |
| 1718.04.1.1.11 | PISO DE ALTA COMPLEXIDADE II-POP DE RUA-SERVIÇO DE ACOLOHAMENTO    |
| 1718.04.1.1.12 | PISO DE ALTA COMPLEXIDADE I - CRIANÇA/ADOLESCENTE                  |
| 1718.04.1.1.13 | PISO DE ALTA COMPLEXIDADE I  |
| 1718.05.0.0.00 | TRANSFERÊNCIAS DE RECURSOS DO FUNDO NACIONAL DO DESENVOLVIMENTO    |
| 1718.05.1.0.00 | TRANSFERÊNCIAS DO SALÁRIO-EDUCAÇÃO                                 |
| 1718.05.1.1.00 | TRANSFERÊNCIAS DO SALÁRIO-EDUCAÇÃO - PRINCIPAL                     |
| 1718.05.2.0.00 | TRANSFERÊNCIAS DIRETAS DO FNDE REFERENTES AO PROGRAMA DE APOIO ÀS  |
| 1718.05.2.1.00 | TRANSFERÊNCIAS DIRETAS DO FNDE REFERENTES AO PROGRAMA DE APOIO ÀS  |
| 1718.05.3.0.00 | TRANSFERÊNCIAS DIRETAS DO FNDE REFERENTES AO PROGRAMA DE APOIO ÀS  |
| 1718.05.3.1.00 | TRANSFERÊNCIAS DIRETAS DO FNDE REFERENTES AO PROGRAMA DE APOIO ÀS  |
| 1718.05.4.0.00 | TRANSFERÊNCIAS DIRETAS DO FNDE REFERENTES AO PROGRAMA DE APOIO ÀS  |
| 1718.05.4.1.00 | TRANSFERÊNCIAS DIRETAS DO FNDE REFERENTES AO PROGRAMA DE APOIO ÀS  |
| 1718.06.0.0.00 | TRANSFERÊNCIA FINANCEIRA DO ICMS - DESONERAÇÃO - L.C. Nº 117       |
| 1718.06.1.0.00 | TRANSFERÊNCIA FINANCEIRA DO ICMS - DESONERAÇÃO - L.C. Nº 117       |
| 1718.06.1.1.00 | TRANSFERÊNCIA FINANCEIRA DO ICMS - DESONERAÇÃO - L.C. Nº 117       |
| 1718.99.0.0.00 | OUTRAS TRANSFERÊNCIAS DA UNIÃO                                     |
| 1718.99.1.0.00 | OUTRAS TRANSFERÊNCIAS DA UNIÃO                                     |
| 1718.99.1.1.00 | OUTRAS TRANSFERÊNCIAS DA UNIÃO - PRINCIPAL                         |
| 1720.00.0.0.00 | TRANSFERÊNCIAS DOS ESTADOS E DO DISTRITO FEDERAL E DE SUAS E       |
| 1728.00.0.0.00 | TRANSFERÊNCIAS DOS ESTADOS -ESPECIFICA E/M                         |
| 1728.01.0.0.00 | PARTICIPAÇÃO NA RECEITA DOS ESTADOS                                |
| 1728.01.1.0.00 | COTA-PARTE DO ICMS   |
| 1728.01.1.1.00 | COTA-PARTE DO ICMS - PRINCIPAL                                     |
| 1728.01.2.0.00 | COTA-PARTE DO IPVA   |



Documento Assinado Digitalmente por: JOSE AGLAILSON QUERAL VARES JUNIOR  
Acesse em: <https://etec.tce.pe.gov.br/epp/validaDoc.seam> Código do documento: d125598e-56b3-4b76-b2b1-54ae640af5c0

Quadro 11

Página 5

Lei: 0, Data

Legislação

LOAS - Lei nº 8.742/93 e atualização  
LOAS - Lei nº 8.742/93 e atualização  
LOAS - Lei nº 8.742/93 e atualização  
LOAS - Lei nº 8.742/93 e atualização  
LOAS - Lei nº 8.742/93 e atualização  
LOAS - Lei nº 8.742/93 e atualização  
LOAS - Lei nº 8.742/93 e atualização  
LOAS - Lei nº 8.742/93 e atualização  
LOAS - Lei nº 8.742/93 e atualização  
LOAS - Lei nº 8.742/93 e atualização  
LOAS - Lei nº 8.742/93 e atualização  
LOAS - Lei nº 8.742/93 e atualização

Legislação Específica

Legislação Específica

Legislação Específica

Legislação Específica

Art. 158, IV da Constituição Federal, LC 87/96

Legislação Específica

Art. 158, inciso IV da Constituição Federal



MUNICÍPIO DA VITÓRIA DE SANTO ANTAO  
CENTRO - CNPJ 11049855/0001-23

Orçamento Programa - Exercício de 2018

LEGISLAÇÃO DA RECEITA

(Inc. III, § 1º, Art.2º)

Quadro 11

Página 6

Lei: 0, Data:

| Código         | Discriminação  | Legislação                                   |
|----------------|--|--|
| 1728.01.2.1.00 | COTA-PARTE DO IPVA - PRINCIPAL                               | Art. 158, inciso III da Constituição Federal |
| 1728.01.3.0.00 | COTA-PARTE DO IPI - MUNICIPIOS                               |  |
| 1728.01.3.1.00 | COTA-PARTE DO IPI - MUNICIPIOS - PRINCIPAL                   | Art. 159, II da Constituição Federal         |
| 1728.01.4.0.00 | COTA-PARTE DA CONTRIBUIÇÃO DE INTERVENÇÃO NO DOMÍNIO ECONÔMI |  |
| 1728.01.4.1.00 | COTA-PARTE DA CONTRIBUIÇÃO DE INTERVENÇÃO NO DOMÍNIO ECONÔMI | Art. 159, III da Constituição Federal        |
| 1728.03.0.0.00 | TRANSFERÊNCIA DE RECURSOS DO ESTADO PARA PROGRAMAS DE SAÚDE  |  |
| 1728.03.1.0.00 | TRANSFERÊNCIA DE RECURSOS DO ESTADO PARA PROGRAMAS DE SAÚDE  |  |
| 1728.03.1.1.00 | TRANSFERÊNCIA DE RECURSOS DO ESTADO PARA PROGRAMAS DE SAÚDE  | Legislação Específica                        |
| 1728.10.0.0.00 | TRANSFERÊNCIA DE CONVÊNIO DOS ESTADOS E DO DISTRITO FEDERAL. |  |
| 1728.10.2.0.00 | TRANSFERÊNCIAS DE CONVÊNIO DOS ESTADOS DESTINADAS A PROGRAMA |  |
| 1728.10.2.1.01 | PROGRAMA ESTADUAL DE TRANSPORTE ESCOLAR - PETE               | Lei Estadual nº 13.463/2008                  |
| 1728.99.0.0.00 | OUTRAS TRANSFERÊNCIAS DOS ESTADOS                            |  |
| 1728.99.1.0.00 | OUTRAS TRANSFERÊNCIAS DOS ESTADOS                            |  |
| 1728.99.1.1.01 | OUTRAS TRANSFERÊNCIAS DOS ESTADOS - AGTRAN                   | Legislação Específica                        |
| 1728.99.1.1.02 | OUTRAS TRANSFERÊNCIAS DOS ESTADOS - PAIF                     | Legislação Específica                        |
| 1728.99.1.1.03 | OUTRAS TRANSFERÊNCIAS DOS ESTADOS - PREFEITURA               | Legislação Específica                        |
| 1750.00.0.0.00 | TRANSFERÊNCIAS DE OUTRAS INSTITUIÇÕES PÚBLICAS               |  |
| 1758.00.0.0.00 | TRANSFERÊNCIAS DE OUTRAS INSTITUIÇÕES PÚBLICAS - ESPECÍFICA  |  |
| 1758.01.0.0.00 | TRANSFERÊNCIAS DE RECURSOS DO FUNDO DE MANUTENÇÃO E DESENVOL |  |
| 1758.01.1.0.00 | TRANSFERÊNCIAS DE RECURSOS DO FUNDO DE MANUTENÇÃO E DESENVOL |  |
| 1758.01.1.1.00 | TRANSFERÊNCIAS DE RECURSOS DO FUNDO DE MANUTENÇÃO E DESENVOL | Lei nº 11.494/2007                           |
| 1758.01.2.0.00 | TRANSFERÊNCIAS DE RECURSOS DA COMPLEMENTAÇÃO DA UNIÃO AO FUN |  |
| 1758.01.2.1.00 | TRANSFERÊNCIAS DE RECURSOS DA COMPLEMENTAÇÃO DA UNIÃO AO FUN | Lei nº 11.494/2007                           |
| 1900.00.0.0.00 | OUTRAS RECEITAS CORRENTES                                    |  |
| 1910.00.0.0.00 | MULTAS ADMINISTRATIVAS, CONTRATUAIS E JUDICIAIS              |  |
| 1910.01.0.0.00 | MULTAS PREVISTAS EM LEGISLAÇÃO ESPECÍFICA                    |  |
| 1910.01.1.0.00 | MULTAS PREVISTAS EM LEGISLAÇÃO ESPECÍFICA                    |  |
| 1910.01.1.1.01 | MULTAS PREVISTAS NA LEGISLAÇÃO DE TRÂNSITO - PRINCIPAL       | Código Tributário do Município               |
| 1910.01.1.1.02 | OUTRAS MULTAS PREVISTAS EM LEGISLAÇÃO ESPECÍFICA - PRINCIPAL | Código Tributário do Município               |
| 1920.00.0.0.00 | INDENIZAÇÕES, RESTITUIÇÕES E RESSARCIMENTOS                  |  |
| 1922.00.0.0.00 | RESTITUIÇÕES   |  |
| 1922.99.0.0.00 | OUTRAS RESTITUIÇÕES  |  |
| 1922.99.1.0.00 | OUTRAS RESTITUIÇÕES  |  |
| 1922.99.1.1.01 | OUTRAS RESTITUIÇÕES - PREFEITURA                             | Legislação Específica                        |
| 1922.99.1.1.02 | OUTRAS RESTITUIÇÕES - FMS                                    | Legislação Específica                        |



Documento Assinado Digitalmente por: JOSE AGILALSON QUERALVARES JUNIOR  
Acesse em: <https://etce.tce-pe.gov.br/pp/validaDoc.seam> Código do documento: dl25598e-5603-4b76-b2b1-54ae640a15c0



MUNICÍPIO DA VITÓRIA DE SANTO ANTAO  
CENTRO - CNPJ-11049855/0001-23

Orçamento Programa - Exercício de 2018

LEGISLAÇÃO DA RECEITA

(Inc III, § 1º, Art.2º)

Quadro 11

Página 7

Lei 0, Data

| Código         | Discriminação  | Legislação                     |
|----------------|--|--------------------------------|
| 1922.99.1.1.03 | OUTRAS RESTITUIÇÕES - FMAS                                   | Legislação Específica          |
| 1922.99.1.1.04 | OUTRAS RESTITUIÇÕES - RPPS                                   | Legislação Específica          |
| 1922.99.1.1.05 | OUTRAS RESTITUIÇÕES - RPPS                                   | Legislação Específica          |
| 1990.00.0.0.00 | DEMAIS RECEITAS CORRENTES                                    |                                |
| 1990.03.0.0.00 | COMPENSAÇÕES FINANCEIRAS ENTRE O REGIME GERAL E OS REGIMES P |                                |
| 1990.03.1.0.00 | COMPENSAÇÕES FINANCEIRAS ENTRE O REGIME GERAL E OS REGIMES P |                                |
| 1990.03.1.1.00 | COMPENSAÇÕES FINANCEIRAS ENTRE O REGIME GERAL E OS REGIMES P | Legislação Específica          |
| 1990.99.0.0.00 | OUTRAS RECEITAS  |                                |
| 1990.99.1.0.00 | OUTRAS RECEITAS - PRIMÁRIAS                                  |                                |
| 1990.99.1.1.01 | OUTRAS RECEITAS - PRIMÁRIAS - PREFEITURA                     | Código Tributário do Município |
| 1990.99.1.1.02 | OUTRAS RECEITAS - PRIMÁRIAS - RPPS                           | Código Tributário do Município |
| 1990.99.1.1.03 | OUTRAS RECEITAS - PRIMÁRIAS - RPPS                           | Código Tributário do Município |
| 2000.00.0.0.00 | RECEITAS DE CAPITAL  |                                |
| 2100.00.0.0.00 | OPERAÇÕES DE CRÉDITO   |                                |
| 2110.00.0.0.00 | OPERAÇÕES DE CRÉDITO - MERCADO INTERNO                       |                                |
| 2118.01.5.0.00 | OPERAÇÕES DE CRÉDITO INTERNAS PARA PROGRAMAS DE MODERNIZAÇÃO |                                |
| 2118.01.5.1.00 | OPERAÇÕES DE CRÉDITO INTERNAS PARA PROGRAMAS DE MODERNIZAÇÃO | Art. 32 e 33 da LC nº 101/2000 |
| 2400.00.0.0.00 | TRANSFERÊNCIAS DE CAPITAL                                    |                                |
| 2410.00.0.0.00 | TRANSFERÊNCIAS DA UNIÃO E DE SUAS ENTIDADES                  |                                |
| 2418.00.0.0.00 | TRANSFERÊNCIAS DA UNIÃO                                      |                                |
| 2418.03.0.0.00 | TRANSFERÊNCIAS DE RECURSOS DO SISTEMA ÚNICO DE SAÚDE - SUS   |                                |
| 2418.03.1.0.00 | TRANSFERÊNCIAS DE RECURSOS DO SISTEMA ÚNICO DE SAÚDE - SUS   |                                |
| 2418.03.1.1.00 | TRANSFERÊNCIAS DE RECURSOS DO SISTEMA ÚNICO DE SAÚDE - SUS - | Legislação Específica          |
| 2418.10.0.0.00 | TRANSFERÊNCIA DE CONVÊNIO DA UNIÃO E DE SUAS ENTIDADES       |                                |
| 2418.10.2.0.00 | TRANSFERÊNCIAS DE CONVÊNIO DA UNIÃO DESTINADAS A PROGRAMAS D |                                |
| 2418.10.2.1.00 | TRANSFERÊNCIAS DE CONVÊNIO DA UNIÃO DESTINADAS A PROGRAMAS D | Legislação Específica          |
| 2418.10.5.0.00 | TRANSFERÊNCIAS DE CONVÊNIO DA UNIÃO DESTINADAS A PROGRAMAS   |                                |
| 2418.10.5.1.00 | TRANSFERÊNCIAS DE CONVÊNIO DA UNIÃO DESTINADAS A PROGRAMAS   | Legislação Específica          |
| 2418.10.7.0.00 | TRANSFERÊNCIAS DE CONVÊNIO DA UNIÃO DESTINADAS A PROGRAMAS   |                                |
| 2418.10.7.1.00 | TRANSFERÊNCIAS DE CONVÊNIO DA UNIÃO DESTINADAS A PROGRAMAS   | Legislação Específica          |
| 2418.10.9.0.00 | OUTRAS TRANSFERÊNCIAS DE CONVÊNIO DA UNIÃO                   |                                |
| 2418.10.9.1.01 | OUTRAS TRANSFERÊNCIAS DE CONVÊNIO DA UNIÃO - PRINCIPAL       | Legislação Específica          |
| 2420.00.0.0.00 | TRANSFERÊNCIAS DOS ESTADOS E DO DISTRITO FEDERAL E DE SUAS E |                                |
| 2428.00.0.0.00 | TRANSFERÊNCIAS DOS ESTADOS, DISTRITO FEDERAL, E DE SUAS ENTI |                                |
| 2428.10.0.0.00 | TRANSFERÊNCIAS DE CONVÊNIO DOS ESTADOS E DO DISTRITO FEDERA  |                                |







MUNICIPIO DA VITORIA DE SANTO ANTAO  
CENTRO - CNPJ:11049855/0001-23

Orçamento Programa - Exercício de 2018

LEGISLAÇÃO DA RECEITA

(Inc. III, § 1º, Art.2º)

Quadro 11

Página 8

Lei: 0, Data:

| Código         | Discriminação  | Legislação  |
|----------------|--|---|
| 2428.10.9.0.00 | OUTRAS TRANSFERÊNCIAS DE CONVÊNIO DOS ESTADOS                |   |
| 2428.10.9.1.00 | OUTRAS TRANSFERÊNCIAS DE CONVÊNIO DOS ESTADOS - PRINCIPAL    | Legislação Específica                                       |
| 7000.00.0.0.00 | RECEITAS CORRENTES (INTRA)                                   |   |
| 7200.00.0.0.00 | CONTRIBUIÇÕES (INTRA)  |   |
| 7210.00.0.0.00 | CONTRIBUIÇÕES SOCIAIS (INTRA)                                |   |
| 7210.04.0.0.00 | CONTRIBUIÇÃO PARA O REGIME PRÓPRIO DE PREVIDÊNCIA SOCIAL - R |   |
| 7210.04.1.0.00 | CONTRIBUIÇÃO PATRONAL DE SERVIDOR ATIVO CIVIL PARA O RPPS (I |   |
| 7210.04.1.1.01 | CONTRIBUIÇÃO PATRONAL SERVIDOR ATIVO CIVIL P/RPPS-PREFEITURA | Legislação Específica                                       |
| 7210.04.1.1.02 | CONTRIBUIÇÃO PATRONAL SERVIDOR ATIVO CIVIL P/RPPS-CÂMARA     | Legislação Específica                                       |
| 7210.04.1.1.03 | CONTRIBUIÇÃO PATRONAL SERVIDOR ATIVO CIVIL P/RPPS-FMS        | Legislação Específica                                       |
| 7210.04.1.1.04 | CONTRIBUIÇÃO PATRONAL SERVIDOR ATIVO CIVIL P/RPPS-FMAS       | Legislação Específica                                       |
| 7210.04.1.1.05 | CONTRIBUIÇÃO PATRONAL SERVIDOR ATIVO CIVIL P/RPPS-AGTRAN     | Legislação Específica                                       |
| 7210.04.1.1.06 | CONTRIBUIÇÃO PATRONAL SERVIDOR ATIVO CIVIL P/RPPS-PREFEITURA | Legislação Específica                                       |
| 7210.04.1.1.07 | CONTRIBUIÇÃO PATRONAL SERVIDOR ATIVO CIVIL P/RPPS-CÂMARA     | Legislação Específica                                       |
| 7210.04.1.1.08 | CONTRIBUIÇÃO PATRONAL SERVIDOR ATIVO CIVIL P/RPPS-FMS        | Legislação Específica                                       |
| 7210.04.1.1.09 | CONTRIBUIÇÃO PATRONAL SERVIDOR ATIVO CIVIL RPPS-FMAS         | Legislação Específica                                       |
| 7210.04.1.1.10 | CONTRIBUIÇÃO PATRONAL SERVIDOR ATIVO CIVIL RPPS-PESSOAL CEDI | Legislação Específica                                       |
| 7210.04.1.1.11 | CONTRIBUIÇÃO PATRONAL SERVIDOR ATIVO CIVIL P/RPPS-AGTRAN     | Legislação Específica                                       |
| 7210.04.1.1.12 | CONTRIBUIÇÃO PATRONAL DE SERVIDOR ATIVO CIVIL DO RPPS        | Legislação Específica                                       |
| 7210.04.1.1.13 | CONTRIBUIÇÃO PATRONAL DE SERVIDOR ATIVO CIVIL RPPS-AMAVISA   | Legislação Específica                                       |
| 7210.04.1.2.01 | MULTAS E JUROS - CONTRIB. PATRONAL SERVIDOR ATIVO CIVIL RPPS | Legislação Específica                                       |
| 7210.04.1.2.02 | MULTAS E JUROS - CONTRIB. PATRONAL SERVIDOR ATIVO CIVIL RPPS | Legislação Específica                                       |
| 9000.00.0.0.00 | (R) DEDUÇÕES DA RECEITA                                      |   |
| 9500.00.0.0.00 | (R) DEDUÇÕES DO FUNDEB                                       |   |
| 9510.00.0.0.01 | (R) DEDUÇÕES DO FUNDEB-FPM                                   | Art. 159 da Constituição Federal e Lei Federal nº 11.494/07 |
| 9510.00.0.0.02 | (R) DEDUÇÕES DO FUNDEB-ITR                                   | Art. 158 da Constituição Federal e Lei Federal nº 11.494/07 |
| 9510.00.0.0.03 | (R) DEDUÇÕES DO FUNDEB-CMS DESONERAÇÃO LC 87/96              | Art. 158 da Constituição Federal e Lei Federal nº 11.494/07 |
| 9510.00.0.0.04 | (R) DEDUÇÕES DO FUNDEB-CMS                                   | Art. 155 da Constituição Federal e Lei Federal nº 11.494/07 |
| 9510.00.0.0.05 | (R) DEDUÇÕES DO FUNDEB-IPVA                                  | Art. 153 da Constituição Federal e Lei Federal nº 11.494/07 |
| 9510.00.0.0.07 | (R) DEDUÇÕES DO FUNDEB-IFI                                   | Art. 155 da Constituição Federal e Lei Federal nº 11.494/07 |





DEMONSTRATIVO DA RECEITA DE IMPOSTOS E DAS DESPESAS PRÓPRIAS COM SAÚDE  
 (§ 2º do Art. 198 da Constituição Federal e Art. 77 do Ato das Disposições Constitucionais Transitórias)

| FONTES  |                       |               | APLICAÇÃO   |                      |               |
|---|-----------------------|---------------|---|----------------------|---------------|
| RECEITA PREVISTA RESULTANTE DE IMPOSTOS E TRANSFERÊNCIAS                                  |                       |               | DESPA DESTINADA ÀS AÇÕES E SERVIÇOS PÚBLICOS DE SAÚDE |                      |               |
| DISCRIMINAÇÃO   | Valor em R\$          | %             | DISCRIMINAÇÃO   | Valor em R\$         | %             |
| <b>RECEITA ORÇAMENTÁRIA PRÓPRIA</b>   |                       |               |   |                      |               |
| Impostos Municipais (incluindo dívida ativa, multas e juros)                              |                       |               | 10.122 ADMINISTRAÇÃO GERAL                            | 6.056.000,00         | 8,42          |
| Impostos sobre a Renda e Proventos de Qualquer Natureza                                   | 9.500.000,00          | 5,27          | 10.301 ATENÇÃO BÁSICA                                 | 25.837.000,00        | 35,50         |
| Imposto sobre a Propriedade Predial e Territorial Urbana                                  | 11.080.000,00         | 6,14          | 10.302 ASSISTÊNCIA HOSPITALAR E AMBULATORIAL          | 35.013.000,00        | 48,51         |
| Imposto sobre Transmissão "Inter Vivos" de Bens Imóveis e de Direitos Reais sobre Imóveis | 1.540.000,00          | 0,85          | 10.303 SUPORTE PROFILÁTICO E TERAPÊUTICO              | 1.810.000,00         | 2,49          |
| Imposto sobre Serviços de Qualquer Natureza   | 7.930.000,00          | 4,40          | 10.304 VIGILÂNCIA SANITÁRIA                           | 655.000,00           | 0,90          |
| Outros Impostos - Dívida Ativa  | 2.600.000,00          | 1,44          | 10.305 VIGILÂNCIA EPIDEMIOLÓGICA                      | 3.205.000,00         | 4,40          |
| <b>TOTAL DOS IMPOSTOS</b>   | <b>32.650.000,00</b>  | <b>18,11</b>  | 10.306 NUTRIÇÃO                                       | 200.000,00           | 0,27          |
| <b>RECEITA ORÇAMENTÁRIA TRANSFERIDA</b>   |                       |               |   |                      |               |
| <b>TRANSFERÊNCIAS DA UNIÃO</b>  |                       |               |   |                      |               |
| FPV   | 58.544.000,00         | 32,47         |   |                      |               |
| ITR   | 19.750,00             | 0,01          |   |                      |               |
| ICMS DESONERAÇÃO - L. 87/96   | 180.000,00            | 0,10          |   |                      |               |
| <b>TRANSFERÊNCIAS DO ESTADO</b>   | <b>88.930.000,00</b>  | <b>49,32</b>  |   |                      |               |
| ICMS  | 75.360.000,00         | 41,79         |   |                      |               |
| IPVA  | 13.300.000,00         | 7,38          |   |                      |               |
| IPI   | 270.000,00            | 0,15          |   |                      |               |
| <b>TOTAL DAS TRANSFERÊNCIAS</b>   | <b>147.673.750,00</b> | <b>81,89</b>  |   |                      |               |
| <b>TOTAL DAS RECEITAS</b>   | <b>180.323.750,00</b> | <b>100,00</b> | <b>DESPA TOTAL COM SAÚDE</b>                          | <b>72.771.000,00</b> | <b>100,00</b> |
| <b>TRANSF. DE RECURSOS DO SUS</b>   | <b>41.274.000,00</b>  |               | (-) TRANSF. DE RECURSOS DO SUS                        | 41.274.000,00        |               |
|   |                       |               | <b>DESPA PRÓPRIA COM SAÚDE</b>                        | <b>31.497.000,00</b> | <b>17,47</b>  |

\* Disposições introduzidas pela LC Complementar nº 141/2012.



DEMONSTRATIVO DAS RECEITAS E DESPESAS COM MANUTENÇÃO  
 E DESENVOLVIMENTO DO ENSINO  
 (ART. 212 - CONSTITUIÇÃO FEDERAL - 1988)

| FONTES  |                       |              | APLICAÇÃO   |                       |               |
|---|-----------------------|--------------|---|-----------------------|---------------|
| RECEITA PREVISTA RESULTANTE DE IMPOSTOS E TRANSFERÊNCIAS                                  |                       |              | DESPESA ORÇADA COM MANUTENÇÃO E DESENVOLVIMENTO DO ENSINO POR SUBFUNÇÃO |                       |               |
| DISCRIMINAÇÃO   | Valor em R\$          | %            | DISCRIMINAÇÃO   | Valor em R\$          | %             |
| <b>RECEITA ORÇAMENTÁRIA PRÓPRIA</b>   |                       |              |   |                       |               |
| Impostos Municipais (Incluindo dívida ativa, multas e juros)                              |                       |              | 12.361 ENSINO FUNDAMENTAL   | 91.821.000,00         | 88,92         |
| Impostos sobre a Renda e Proventos de Qualquer Natureza                                   | 9.500.000,00          | 5,27         | 12.365 EDUCAÇÃO INFANTIL  | 7.280.000,00          | 7,05          |
| Imposto sobre a Propriedade Predial e Territorial Urbana                                  | 11.080.000,00         | 6,14         | 12.366 EDUCAÇÃO DE JOVENS E ADULTOS                                     | 165.000,00            | 0,16          |
| Imposto sobre Transmissão "Inter Vivos" de Bens Imóveis e de Direitos Reais sobre Imóveis | 1.540.000,00          | 0,85         | 12.367 EDUCAÇÃO ESPECIAL  | 4.000.000,00          | 3,87          |
| Imposto sobre Serviços de Qualquer Natureza   | 7.930.000,00          | 4,40         |   |                       |               |
| Outros Impostos - Dívida Ativa  | 2.600.000,00          | 1,44         |   |                       |               |
| <b>TOTAL DOS IMPOSTOS</b>   | <b>32.650.000,00</b>  | <b>18,18</b> |   |                       |               |
| <b>RECEITA ORÇAMENTÁRIA TRANSFERIDA</b>   |                       |              |   |                       |               |
| <b>TRANSFERÊNCIAS DA UNIÃO</b>  |                       |              |   |                       |               |
| FPM   | 58.544.000,00         | 32,47        |   |                       |               |
| ITR   | 19.750,00             | 0,01         |   |                       |               |
| ICMS DESONERAÇÃO - LC 87/96   | 180.000,00            | 0,10         |   |                       |               |
| <b>TRANSFERÊNCIAS DO ESTADO</b>   | <b>80.930.000,00</b>  | <b>48,32</b> |   |                       |               |
| ICMS  | 75.360.000,00         | 41,79        |   |                       |               |
| IPVA  | 13.300.000,00         | 7,38         |   |                       |               |
| IPI   | 270.000,00            | 0,15         |   |                       |               |
| <b>TOTAL DAS TRANSFERÊNCIAS</b>   | <b>147.673.750,00</b> | <b>81,89</b> |   |                       |               |
| <b>TOTAL DAS RECEITAS</b>   | <b>180.323.750,00</b> | <b>82,75</b> | <b>DESPESA TOTAL COM EDUCAÇÃO</b>                                       | <b>103.268.000,00</b> | <b>100,00</b> |
| TRANSFERÊNCIAS À OUTRA DO FUNDEB  | 68.000.000,00         |              | <b>SUBTOTAL</b>   | <b>103.268.000,00</b> | <b>100,00</b> |
| (-) DEDUÇÃO P/ FORM. DO FUNDEB  | 38.781.750,00         |              | (-) TRANSF. LÍQUIDA DO FUNDEB   | 36.115.250,00         |               |
| RENDIMENTOS DE APLICAÇÕES FINANCEIRAS   | 150.000,00            |              |   |                       |               |
| TRANSF. LÍQUIDA DO FUNDEB   | 36.115.250,00         |              | TRANSF. DE CONVÊNIOS VINCULADOS A EDUCAÇÃO                              | 8.570.000,00          |               |
| DEMAIS TRANSFERÊNCIAS E RENDIMENTOS VINCULADOS À EDUCAÇÃO                                 | 8.570.000,00          |              | <b>TOTAL</b>  | <b>58.580.750,00</b>  | <b>32,49</b>  |



DEMONSTRATIVO DOS RECURSOS DESTINADOS A  
CRIANÇA E AO ADOLESCENTE

| FONTES                                     |                       |               | APLICAÇÃO  |                     |             |
|--|-----------------------|---------------|--|---------------------|-------------|
| RECEITA MUNICIPAL PREVISTA NESTE ORÇAMENTO |                       |               | DESPESA DESTINADA A PROMOÇÃO DA CRIANÇA E DO ADOLESCENTE |                     |             |
| DISCRIMINAÇÃO                              | Valor em R\$          | %             | DISCRIMINAÇÃO  | Valor em R\$        | %           |
| RECEITAS CORRENTES                         | 326.751.750,00        | 94,37         | 08.243. ASSIST. À CRIANÇA E AO ADOLESCENTE               | 3.500.000,00        | 1,01        |
| RECEITAS DE CAPITAL                        | 19.500.000,00         | 5,63          |  |                     |             |
| <b>TOTAL</b>                               | <b>346.251.750,00</b> | <b>100,00</b> | <b>TOTAL</b>   | <b>3.500.000,00</b> | <b>1,01</b> |



DEMONSTRATIVO DOS RECURSOS DESTINADOS A  
RESERVA DE CONTINGÊNCIA

| FONTES                                    |                       |               | APLICAÇÃO                                   |                     |             |
|---|-----------------------|---------------|---|---------------------|-------------|
| RECEITA CORRENTE PREVISTA NESTE ORÇAMENTO |                       |               | DESPESA DESTINADA A RESERVA DE CONTINGÊNCIA |                     |             |
| DISCRIMINAÇÃO                             | Valor em R\$          | %             | DISCRIMINAÇÃO                               | Valor em R\$        | %           |
| RECEITA CORRENTE LÍQUIDA                  | 284.868.000,00        | 100,00        | Reserva de Contingência                     | 2.000.000,00        | 0,70        |
| <b>TOTAL</b>                              | <b>284.868.000,00</b> | <b>100,00</b> | <b>TOTAL</b>                                | <b>2.000.000,00</b> | <b>0,70</b> |



# MUNICIPIO DA VITORIA DE SANTO ANTAO

CENTRO

11049855/0001-23

Exercício: 2018

## RECEITA PREVISTA



Documento Assinado Digitalmente por: JOSE AGILSON QUERALVARES JUNIOR  
Acesse em: <https://etce.tce.pe.gov.br/epp/validaDoc.seam> Código do documento: d125598e-56b3-4b76-b2b1-54ae640af5c0

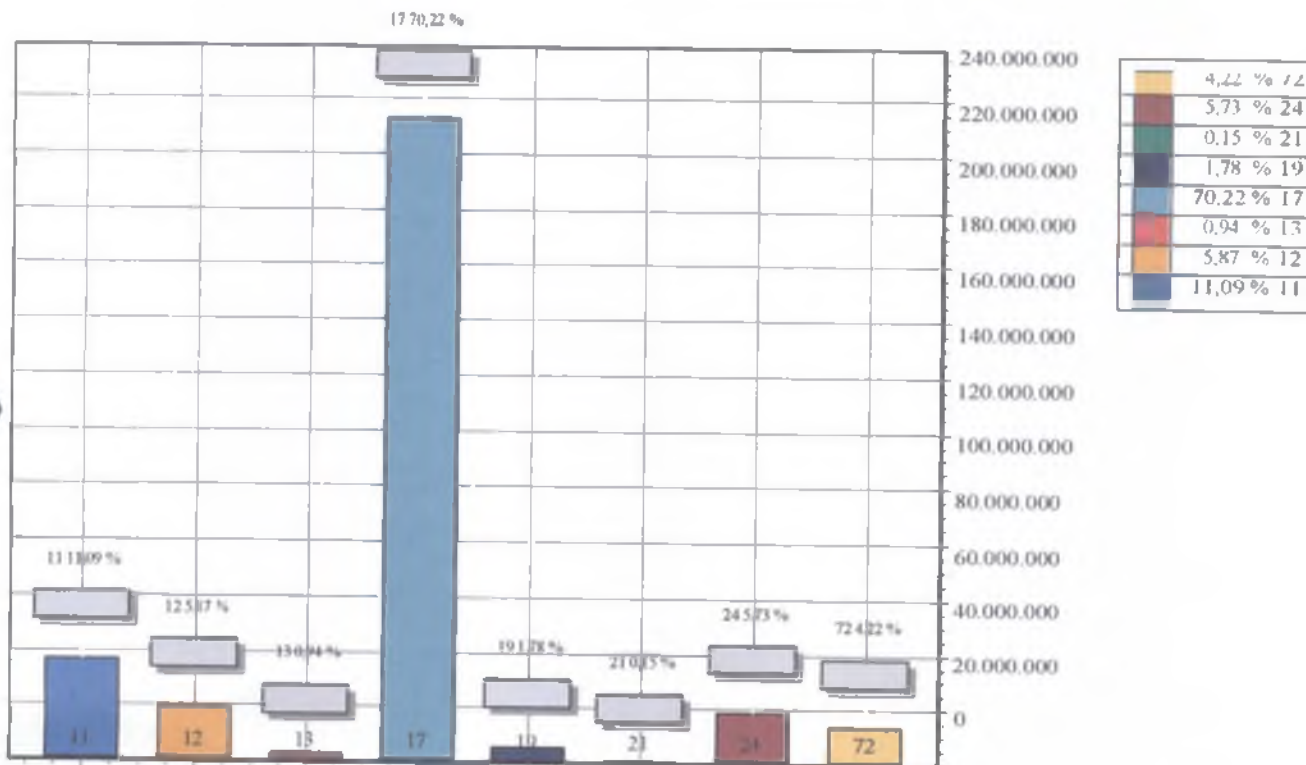

| CODIGO | PREVISTO   |
|--------|--|
| 11     | IMPOSTOS, TAXAS E CONTRIBUIÇÕES DE MELHORIA<br>36.751.000,00 |
| 12     | CONTRIBUIÇÕES<br>19.449.000,00                               |
| 13     | RECEITA PATRIMONIAL<br>3.115.000,00                          |
| 17     | TRANSFERENCIAS CORRENTES<br>232.793.000,00                   |
| 19     | OUTRAS RECEITAS CORRENTES<br>5.909.000,00                    |
| 21     | OPERAÇÕES DE CRÉDITO<br>500.000,00                           |
| 24     | TRANSFERENCIAS DE CAPITAL<br>19.000.000,00                   |
| 72     | CONTRIBUIÇÕES (INTRA)<br>13.983.000,00                       |
| TOTAL  | 331.500.000,00   |



MUNICÍPIO DA VITÓRIA DE SANTO ANTÃO  
CENTRO

11049855/0001-23

Exercício: 2018

CONSOLIDAÇÃO GERAL DA DESPESA



Documento Assinado Digitalmente por: JOSE AGLAILSON QUERAL VARES JUNIOR  
Acesse em: <https://etec.tce.pe.gov.br/epp/validaDoc.seam> Código do documento: d125598e-56b3-4b76-b2b1-54ae640a15c0

| CODIGO | ESPECIFICAÇÃO                        |
|--------|--------------------------------------|
| 100    | GERAL TOTAL                          |
| 001    | Outros Convênios                     |
| 002    | F.E.M                                |
| 110    | GERAL                                |
| 001    | Recursos Próprios                    |
| 200    | EDUCAÇÃO                             |
| 001    | Salário Educação                     |
| 002    | PNAE                                 |
| 003    | PNATE                                |
| 004    | PDDE                                 |
| 005    | PETE-Transporte Escolar              |
| 007    | Convênios Educação                   |
| 210    | EDUCAÇÃO GERAL                       |
| 001    | Educação-Recursos Próprios           |
| 260    | FUNDEB                               |
| 001    | FUNDEB 60%                           |
| 002    | FUNDEB 40%                           |
| 300    | SAÚDE                                |
| 001    | Recursos Transferidos do SUS         |
| 310    | SAÚDE-GERAL                          |
| 001    | Saúde-Recursos Próprios              |
| 500    | ASSISTÊNCIA SOCIAL                   |
| 001    | Recursos Transferidos FNAS           |
| 002    | Recursos Transferidos do FEAS        |
| 510    | ASSISTÊNCIA SOCIAL-GERAL             |
| 001    | Assistência-Recursos Próprios        |
| 600    | REGIME PRÓPRIO DE PREVIDÊNCIA SOCIAL |
| 001    | Recursos Próprios-RPPS               |
| 001    | Contribuições - Fundo Financeiro     |
| 002    | Contribuições - Fundo Previdenciário |



Documento Assinado Digitalmente por: JOSE AGLAILSON QUERAL VARES JUNIOR  
Acesse em: <https://etce.tce.pe.gov.br/epp/validaDoc.seam> Código do documento: d125598e-56b5-4b76-b2b1-544e640a15c0

Lei: 0, Data:

DOTAÇÃO

- 11.015.000,00
- 6.500.000,00
- 4.515.000,00
- 85.680.000,00
- 85.680.000,00
- 9.770.000,00
- 3.000.000,00
- 1.200.000,00
- 250.000,00
- 70.000,00
- 250.000,00
- 5.000.000,00
- 34.660.000,00
- 34.660.000,00
- 65.150.000,00
- 49.400.000,00
- 15.750.000,00
- 41.214.000,00
- 41.214.000,00
- 31.590.000,00
- 31.590.000,00
- 3.670.000,00
- 3.540.000,00
- 130.000,00
- 6.125.000,00
- 6.125.000,00
- 42.626.000,00
- 12.000.000,00
- 22.424.000,00
- 8.202.000,00





MUNICIPIO DA VITORIA DE SANTO ANTAO  
CENTRO  
11049855/0001-23      Exercício: 2018  
CONSOLIDAÇÃO GERAL DA DESPESA



Lei: 0, Data:

| CODIGO | ESPECIFICAÇÃO | DOTAÇÃO        |
|--------|---------------|----------------|
| TOTAL  |               | 331.500.000,00 |



## DEMONSTRATIVO REGIONALIZADO DO EFEITO, SOBRE AS RECEITAS E DESPESAS, DE CORRENTE DE ISENÇÕES, ANISTIAS, REMISSÕES, SUBSÍDIOS E BENEFÍCIOS DE NATUREZA FINANCEIRA, TRIBUTÁRIA E CREDITÍCIA

### FUNDAMENTAÇÃO

Em conformidade ao disposto no art.165, § 6º da Constituição Federal, o Poder Executivo Municipal esclarece que não está previsto no Orçamento Municipal para o exercício de 2018 nenhum efeito sobre receita e despesa de correntes de isenções, anistias, remissões, subsídios e benefícios de natureza financeira, tributária e creditícia.

Por conseguinte, não há valores a demonstrar em decorrência de isenções, anistias, remissões, subsídios e benefícios de natureza financeira, tributária e creditícia, no exercício de 2018.

Vitória de Santo Antão, 05 de dezembro de 2017.

  
José Aguilson Querálvares Junior  
- Prefeito -



MUNICÍPIO DA VITÓRIA DE SANTO ANTAO  
CENTRO - CNPJ-11049855/0001-23

Orçamento Programa - Exercício de 2018

EVOLUÇÃO DA RECEITA

(Inc. II, Art. 22º)

Página 1

Lei: 0, Data:

| Codigo      | Discriminação                          | Receita Arrecadada |                |                | Receita Prevista |                |
|-------------|--|--------------------|----------------|----------------|------------------|----------------|
|             |  | 2014               | 2015           | 2016           | 2017             | 2018           |
| 1000.00.0.0 | RECEITAS CORRENTES                     |                    |                |                |                  |                |
| 1100.00.0.0 | IMPOSTOS, TAXAS E CONTRIBUIÇÕES DE MEL | 18.303.372,06      | 20.395.894,83  | 23.426.742,16  | 20.914.000,00    | 36.751.000,00  |
| 1200.00.0.0 | CONTRIBUIÇÕES RECEITA                  | 10.710.618,00      | 12.857.972,51  | 15.876.667,91  | 22.002.000,00    | 19.449.000,00  |
| 1300.00.0.0 | PATRIMONIAL TRANSFERÊNCIAS             | 1.274.925,90       | 1.219.289,77   | 1.444.677,65   | 2.844.000,00     | 3.115.000,00   |
| 1700.00.0.0 | CORRENTES OUTRAS RECEITAS              | 186.463.571,13     | 191.137.244,71 | 219.869.768,49 | 251.570.800,00   | 261.527.750,00 |
| 1900.00.0.0 | CORRENTES                              | 3.965.231,32       | 5.386.605,93   | 8.116.793,77   | 16.121.000,00    | 5.909.000,00   |
|             | Sub Total                              | 220.717.718,41     | 230.997.007,75 | 268.734.649,98 | 313.451.800,00   | 326.751.750,00 |
| 2000.00.0.0 | RECEITAS DE CAPITAL                    |                    |                |                |                  |                |
| 2100.00.0.0 | OPERAÇÕES DE CRÉDITO                   |                    |                |                | 2.000.000,00     | 500.000,00     |
| 2200.00.0.0 | ALIENAÇÃO DE BENS                      |                    |                |                | 284.000,00       |                |
| 2400.00.0.0 | TRANSFERÊNCIAS DE CAPITAL              | 6.953.216,86       | 2.131.133,19   | 5.309.385,42   | 6.000.000,00     | 19.000.000,00  |
|             | Sub Total                              | 6.953.216,86       | 2.131.133,19   | 5.309.385,42   | 8.284.000,00     | 19.500.000,00  |
| 7000.00.0.0 | RECEITAS CORRENTES (INTRA)             |                    |                |                |                  |                |
| 7200.00.0.0 | CONTRIBUIÇÕES (INTRA)                  | 9.727.127,77       | 12.761.316,97  | 13.887.816,57  | 10.252.000,00    | 13.983.000,00  |
| 7900.00.0.0 | OUTRAS RECEITAS CORRENTES (INTRA)      |                    | 1.787.152,26   | 402.297,01     | 48.000,00        |                |
|             | Sub Total                              | 9.727.127,77       | 14.548.469,23  | 14.290.113,58  | 10.300.000,00    | 13.983.000,00  |
| 8000.00.0.0 | RECEITAS DE CAPITAL (INTRA)            |                    |                |                |                  |                |
|             | Sub Total                              | 0,00               | 0,00           | 0,00           | 0,00             | 0,00           |
| 9000.00.0.0 | (R) DEDUÇÕES DA RECEITA                |                    |                |                |                  |                |
| 9500.00.0.0 | (R) DEDUÇÕES DO FUNDEB                 | -20.092.014,15     | -20.505.748,68 | -24.193.516,06 | -22.035.800,00   | -28.734.750,00 |
|             | Sub Total                              | -20.092.014,15     | -20.505.748,68 | -24.193.516,06 | -22.035.800,00   | -28.734.750,00 |



Documento Assinado Digitalmente por: JOSE AGLAILSON QUERAL VARES JUNIOR  
Acesse em: <https://etce.tce-pe.gov.br/epp/validaDoc.seam> Código do documento: d125598e-56b3-4b76-b2b1-54ae640b15c0



MUNICÍPIO DA VITÓRIA DE SANTO ANTAO  
CENTRO - CNPJ.11049855/0001-23

Orçamento Programa - Exercício de 2018

### EVOLUÇÃO DA RECEITA

(Inc.III, Art.22º)

Página 2

Lei: 0, Data:

| Codigo | Discriminação | Receita Arrecadada |                |                | Receita Prevista |                |
|--------|---------------|--------------------|----------------|----------------|------------------|----------------|
|        |               | 2014               | 2015           | 2016           | 2017             | 2018           |
| TOTAL  |               | 217.306.048,89     | 227.170.861,49 | 264.140.632,92 | 310.000.000,00   | 331.500.000,00 |

*Handwritten signature*



Documento Assinado Digitalmente por: JOSE AGLAILSON QUERALVARES JUNIOR  
Acesse em: <https://eete.ice.pe.gov.br/epp/validaDoc.seam> Código do documento: dl25598e-56b3-4b76-b2b1-54ae640a15c0



MUNICIPIO DA VITORIA DE SANTO ANTAO  
CENTRO - CNPJ: 11049855/0001-23

Orçamento Programa - Exercício de 2018

EVOLUÇÃO DA DESPESA

(Inc. III, Art. 22)

Quadro 10

Página 1

Lei 0, Data.

| Codigo                         | Discriminação              | DESPESA               |                       |                       |
|--------------------------------|----------------------------|-----------------------|-----------------------|-----------------------|
|                                |                            | Realizado 2016        | Fundo 2017            | Prognóstico 2018      |
| <b>DESPESAS CORRENTES</b>      |                            |                       |                       |                       |
| 3 1                            | PESSOAL E ENCARGOS SOCIAIS | 176.928.287,80        | 165.415.000,00        | 197.748.000,00        |
| 3 2                            | JUROS E ENCARGOS DA DIVIDA | 384.414,80            | 1.586.000,00          | 44.000,00             |
| 3 3                            | OUTRAS DESPESAS CORRENTES  | 67.958.684,81         | 103.198.000,00        | 90.710.000,00         |
|                                | Sub Total                  | 245.271.387,41        | 270.199.000,00        | 288.502.000,00        |
| <b>DESPESAS DE CAPITAL</b>     |                            |                       |                       |                       |
| 4 4                            | INVESTIMENTOS              | 9.831.697,04          | 28.000.000,00         | 33.776.000,00         |
| 4 6                            | AMORTIZAÇÃO DA DIVIDA      | 2.526.916,68          | 2.749.000,00          | 1.920.000,00          |
|                                | Sub Total                  | 12.358.613,72         | 30.749.000,00         | 35.696.000,00         |
| <b>RESERVA DE CONTINGÊNCIA</b> |                            |                       |                       |                       |
| 9 9                            | RESERVA DE CONTINGÊNCIA    |                       | 9.052.000,00          | 7.302.000,00          |
|                                | Sub Total                  | 0,00                  | 9.052.000,00          | 7.302.000,00          |
|                                | <b>TOTAL</b>               | <b>257.630.001,13</b> | <b>310.000.000,00</b> | <b>331.500.000,00</b> |

**MUNICIPIO DA VITORIA DE SANTO ANTAO**

CENTRO - CNPJ 11049855/0001-23

Orçamento Programa - Exercício de 2018

**DEMONSTRATIVO DA RECEITA E DESPESA SEGUNDO AS CATEGORIAS ECONOMICAS**

(Inc. II, §1º, Art 2º)

Anexo 01

Página 1

Lei: 0, Data:

Documento Assinado Digitalmente por: JOSE AGLAILSON QUERAL VARES JUNIOR  
Acesse em: <https://epec.tce-pe.gov.br/epp/validaDoc.seam> Código do documento: d125598e-56b5-4b76-b2b1-54ae640a15c0

| RECEITA                                     | R\$            | R\$                   |
|---|----------------|-----------------------|
| <b>RECEITAS CORRENTES</b>                   |                |                       |
| IMPOSTOS, TAXAS E CONTRIBUIÇÕES DE MELHORIA | 36.751.000,00  |                       |
| CONTRIBUIÇÕES                               | 19.449.000,00  |                       |
| RECEITA PATRIMONIAL                         | 3.115.000,00   |                       |
| TRANSFERÊNCIAS CORRENTES                    | 261.527.750,00 |                       |
| OUTRAS RECEITAS CORRENTES                   | 5.909.000,00   |                       |
| CONTRIBUIÇÕES (INTRA)                       | 13.983.000,00  |                       |
| (R) DEDUÇÕES DO FUNDEB                      | -28.734.750,00 |                       |
| <b>SUB TOTAL</b>                            |                | <b>312.000.000,00</b> |
| <b>TOTAL</b>                                |                | <b>312.000.000,00</b> |
| <b>SUPERAVIT DO ORCAMENTO CORRENTE</b>      |                | <b>23.518.000,00</b>  |
| <b>RECEITAS DE CAPITAL</b>                  |                |                       |
| OPERAÇÕES DE CRÉDITO                        | 500.000,00     |                       |
| TRANSFERÊNCIAS DE CAPITAL                   | 19.000.000,00  |                       |
| <b>SUB TOTAL</b>                            |                | <b>19.500.000,00</b>  |
| <b>TOTAL</b>                                |                | <b>43.018.000,00</b>  |
| <b>RESUMO</b>                               |                |                       |
| RECEITAS CORRENTES                          | 326.751.750,00 |                       |
| RECEITAS DE CAPITAL                         | 19.500.000,00  |                       |
| RECEITAS CORRENTES (INTRA)                  | 13.983.000,00  |                       |
| RECEITAS DE CAPITAL (INTRA)                 |                |                       |
| (R) DEDUÇÕES DA RECEITA                     | -28.734.750,00 |                       |
| <b>TOTAL DE RECEITAS</b>                    |                | <b>331.500.000,00</b> |
| <b>TOTAL</b>                                |                | <b>331.500.000,00</b> |

| DESPESA                                | R\$            | R\$                   |
|--|----------------|-----------------------|
| <b>DESPESAS CORRENTES</b>              |                |                       |
| PESSOAL E ENCARGOS SOCIAIS             | 197.748.000,00 |                       |
| JUROS E ENCARGOS DA DÍVIDA             | 44.000,00      |                       |
| OUTRAS DESPESAS CORRENTES              | 90.690.000,00  |                       |
| <b>SUB TOTAL</b>                       |                | <b>288.482.000,00</b> |
| <b>SUPERAVIT DO ORCAMENTO CORRENTE</b> |                | <b>23.518.000,00</b>  |
| <b>TOTAL</b>                           |                | <b>312.000.000,00</b> |
| <b>DESPESAS DE CAPITAL</b>             |                |                       |
| INVESTIMENTOS                          | 33.796.000,00  |                       |
| AMORTIZAÇÃO DA DÍVIDA                  | 1.920.000,00   |                       |
| <b>SUB TOTAL</b>                       |                | <b>35.716.000,00</b>  |
| RESERVA DO RPPS                        |                | 5.302.000,00          |
| RESERVA DE CONTINGÊNCIA                |                | 2.000.000,00          |
| <b>TOTAL</b>                           |                | <b>43.018.000,00</b>  |
| <b>RESUMO</b>                          |                |                       |
| DESPESAS CORRENTES                     | 288.482.000,00 |                       |
| DESPESAS DE CAPITAL                    | 35.716.000,00  |                       |
| RESERVA DE CONTINGÊNCIA                | 7.302.000,00   |                       |
| <b>TOTAL DE DESPESA</b>                |                | <b>331.500.000,00</b> |
| <b>TOTAL</b>                           |                | <b>331.500.000,00</b> |



MUNICIPIO DA VITORIA DE SANTO ANTAO

CENTRO - CNPJ: 11049855/0001-23

Orçamento Programático - Exercício de 2018

DEMONSTRATIVO DA RECEITA E DESPESA SEGUNDO AS CATEGORIAS ECONOMICAS

(Inc. II, §1º, Art. 2º)



Anexo 01

Página 2

Lei: 0, Data:

Documento Assinado Digitalmente por: JOSE AGLAILSON QUERAL VARES JUNIOR  
Acesse em: <https://etce.tce.pe.gov.br/epp/validaDoc.seam> Código do documento: d125598e-56b3-4b76-b2b1-544e640a05c0



MUNICÍPIO DA VITÓRIA DE SANTO ANTAO

CENTRO - CNPJ: 11049855/0001-23

Anexo 02  
Página 1

Orçamento Programa - Exercício de 2018

RECEITAS SEGUNDO AS CATEGORIAS ECONOMICAS

Lei: 0, Data:

Documento Assinado Digitalmente por: JOSE AGUIAR ALLSON QUERAL VARES JUNIOR  
Acesse em: <https://eccc.tce.pe.gov.br/epp/validaDoc.seam> Código do documento: d125598e-56b3-4b76-b2b1-54ae640af5c0



| Código      | Especificação  | FR        | Desdobramento | SubCategoria Fonte | Categoria Econômica |
|-------------|--|-----------|---------------|--------------------|---------------------|
| 1000.00.0.0 | RECEITAS CORRENTES   | 0.000.000 |               |                    | 326.751.750,00      |
| 1100.00.0.0 | IMPOSTOS, TAXAS E CONTRIBUIÇÕES DE MELHORIA                  | 0.000.000 |               | 36.751.000,00      |                     |
| 1110.00.0.0 | IMPOSTOS   | 0.000.000 |               | 32.650.000,00      |                     |
| 1113.00.0.0 | IMPOSTOS SOBRE A RENDA E PROVENTOS DE QUALQUER NATUREZA      | 0.000.000 | 9.500.000,00  |                    |                     |
| 1113.03.0.0 | IMPOSTO SOBRE A RENDA - RETIDO NA FONTE                      | 0.000.000 | 9.500.000,00  |                    |                     |
| 1113.03.1.0 | IMPOSTO SOBRE A RENDA - RETIDO NA FONTE - TRABALHO           | 0.000.000 | 7.000.000,00  |                    |                     |
| 1113.03.1.1 | IMPOSTO SOBRE A RENDA - RETIDO NA FONTE - TRABALHO - PRINCIP | 0.01.00   | 7.000.000,00  |                    |                     |
| 1113.03.4.0 | IMPOSTO SOBRE A RENDA - RETIDO NA FONTE - OUTROS RENDIMENTOS | 0.000.000 | 2.500.000,00  |                    |                     |
| 1113.03.4.1 | IMPOSTO SOBRE A RENDA - RETIDO NA FONTE - OUTROS RENDIMENTOS | 0.01.00   | 2.500.000,00  |                    |                     |
| 1118.00.0.0 | IMPOSTOS ESPECÍFICOS DE ESTADOS/DF/MUNICÍPIOS                | 0.000.000 |               |                    |                     |
| 1118.01.0.0 | IMPOSTOS SOBRE O PATRIMÔNIO PARA ESTADOS/DF/MUNICÍPIOS       | 0.000.000 | 20.550.000,00 |                    |                     |
| 1118.01.1.0 | IMPOSTO SOBRE A PROPRIEDADE PREDIAL E TERRITORIAL URBANA     | 0.000.000 | 12.620.000,00 |                    |                     |
| 1118.01.1.1 | IMPOSTO SOBRE A PROPRIEDADE PREDIAL E TERRITORIAL URBANA - P | 0.000.000 | 11.080.000,00 |                    |                     |
| 1118.01.1.2 | IMPOSTO SOBRE A PROPRIEDADE PREDIAL E TERRITORIAL URBANA - M | 0.01.00   | 6.000.000,00  |                    |                     |
| 1118.01.1.3 | IMPOSTO SOBRE A PROPRIEDADE PREDIAL E TERRITORIAL URBANA - D | 0.01.00   | 50.000,00     |                    |                     |
| 1118.01.1.4 | IMPOSTO SOBRE A PROPRIEDADE PREDIAL E TERRITORIAL URBANA - D | 0.01.00   | 5.000.000,00  |                    |                     |
| 1118.01.4.0 | IMPOSTO SOBRE TRANSMISSÃO "INTER VIVOS" DE BENS IMÓVEIS E DE | 0.01.00   | 30.000,00     |                    |                     |
| 1118.01.4.1 | IMPOSTO SOBRE TRANSMISSÃO "INTER VIVOS" DE BENS IMÓVEIS E DE | 0.000.000 | 1.540.000,00  |                    |                     |
| 1118.01.4.2 | IMPOSTO SOBRE TRANSMISSÃO "INTER VIVOS" DE BENS IMÓVEIS E DE | 0.01.00   | 1.300.000,00  |                    |                     |
| 1118.01.4.3 | IMPOSTO SOBRE TRANSMISSÃO "INTER VIVOS" DE BENS IMÓVEIS E DE | 0.01.00   | 10.000,00     |                    |                     |
| 1118.01.4.4 | IMPOSTO SOBRE TRANSMISSÃO "INTER VIVOS" DE BENS IMÓVEIS E DE | 0.01.00   | 200.000,00    |                    |                     |
| 1118.02.0.0 | IMPOSTOS SOBRE A PRODUÇÃO, CIRCULAÇÃO DE MERCADORIAS E SERVI | 0.01.00   | 30.000,00     |                    |                     |
| 1118.02.3.0 | IMPOSTO SOBRE SERVIÇOS DE QUALQUER NATUREZA                  | 0.01.00   | 7.930.000,00  |                    |                     |
| 1118.02.3.1 | IMPOSTO SOBRE SERVIÇOS DE QUALQUER NATUREZA - PRINCIPAL      | 0.000.000 | 7.930.000,00  |                    |                     |
| 1118.02.3.2 | IMPOSTO SOBRE SERVIÇOS DE QUALQUER NATUREZA - MULTAS E JUROS | 0.01.00   | 7.000.000,00  |                    |                     |
| 1118.02.3.3 | IMPOSTO SOBRE SERVIÇOS DE QUALQUER NATUREZA - DÍVIDA ATIVA   | 0.01.00   | 100.000,00    |                    |                     |
| 1118.02.3.4 | IMPOSTO SOBRE SERVIÇOS DE QUALQUER NATUREZA - DÍVIDA ATIVA   | 0.01.00   | 2.600.000,00  |                    |                     |
| 1119.00.0.0 | OUTROS IMPOSTOS  | 0.000.000 | 2.600.000,00  |                    |                     |
| 1119.01.0.0 | OUTROS IMPOSTOS  | 0.000.000 | 2.600.000,00  |                    |                     |
| 1119.01.1.0 | OUTROS IMPOSTOS - MULTAS E JUROS                             | 0.01.00   | 1.000.000,00  |                    |                     |
| 1119.01.1.2 | OUTROS IMPOSTOS - MULTAS E JUROS                             | 0.01.00   | 1.600.000,00  |                    |                     |
| 1119.01.1.3 | OUTROS IMPOSTOS - DÍVIDA ATIVA                               | 0.000.000 | 4.101.000,00  |                    |                     |
| 1120.00.0.0 | TAXAS  | 0.000.000 |               | 4.101.000,00       |                     |
| 1121.00.0.0 | TAXAS PELO EXERCÍCIO DO PODER DE POLÍCIA                     | 0.000.000 | 1.990.000,00  |                    |                     |
| 1121.01.0.0 | TAXAS DE INSPEÇÃO, CONTROLE E FISCALIZAÇÃO                   | 0.000.000 | 1.990.000,00  |                    |                     |
| 1121.01.1.0 | TAXAS DE INSPEÇÃO, CONTROLE E FISCALIZAÇÃO                   | 0.000.000 | 1.990.000,00  |                    |                     |
| 1121.01.1.1 | TAXAS DE INSPEÇÃO, CONTROLE E FISCALIZAÇÃO - PRINCIPAL       | 0.01.00   | 1.990.000,00  |                    |                     |
| 1122.00.0.0 | TAXAS PELA PRESTAÇÃO DE SERVIÇOS                             | 0.000.000 | 2.111.000,00  |                    |                     |
| 1122.01.0.0 | TAXAS PELA PRESTAÇÃO DE SERVIÇOS                             | 0.000.000 | 2.111.000,00  |                    |                     |
| 1122.01.1.0 | TAXAS PELA PRESTAÇÃO DE SERVIÇOS                             | 0.000.000 | 2.111.000,00  |                    |                     |
| 1122.01.1.1 | TAXAS PELA PRESTAÇÃO DE SERVIÇOS - PRINCIPAL                 | 0.01.00   | 2.111.000,00  |                    |                     |
| 1200.00.0.0 | CONTRIBUIÇÕES  | 0.000.000 |               | 19.449.000,00      |                     |
| 1210.00.0.0 | CONTRIBUIÇÕES SOCIAIS  | 0.000.000 |               | 13.149.000,00      |                     |
| 1210.04.0.0 | CONTRIBUIÇÃO PARA O REGIME PRÓPRIO DE PREVIDÊNCIA SOCIAL - R | 0.000.000 | 13.149.000,00 |                    |                     |
| 1210.04.2.0 | CONTRIBUIÇÃO DO SERVIDOR ATIVO CIVIL PARA O RPPS             | 0.000.000 | 12.909.000,00 |                    |                     |
| 1210.04.2.1 | CONTRIBUIÇÃO DO SERVIDOR ATIVO CIVIL PARA O RPPS - PRINCIPAL | 0.01.15   | 9.065.000,00  |                    |                     |
| 1210.04.2.1 | CONTRIBUIÇÃO DO SERVIDOR ATIVO CIVIL PARA O RPPS - PRINCIPAL | 0.01.15   | 3.820.000,00  |                    |                     |
| 1210.04.2.2 | CONTRIBUIÇÃO DO SERVIDOR ATIVO CIVIL PARA O RPPS - MULTAS E  | 0.01.15   | 12.000,00     |                    |                     |
| 1210.04.2.2 | CONTRIBUIÇÃO DO SERVIDOR ATIVO CIVIL PARA O RPPS - MULTAS E  | 0.01.15   | 12.000,00     |                    |                     |
| 1210.04.4.0 | CONTRIBUIÇÃO DOS SERVIDORES INATIVOS CIVIS PARA              | 0.000.000 | 235.000,00    |                    |                     |





MUNICÍPIO DA VITÓRIA DE SANTO ANTAO  
CENTRO - CNPJ:11049855/0001-23

Orçamento Programa - Exercício de 2018  
RECEITAS SEGUNDO AS CATEGORIAS ECONOMICAS

Anexo 02  
Página 2

Lei: 0, Data:

| Código      | Especificação   | F.R.      | Desdobramento  | SubCategoria Fonte | Categoria Econômica |
|-------------|---|-----------|----------------|--------------------|---------------------|
| 1210.04.3.1 | O RPPS<br>CONTRIBUIÇÃO DO SERVIDORES INATIVOS CIVIS PARA O RPPS - PRIN        | 0.01.15   | 230.000,00     |                    |                     |
| 1210.04.3.1 | O RPPS - PRIN<br>CONTRIBUIÇÃO DO SERVIDORES INATIVOS CIVIS PARA O RPPS - PRIN | 0.01.15   | 5.000,00       |                    |                     |
| 1210.04.4.0 | O RPPS<br>CONTRIBUIÇÃO DOS PENSIONISTAS CIVIS PARA O RPPS                     | 0.000.000 | 5.000,00       |                    |                     |
| 1210.04.4.0 | O RPPS<br>CONTRIBUIÇÃO DOS PENSIONISTAS CIVIS PARA O RPPS                     | 0.01.15   | 5.000,00       |                    |                     |
| 1240.00.0.0 | CONTRIBUIÇÃO PARA O CUSTEIO DO SERVIÇO DE ILUMINAÇÃO PÚBLICA                  | 0.000.000 |                | 6.300.000,00       |                     |
| 1240.00.0.0 | CONTRIBUIÇÃO PARA O CUSTEIO DO SERVIÇO DE ILUMINAÇÃO PÚBLICA                  | 0.000.000 | 6.300.000,00   |                    |                     |
| 1240.00.1.0 | CONTRIBUIÇÃO PARA O CUSTEIO DO SERVIÇO DE ILUMINAÇÃO PÚBLICA                  | 0.000.000 | 6.300.000,00   |                    |                     |
| 1240.00.1.1 | CONTRIBUIÇÃO PARA O CUSTEIO DO SERVIÇO DE ILUMINAÇÃO PÚBLICA                  | 0.01.15   | 6.300.000,00   |                    |                     |
| 1300.00.0.0 | RECEITA PATRIMONIAL   | 0.000.000 |                | 3.115.000,00       |                     |
| 1320.00.0.0 | VALORES MOBILIÁRIOS   | 0.000.000 |                | 3.091.000,00       |                     |
| 1321.00.0.0 | TÍTULOS E CORREÇÕES MONETÁRIAS  | 0.000.000 | 3.091.000,00   |                    |                     |
| 1321.00.1.0 | REMUNERAÇÃO DE DEPÓSITOS BANCÁRIOS  | 0.000.000 | 2.691.000,00   |                    |                     |
| 1321.00.1.1 | REMUNERAÇÃO DE DEPÓSITOS BANCÁRIOS - PRINCIPAL                                | 0.01.00   | 1.648.000,00   |                    |                     |
| 1321.00.1.1 | REMUNERAÇÃO DE DEPÓSITOS BANCÁRIOS - PRINCIPAL                                | 0.01.00   | 75.000,00      |                    |                     |
| 1321.00.1.1 | REMUNERAÇÃO DE DEPÓSITOS BANCÁRIOS - PRINCIPAL                                | 0.01.00   | 13.000,00      |                    |                     |
| 1321.00.1.1 | REMUNERAÇÃO DE DEPÓSITOS BANCÁRIOS - PRINCIPAL                                | 0.02.18   | 15.000,00      |                    |                     |
| 1321.00.1.1 | REMUNERAÇÃO DE DEPÓSITOS BANCÁRIOS - PRINCIPAL                                | 0.05.10   | 700.000,00     |                    |                     |
| 1321.00.1.1 | REMUNERAÇÃO DE DEPÓSITOS BANCÁRIOS - PRINCIPAL                                | 0.05.12   | 90.000,00      |                    |                     |
| 1321.00.1.1 | REMUNERAÇÃO DE DEPÓSITOS BANCÁRIOS - PRINCIPAL                                | 0.05.20   | 150.000,00     |                    |                     |
| 1321.00.4.0 | REMUNERAÇÃO DOS RECURSOS DO REGIME PRÓPRIO DE PREVIDÊNCIA SO                  | 0.000.000 | 400.000,00     |                    |                     |
| 1321.00.4.1 | REMUNERAÇÃO DOS RECURSOS DO REGIME PRÓPRIO DE PREVIDÊNCIA SO                  | 0.01.15   | 100.000,00     |                    |                     |
| 1321.00.4.1 | REMUNERAÇÃO DOS RECURSOS DO REGIME PRÓPRIO DE PREVIDÊNCIA SO                  | 0.01.15   | 300.000,00     |                    |                     |
| 1390.00.0.0 | DEMAIS RECEITAS PATRIMONIAIS  | 0.000.000 |                | 24.000,00          |                     |
| 1390.00.0.0 | DEMAIS RECEITAS PATRIMONIAIS  | 0.000.000 | 24.000,00      |                    |                     |
| 1390.00.1.0 | DEMAIS RECEITAS PATRIMONIAIS  | 0.000.000 | 24.000,00      |                    |                     |
| 1390.00.1.1 | DEMAIS RECEITAS PATRIMONIAIS - PRINCIPAL                                      | 0.01.00   | 24.000,00      |                    |                     |
| 1700.00.0.0 | TRANSFERÊNCIAS CORRENTES  | 0.000.000 |                | 261.527.750,00     |                     |
| 1710.00.0.0 | TRANSFERÊNCIAS DA UNIÃO E DE SUAS ENTIDADES                                   | 0.000.000 |                | 106.677.750,00     |                     |
| 1718.00.0.0 | TRANSFERÊNCIAS DA UNIÃO - ESPECÍFICA E/M PARTICIPAÇÃO NA RECEITA DA UNIÃO     | 0.000.000 | 106.677.750,00 |                    |                     |
| 1718.01.0.0 | PARTICIPAÇÃO NA RECEITA DA UNIÃO  | 0.000.000 | 58.563.750,00  |                    |                     |
| 1718.01.2.0 | COTA-PARTE DO FUNDO DE PARTICIPAÇÃO DOS MUNICÍPIOS - COTA ME                  | 0.000.000 | 54.544.000,00  |                    |                     |
| 1718.01.2.1 | COTA-PARTE DO FUNDO DE PARTICIPAÇÃO DOS MUNICÍPIOS - COTA ME                  | 0.01.00   | 54.544.000,00  |                    |                     |
| 1718.01.3.0 | COTA-PARTE DO FUNDO DE PARTICIPAÇÃO DO MUNICÍPIOS - 1% COTA                   | 0.000.000 | 2.000.000,00   |                    |                     |
| 1718.01.3.1 | COTA-PARTE DO FUNDO DE PARTICIPAÇÃO DO MUNICÍPIOS - 1% COTA                   | 0.01.00   | 2.000.000,00   |                    |                     |
| 1718.01.4.0 | COTA-PARTE DO FUNDO DE PARTICIPAÇÃO DOS MUNICÍPIOS - 1% COTA                  | 0.000.000 | 2.000.000,00   |                    |                     |
| 1718.01.4.1 | COTA-PARTE DO FUNDO DE PARTICIPAÇÃO DOS MUNICÍPIOS - 1% COTA                  | 0.01.00   | 2.000.000,00   |                    |                     |
| 1718.01.5.0 | COTA-PARTE DO IMPOSTO SOBRE A PROPRIEDADE TERRITORIAL RURAL                   | 0.000.000 | 19.750,00      |                    |                     |
| 1718.01.5.1 | COTA-PARTE DO IMPOSTO SOBRE A PROPRIEDADE TERRITORIAL RURAL                   | 0.000.000 | 19.750,00      |                    |                     |
| 1718.02.0.0 | TRANSFERÊNCIA DA COMPENSAÇÃO FINANCEIRA PELA EXPLORAÇÃO DE R                  | 0.01.00   | 19.750,00      |                    |                     |
| 1718.02.2.0 | COTA-PARTE DA COMPENSAÇÃO FINANCEIRA DE RECURSOS MINERAIS                     | 0.000.000 | 650.000,00     |                    |                     |
| 1718.02.2.1 | COTA-PARTE DA COMPENSAÇÃO FINANCEIRA DE RECURSOS MINERAIS                     | 0.000.000 | 50.000,00      |                    |                     |
| 1718.02.6.0 | COTA-PARTE DO FUNDO ESPECIAL DO PETRÓLEO - FEP                                | 0.01.00   | 50.000,00      |                    |                     |
| 1718.02.6.1 | COTA-PARTE DO FUNDO ESPECIAL DO PETRÓLEO - FEP - PRINCIPAL                    | 0.000.000 | 600.000,00     |                    |                     |
| 1718.03.0.0 | TRANSFERÊNCIA DE RECURSOS DO SISTEMA ÚNICO DE SAÚDE - SUS -                   | 0.01.00   | 600.000,00     |                    |                     |
| 1718.03.1.0 | TRANSFERÊNCIA DE RECURSOS DO SISTEMA ÚNICO DE SAÚDE - SUS -                   | 0.000.000 | 37.314.000,00  |                    |                     |
| 1718.03.1.1 | TRANSFERÊNCIA DE RECURSOS DO SISTEMA ÚNICO DE SAÚDE - SUS -                   | 0.000.000 | 37.314.000,00  |                    |                     |
| 1718.04.0.0 | TRANSFERÊNCIAS DE RECURSOS DO FUNDO NACIONAL DE ASSISTÊNCIA                   | 0.05.10   | 37.314.000,00  |                    |                     |
| 1718.04.1.0 | TRANSFERÊNCIAS DE RECURSOS DO FUNDO NACIONAL DE ASSISTÊNCIA                   | 0.000.000 | 3.450.000,00   |                    |                     |
| 1718.04.1.1 | TRANSFERÊNCIAS DE RECURSOS DO FUNDO NACIONAL DE ASSISTÊNCIA                   | 0.000.000 | 3.450.000,00   |                    |                     |
|             |   | 0.05.12   | 3.450.000,00   |                    |                     |

Documento Assinado Digitalmente por: JOSE AGUIAR LUIZ QUERAL VARES JUNIOR  
Acesse em: https://eefce.tee.pe.gov.br/epp/validadoc.seam Código do documento: d125598e-56b3-4b76-b201-54ae640af5c0

*Handwritten signature*



MUNICÍPIO DA VITÓRIA DE SANTO ANTÃO  
CENTRO - CNPJ 11049855/0001-23

Anexo 02  
Página 3

Orçamento Programa - Exercício de 2018  
RECEITAS SEGUNDO AS CATEGORIAS ECONOMICAS

Lei: 0, Data:

Documento Assinado Digitalmente por: JOSE AGUIAR SON QUERALVARES JUNIOR  
Acesse em: <https://etce.tce.pe.gov.br/ppj/validaDoc.seam> Código do documento: d125598e-56b3-4b76-b2d1-54ae640af5c0



| Código      | Especificação   | FR        | Desdobramento | SubCategoria Fonte | Categoria Econômica |
|-------------|---|-----------|---------------|--------------------|---------------------|
| 1718.05.0.0 | TRANSFERÊNCIAS DE RECURSOS DO FUNDO NACIONAL IX) DESENVOLVIME | 0.000.000 | 4.520.000,00  |                    |                     |
| 1718.05.1.0 | TRANSFERÊNCIAS DO SALÁRIO-EDUCAÇÃO                            | 0.000.000 | 3.000.000,00  |                    |                     |
| 1718.05.1.1 | TRANSFERÊNCIAS DO SALÁRIO-EDUCAÇÃO - PRINCIPAL                | 0.05.02   | 3.000.000,00  |                    |                     |
| 1718.05.2.0 | TRANSFERÊNCIAS DIRETAS DO FNDE REFERENTES AO PROGRAMA DINHEI  | 0.000.000 | 70.000,00     |                    |                     |
| 1718.05.2.1 | TRANSFERÊNCIAS DIRETAS DO FNDE REFERENTES AO PROGRAMA DINHEI  | 0.05.05   | 70.000,00     |                    |                     |
| 1718.05.3.0 | TRANSFERÊNCIAS DIRETAS IX) FNDE REFERENTES AO PROGRAMA NACION | 0.000.000 | 1.200.000,00  |                    |                     |
| 1718.05.3.1 | TRANSFERÊNCIAS DIRETAS DO FNDE REFERENTES AO PROGRAMA NACION  | 0.05.03   | 1.200.000,00  |                    |                     |
| 1718.05.4.0 | TRANSFERÊNCIAS DIRETAS DO FNDE REFERENTES AO PROGRAMA NACION  | 0.000.000 | 250.000,00    |                    |                     |
| 1718.05.4.1 | TRANSFERÊNCIAS DIRETAS DO FNDE REFERENTES AO PROGRAMA NACION  | 0.05.04   | 250.000,00    |                    |                     |
| 1718.06.0.0 | TRANSFERÊNCIA FINANCEIRA DO ICMS - DESONERAÇÃO - LC Nº 87/    | 0.000.000 | 180.000,00    |                    |                     |
| 1718.06.1.0 | TRANSFERÊNCIA FINANCEIRA DO ICMS - DESONERAÇÃO - LC Nº 87/    | 0.000.000 | 180.000,00    |                    |                     |
| 1718.06.1.1 | TRANSFERÊNCIA FINANCEIRA DO ICMS - DESONERAÇÃO - LC Nº 87/    | 0.000.000 | 180.000,00    |                    |                     |
| 1718.99.0.0 | OUTRAS TRANSFERÊNCIAS DA UNIO                                 | 0.01.00   | 180.000,00    |                    |                     |
| 1718.99.1.0 | OUTRAS TRANSFERÊNCIAS DA UNIO                                 | 0.000.000 | 2.000.000,00  |                    |                     |
| 1718.99.1.1 | OUTRAS TRANSFERÊNCIAS DA UNIO - PRINCIPAL                     | 0.000.000 | 2.000.000,00  |                    |                     |
|             |   | 0.01.00   | 2.000.000,00  |                    |                     |
| 1720.00.0.0 | TRANSFERÊNCIAS DOS ESTADOS E DO DISTRITO FEDERAL E DE SUAS E  | 0.000.000 |               | 89.850.000,00      |                     |
| 1728.00.0.0 | TRANSFERÊNCIAS DOS ESTADOS - ESPECIFICA EM                    | 0.000.000 | 89.850.000,00 |                    |                     |
| 1728.01.0.0 | PARTICIPAÇÃO NA RECEITA DOS ESTADOS                           | 0.000.000 | 89.150.000,00 |                    |                     |
| 1728.01.1.0 | COTA-PARTE DO ICMS  | 0.000.000 | 75.360.000,00 |                    |                     |
| 1728.01.1.1 | COTA-PARTE DO ICMS - PRINCIPAL                                | 0.01.00   | 75.360.000,00 |                    |                     |
| 1728.01.2.0 | COTA-PARTE DO IPVA  | 0.000.000 | 13.300.000,00 |                    |                     |
| 1728.01.2.1 | COTA-PARTE DO IPVA - PRINCIPAL                                | 0.01.00   | 13.300.000,00 |                    |                     |
| 1728.01.3.0 | COTA-PARTE DO IPI - MUNICIPIOS                                | 0.000.000 | 270.000,00    |                    |                     |
| 1728.01.3.1 | COTA-PARTE DO IPI - MUNICIPIOS - PRINCIPAL                    | 0.01.00   | 270.000,00    |                    |                     |
| 1728.01.4.0 | COTA-PARTE DA CONTRIBUIÇÃO DE INTERVENÇÃO NO DOMÍNIO ECONÔMI  | 0.000.000 | 220.000,00    |                    |                     |
| 1728.01.4.1 | COTA-PARTE DA CONTRIBUIÇÃO DE INTERVENÇÃO NO DOMÍNIO ECONÔMI  | 0.01.00   | 220.000,00    |                    |                     |
| 1728.03.0.0 | TRANSFERÊNCIA DE RECURSOS DO ESTADO PARA PROGRAMAS DE SAÚDE   | 0.000.000 | 200.000,00    |                    |                     |
| 1728.03.1.0 | TRANSFERÊNCIA DE RECURSOS DO ESTADO PARA PROGRAMAS DE SAÚDE   | 0.000.000 | 200.000,00    |                    |                     |
| 1728.03.1.1 | TRANSFERÊNCIA DE RECURSOS DO ESTADO PARA PROGRAMAS DE SAÚDE   | 0.02.10   | 200.000,00    |                    |                     |
| 1728.10.0.0 | TRANSFERÊNCIA DE CONVENIOS DOS ESTADOS E DO DISTRITO FEDERAL  | 0.000.000 | 250.000,00    |                    |                     |
| 1728.10.2.0 | TRANSFERÊNCIAS DE CONVÊNIO DOS ESTADOS DESTINADAS A PROGRAMA  | 0.000.000 | 250.000,00    |                    |                     |
| 1728.10.2.1 | TRANSFERÊNCIAS DE CONVÊNIO DOS ESTADOS DESTINADAS A PROGRAMA  | 0.000.000 | 250.000,00    |                    |                     |
| 1728.99.0.0 | OUTRAS TRANSFERÊNCIAS DOS ESTADOS                             | 0.02.06   | 250.000,00    |                    |                     |
| 1728.99.1.0 | OUTRAS TRANSFERÊNCIAS DOS ESTADOS                             | 0.000.000 | 250.000,00    |                    |                     |
| 1728.99.1.1 | OUTRAS TRANSFERÊNCIAS DOS ESTADOS - PRINCIPAL                 | 0.000.000 | 250.000,00    |                    |                     |
|             |   | 0.01.00   | 120.000,00    |                    |                     |
|             |   | 0.02.13   | 130.000,00    |                    |                     |
| 1750.00.0.0 | TRANSFERÊNCIAS DE OUTRAS INSTITUIÇÕES PÚBLICAS                | 0.000.000 |               | 65.000.000,00      |                     |
| 1758.00.0.0 | TRANSFERÊNCIAS DE OUTRAS INSTITUIÇÕES PÚBLICAS - ESPECIFICA   | 0.000.000 | 65.000.000,00 |                    |                     |
| 1758.01.0.0 | TRANSFERÊNCIAS DE RECURSOS DO FUNDO DE MANUTENÇÃO E DESENVOL  | 0.000.000 | 65.000.000,00 |                    |                     |
| 1758.01.1.0 | TRANSFERÊNCIAS DE RECURSOS DO FUNDO DE MANUTENÇÃO E DESENVOL  | 0.000.000 | 56.600.000,00 |                    |                     |
| 1758.01.1.1 | TRANSFERÊNCIAS DE RECURSOS DO FUNDO DE MANUTENÇÃO E DESENVOL  | 0.05.20   | 56.600.000,00 |                    |                     |
| 1758.01.2.0 | TRANSFERÊNCIAS DE RECURSOS DA COMPLEMENTAÇÃO DA UNIO AO FUN   | 0.000.000 | 8.400.000,00  |                    |                     |
| 1758.01.2.1 | TRANSFERÊNCIAS DE RECURSOS DA COMPLEMENTAÇÃO DA UNIO AO FUN   | 0.05.20   | 8.400.000,00  |                    |                     |
| 1900.00.0.0 | OUTRAS RECEITAS CORRENTES                                     | 0.000.000 |               | 5.909.000,00       |                     |
| 1910.00.0.0 | MULTAS ADMINISTRATIVAS, CONTRATUAIS E JUDICIAIS               | 0.000.000 |               | 1.820.000,00       |                     |
| 1910.01.0.0 | MULTAS PREVISTAS EM LEGISLAÇÃO ESPECIFICA                     | 0.000.000 | 1.820.000,00  |                    |                     |
| 1910.01.1.0 | MULTAS PREVISTAS EM LEGISLAÇÃO ESPECIFICA                     | 0.000.000 | 1.820.000,00  |                    |                     |
| 1910.01.1.1 | MULTAS PREVISTAS EM LEGISLAÇÃO ESPECIFICA - PRINCIPAL         | 0.01.00   | 1.820.000,00  |                    |                     |
| 1920.00.0.0 | INDENIZAÇÕES, RESTITUIÇÕES E RESSARCIMENTOS                   | 0.000.000 |               | 307.000,00         |                     |
| 1922.00.0.0 | RESTITUIÇÕES  | 0.000.000 | 307.000,00    |                    |                     |
| 1922.99.0.0 | OUTRAS RESTITUIÇÕES   | 0.000.000 | 307.000,00    |                    |                     |



MUNICÍPIO DA VITÓRIA DE SANTO ANTÃO  
CENTRO - CNPJ: 11049855/0001-23

Anexo 02  
Página 4

Orçamento Programa - Exercício de 2018

RECEITAS SEGUNDO AS CATEGORIAS ECONOMICAS

Lei 0, Data

Documento Assinado Digitalmente por: JOSE AGLAILSON QUERALVARES JUNIOR  
Acesse em: <https://etcd.tee.pe.gov.br/ppp/validaDoc.seam> Código do documento: d125598e-56b3-4b76-b2b1-54ae640af5c0

| Código   | Especificação  | FR        | Desdobramento  | SubCategoria Fonte | Categoria Econômica   |
|--|--|-----------|----------------|--------------------|-----------------------|
| 1922.99.1.0  | OUTRAS RESTITUIÇÕES  | 0.000.000 | 307.000,00     |                    |                       |
| 1922.99.1.1  | OUTRAS RESTITUIÇÕES - PRINCIPAL                              | 0.01.00   | 170.000,00     |                    |                       |
| 1922.99.1.1  | OUTRAS RESTITUIÇÕES - PRINCIPAL                              | 0.01.00   | 60.000,00      |                    |                       |
| 1922.99.1.1  | OUTRAS RESTITUIÇÕES - PRINCIPAL                              | 0.01.00   | 15.000,00      |                    |                       |
| 1922.99.1.1  | OUTRAS RESTITUIÇÕES - PRINCIPAL                              | 0.01.15   | 50.000,00      |                    |                       |
| 1922.99.1.1  | OUTRAS RESTITUIÇÕES - PRINCIPAL                              | 0.01.15   | 12.000,00      |                    |                       |
| 1990.00.0.0  | DEMAIS RECEITAS CORRENTES                                    | 0.000.000 |                | 3.782.000,00       |                       |
| 1990.03.0.0  | COMPENSAÇÕES FINANCEIRAS ENTRE O REGIME GERAL E OS REGIMES P | 0.000.000 | 3.000.000,00   |                    |                       |
| 1990.03.1.0  | COMPENSAÇÕES FINANCEIRAS ENTRE O REGIME GERAL E OS REGIMES P | 0.000.000 | 3.000.000,00   |                    |                       |
| 1990.03.1.1  | COMPENSAÇÕES FINANCEIRAS ENTRE O REGIME GERAL E OS REGIMES P | 0.01.15   | 3.000.000,00   |                    |                       |
| 1990.99.0.0  | OUTRAS RECEITAS  | 0.000.000 | 782.000,00     |                    |                       |
| 1990.99.1.0  | OUTRAS RECEITAS - PRIMARIAS                                  | 0.000.000 | 782.000,00     |                    |                       |
| 1990.99.1.1  | OUTRAS RECEITAS - PRIMARIAS - PRINCIPAL                      | 0.01.00   | 750.000,00     |                    |                       |
| 1990.99.1.1  | OUTRAS RECEITAS - PRIMARIAS - PRINCIPAL                      | 0.01.15   | 20.000,00      |                    |                       |
| 1990.99.1.1  | OUTRAS RECEITAS - PRIMARIAS - PRINCIPAL                      | 0.01.15   | 12.000,00      |                    |                       |
| 2000.00.0.0  | RECEITAS DE CAPITAL  | 0.000.000 |                |                    | 19.500.000,00         |
| 2100.00.0.0  | OPERAÇÕES DE CRÉDITO   | 0.000.000 |                | 500.000,00         |                       |
| 2110.00.0.0  | OPERAÇÕES DE CRÉDITO - MERCADO INTERNO                       | 0.000.000 |                | 500.000,00         |                       |
| 2118.00.0.0  | OPERAÇÕES DE CRÉDITO - MERCADO INTERNO - ESTADOS/DF/MUNICÍPI | 0.000.000 | 500.000,00     |                    |                       |
| 2118.01.0.0  | OPERAÇÕES DE CRÉDITO INTERNAS DE ESTADOS/DF/MUNICÍPIOS       | 0.000.000 | 500.000,00     |                    |                       |
| 2118.01.5.0  | OPERAÇÕES DE CRÉDITO INTERNAS PARA PROGRAMAS DE MODERNIZAÇÃO | 0.000.000 | 500.000,00     |                    |                       |
| 2118.01.5.1  | OPERAÇÕES DE CRÉDITO INTERNAS PARA PROGRAMAS DE MODERNIZAÇÃO | 0.01.00   | 500.000,00     |                    |                       |
| 2400.00.0.0  | TRANSFERÊNCIAS DE CAPITAL                                    | 0.000.000 |                | 19.000.000,00      |                       |
| 2410.00.0.0  | TRANSFERÊNCIAS DA UNIÃO E DE SUAS ENTIDADES                  | 0.000.000 |                | 14.500.000,00      |                       |
| 2418.00.0.0  | TRANSFERÊNCIAS DA UNIÃO                                      | 0.000.000 | 14.500.000,00  |                    |                       |
| 2418.03.0.0  | TRANSFERÊNCIAS DE RECURSOS DO SISTEMA ÚNICO DE SAÚDE - SUS   | 0.000.000 | 3.000.000,00   |                    |                       |
| 2418.03.1.0  | TRANSFERÊNCIAS DE RECURSOS DO SISTEMA ÚNICO DE SAÚDE - SUS   | 0.000.000 | 3.000.000,00   |                    |                       |
| 2418.03.1.1  | TRANSFERÊNCIAS DE RECURSOS DO SISTEMA ÚNICO DE SAÚDE - SUS   | 0.05.10   | 3.000.000,00   |                    |                       |
| 2418.10.0.0  | TRANSFERÊNCIA DE CONVÊNIO DA UNIÃO E DE SUAS ENTIDADES       | 0.000.000 | 11.500.000,00  |                    |                       |
| 2418.10.2.0  | TRANSFERÊNCIAS DE CONVÊNIO DA UNIÃO DESTINADAS A PROGRAMAS D | 0.000.000 | 5.000.000,00   |                    |                       |
| 2418.10.2.1  | TRANSFERÊNCIAS DE CONVÊNIO DA UNIÃO DESTINADAS A PROGRAMAS D | 0.05.08   | 5.000.000,00   |                    |                       |
| 2418.10.5.0  | TRANSFERÊNCIAS DE CONVÊNIO DA UNIÃO DESTINADAS A PROGRAMAS   | 0.000.000 | 2.500.000,00   |                    |                       |
| 2418.10.5.1  | TRANSFERÊNCIAS DE CONVÊNIO DA UNIÃO DESTINADAS A PROGRAMAS   | 0.05.01   | 2.500.000,00   |                    |                       |
| 2418.10.7.0  | TRANSFERÊNCIAS DE CONVÊNIO DA UNIÃO DESTINADAS A PROGRAMAS   | 0.000.000 | 2.000.000,00   |                    |                       |
| 2418.10.7.1  | TRANSFERÊNCIAS DE CONVÊNIO DA UNIÃO DESTINADAS A PROGRAMAS   | 0.05.01   | 2.000.000,00   |                    |                       |
| 2418.10.9.0  | OUTRAS TRANSFERÊNCIAS DE CONVÊNIO DA UNIÃO                   | 0.000.000 | 2.000.000,00   |                    |                       |
| 2418.10.9.1  | OUTRAS TRANSFERÊNCIAS DE CONVÊNIO DA UNIÃO - PRINCIPAL       | 0.05.01   | 2.000.000,00   |                    |                       |
| 2420.00.0.0  | TRANSFERÊNCIAS DOS ESTADOS E DO DISTRITO FEDERAL E DE SUAS E | 0.000.000 |                | 4.500.000,00       |                       |
| 2428.00.0.0  | TRANSFERÊNCIAS DOS ESTADOS, DISTRITO FEDERAL E DE SUAS ENT   | 0.000.000 | 4.500.000,00   |                    |                       |
| 2428.10.0.0  | TRANSFERÊNCIAS DE CONVÊNIO DOS ESTADOS E DO DISTRITO FEDERAL | 0.000.000 | 4.500.000,00   |                    |                       |
| 2428.10.9.0  | OUTRAS TRANSFERÊNCIAS DE CONVÊNIO DOS ESTADOS                | 0.000.000 | 4.500.000,00   |                    |                       |
| 2428.10.9.1  | OUTRAS TRANSFERÊNCIAS DE CONVÊNIO DOS ESTADOS - PRINCIPAL    | 0.02.1R   | 4.500.000,00   |                    |                       |
| 9000.00.0.0  | (R) DEDUÇÕES DA RECEITA                                      | 0.000.000 |                |                    | -28.734.750,00        |
| 9500.00.0.0  | (R) DEDUÇÕES DO FUNDEB                                       | 0.000.000 |                | -28.734.750,00     |                       |
| 9510.00.0.0  | (R) DEDUÇÕES DO FUNDEB                                       | 0.000.000 | -28.734.750,00 |                    |                       |
| 9510.00.0.0  | (R) DEDUÇÕES DO FUNDEB                                       | 0.000.000 | -28.734.750,00 |                    |                       |
| 9510.00.0.0  | (R) DEDUÇÕES DO FUNDEB                                       | 0.000.000 | -28.734.750,00 |                    |                       |
| 9510.00.0.0  | (R) DEDUÇÕES DO FUNDEB                                       | 0.01.00   | -28.734.750,00 |                    |                       |
| <b>Total das Receitas (exceto Intra-Orçamentárias)</b> |  |           |                |                    | <b>317.517.000,00</b> |

*Handwritten signature*



MUNICÍPIO DA VITÓRIA DE SANTO ANTAO  
CENTRO - CNPJ 11049855/0001-23

Orçamento Programa - Exercício de 2018  
RECEITAS SEGUNDO AS CATEGORIAS ECONOMICAS

Anexo 02  
Página 5

Lei: 0, Data:

| Código                                   | Especificação                             | F.R.      | Desdobramento | SubCategoria Fonte | Categoria Econômica |
|--|---|-----------|---------------|--------------------|---------------------|
| 7000.00.0.0                              | RECEITAS CORRENTES (INTRA)                | 0.000.000 |               |                    | 13.983.000,00       |
| 7200.00.0.0                              | CONTRIBUIÇÕES (INTRA)                     | 0.000.000 |               | 13.983.000,00      |                     |
| 7210.00.0.0                              | CONTRIBUIÇÕES SOCIAIS (INTRA)             | 0.000.000 |               | 13.983.000,00      |                     |
| 7210.04.0.0                              | CONTRIBUIÇÃO PARA O REGIME PRÓPRIO DE PRE | 0.000.000 | 13.983.000,00 |                    |                     |
| 7210.04.1.0                              | CONTRIBUIÇÃO PATRONAL DE SERVIDOR ATIVO C | 0.000.000 | 13.983.000,00 |                    |                     |
| 7210.04.1.1                              | CONTRIBUIÇÃO PATRONAL DE SERVIDOR ATIVO C | 0.01.15   | 9.930.000,00  |                    |                     |
| 7210.04.1.1                              | CONTRIBUIÇÃO PATRONAL DE SERVIDOR ATIVO C | 0.01.15   | 4.029.000,00  |                    |                     |
| 7210.04.1.2                              | CONTRIBUIÇÃO PATRONAL DE SERVIDOR ATIVO C | 0.01.15   | 12.000,00     |                    |                     |
| 7210.04.1.2                              | CONTRIBUIÇÃO PATRONAL DE SERVIDOR ATIVO C | 0.01.15   | 12.000,00     |                    |                     |
| Total das Receitas (Intra-Orçamentárias) |   |           |               |                    | 13.983.000,00       |
| Total Geral das Receitas                 |   |           |               |                    | 331.500.000,00      |

Documento Assinado Digitalmente por: JOSE AGILSON QUEBALVARES JUNIOR  
Acesse em: <https://efee.tee.pe.gov.br/epp/validaDoc.seam> Código do documento: d125598e-56b3-4b76-b2b1-54ae640a15c0



NATUREZA DA DESPESA - CONSOLIDAÇÃO GERAL

| Código   | Especificação  | Elemento       | Modalidade     | Grupo         | Valor          |
|----------|--|----------------|----------------|---------------|----------------|
| 30.00.00 | DESPESAS CORRENTES   |                |                |               | 288.480.000,00 |
| 31.00.00 | PESSOAL E ENCARGOS SOCIAIS                                   |                |                |               | 197.748.000,00 |
| 31.90.00 | APLICAÇÕES DIRETAS   |                | 183.789.000,00 |               |                |
| 31.90.01 | APOSENTADORIAS, RESERVA REMUNERADA E REFORMAS                | 33.000.000,00  |                |               |                |
| 31.90.03 | PENSÕES  | 3.250.000,00   |                |               |                |
| 31.90.04 | CONTRATAÇÃO POR TEMPO DETERMINADO OUTROS                     | 19.101.000,00  |                |               |                |
| 31.90.05 | BENEFÍCIOS PREVIDENCIÁRIOS VENCIMENTOS E                     | 120.000,00     |                |               |                |
| 31.90.11 | VANTAGENS FIXAS - PESSOAL CIVIL OBRIGAÇÕES                   | 118.940.000,00 |                |               |                |
| 31.90.13 | PATRONAIS  | 8.253.000,00   |                |               |                |
| 31.90.16 | OUTRAS DESPESAS VARIÁVEIS - PESSOAL CIVIL                    | 75.000,00      |                |               |                |
| 31.90.91 | SENTENÇAS JUDICIAIS  | 815.000,00     |                |               |                |
| 31.90.92 | DESPESAS DE EXERCÍCIOS ANTERIORES INDENZAÇÕES E              | 35.000,00      |                |               |                |
| 31.90.94 | RESTITUIÇÕES TRABALHISTAS RESSARCIMENTO DE                   | 105.000,00     |                |               |                |
| 31.90.96 | DESPESAS DE PESSOAL REQUISITADO APLICAÇÕES                   | 95.000,00      |                |               |                |
| 31.91.00 | DIRETAS- INTRA-ORÇAMENTÁRIAS                                 |                | 13.959.000,00  |               |                |
| 31.91.03 | OBRIGAÇÕES PATRONAIS   | 13.959.000,00  |                |               |                |
| 32.00.00 | JUROS E ENCARGOS DA DÍVIDA                                   |                |                | 44.000,00     |                |
| 32.90.00 | APLICAÇÕES DIRETAS   |                | 25.000,00      |               |                |
| 32.90.21 | JUROS SOBRE A DÍVIDA POR CONTRATO                            | 15.000,00      |                |               |                |
| 32.90.22 | OUTROS ENCARGOS SOBRE A DÍVIDA POR CONTRATO                  | 10.000,00      |                |               |                |
| 32.91.00 | APLICAÇÕES DIRETAS- INTRA-ORÇAMENTÁRIAS                      |                | 19.000,00      |               |                |
| 32.91.21 | JUROS SOBRE A DÍVIDA POR CONTRATO                            | 9.000,00       |                |               |                |
| 32.91.22 | OUTROS ENCARGOS SOBRE A DÍVIDA POR CONTRATO                  | 10.000,00      |                |               |                |
| 33.00.00 | OUTRAS DESPESAS CORRENTES                                    |                |                | 90.690.000,00 |                |
| 33.20.00 | TRANSFERÊNCIAS A UNIÃO                                       |                | 10.000,00      |               |                |
| 33.20.01 | APOSENTADORIAS, RESERVA REMUNERADA E REFORMAS                | 10.000,00      |                |               |                |
| 33.50.00 | TRANSFERÊNCIAS A INSTITUIÇÕES PRIVADAS SEM FINS LUCRATIVOS   |                | 627.000,00     |               |                |
| 33.50.41 | CONTRIBUIÇÕES  | 117.000,00     |                |               |                |
| 33.50.43 | SUBVENÇÕES SOCIAIS   | 510.000,00     |                |               |                |
| 33.90.00 | APLICAÇÕES DIRETAS   |                | 90.053.000,00  |               |                |
| 33.90.08 | OUTROS BENEFÍCIOS ASSISTENCIAIS DO SERVIDOR E DO MILITAR     | 50.000,00      |                |               |                |
| 33.90.14 | DIÁRIAS - PESSOAL CIVIL                                      | 537.000,00     |                |               |                |
| 33.90.30 | MATERIAL DE CONSUMO  | 13.476.000,00  |                |               |                |
| 33.90.31 | PREMIAÇÕES CULTURAIS, ARTÍSTICAS, CIENTÍFICAS, DESPORTIVAS E | 20.000,00      |                |               |                |
| 33.90.32 | MATERIAL, BEM OU SERVIÇO PARA DISTRIBUIÇÃO GRATUITA          | 2.032.000,00   |                |               |                |
| 33.90.33 | PASSAGENS E DESPESAS COM LOCOMOÇÃO                           | 70.000,00      |                |               |                |
| 33.90.35 | SERVIÇOS DE CONSULTORIA                                      | 1.901.000,00   |                |               |                |
| 33.90.36 | OUTROS SERVIÇOS DE TERCEIROS - PESSOA FÍSICA                 | 4.222.000,00   |                |               |                |
| 33.90.39 | OUTROS SERVIÇOS DE TERCEIROS - PESSOA JURÍDICA               | 62.403.000,00  |                |               |                |
| 33.90.47 | OBRIGAÇÕES TRIBUTÁRIAS E CONTRIBUTIVAS                       | 3.170.000,00   |                |               |                |
| 33.90.51 | OUTROS AUXÍLIOS FINANCEIROS A PESSOA FÍSICA                  | 932.000,00     |                |               |                |
| 33.90.71 | SENTENÇAS JUDICIAIS  | 255.000,00     |                |               |                |
| 33.90.92 | DESPESAS DE EXERCÍCIOS ANTERIORES                            | 155.000,00     |                |               |                |
| 33.90.93 | INDENZAÇÕES E RESTITUIÇÕES                                   | 830.000,00     |                |               |                |
| 40.00.00 | DESPESAS DE CAPITAL  |                |                |               | 35.716.000,00  |
| 44.00.00 | INVESTIMENTOS  |                |                | 33.796.000,00 |                |
| 44.90.00 | APLICAÇÕES DIRETAS   |                | 33.796.000,00  |               |                |
| 44.90.51 | OBRA E INSTALAÇÕES   | 22.875.000,00  |                |               |                |
| 44.90.52 | EQUIPAMENTOS E MATERIAL PERMANENTE                           | 8.661.000,00   |                |               |                |
| 44.90.61 | AQUISIÇÃO DE IMÓVEIS   | 2.260.000,00   |                |               |                |
| 46.00.00 | AMORTIZAÇÃO DA DÍVIDA  |                |                | 1.920.000,00  |                |
| 46.90.00 | APLICAÇÕES DIRETAS   |                | 1.895.000,00   |               |                |
| 46.90.71 | PRINCIPAL DA DÍVIDA CONTRATUAL RESGATADA                     | 1.895.000,00   |                |               |                |
| 46.91.00 | APLICAÇÕES DIRETAS- INTRA-ORÇAMENTÁRIAS                      |                | 25.000,00      |               |                |
| 46.91.71 | PRINCIPAL DA DÍVIDA CONTRATUAL RESGATADA                     | 25.000,00      |                |               |                |
| 90.00.00 | RESERVA DE CONTINGÊNCIA                                      |                |                |               | 7.302.000,00   |
| 99.00.00 | RESERVA DE CONTINGÊNCIA                                      |                |                | 7.302.000,00  |                |
| 99.99.00 | A DEFINIR  |                | 7.302.000,00   |               |                |
| 99.99.99 | A CLASSIFICAR  | 7.302.000,00   |                |               |                |

Documento Assinado Digitalmente por: JOSE AGLAILSON QUERALVARES JUNIOR  
 Acesse em: <https://efc.ce.gov.br/ppp/validaDoc.seam> Código do documento: dl25598e-56b3-4b76-b2b1-54ae640af5c0

*Handwritten signature*





MUNICÍPIO DA VITÓRIA DE SANTO ANTÃO  
CENTRO - CNPJ 11049855/0001-23

Orçamento Programa - Exercício de 2018

Anexo 02

Página 1

Leidata

NATUREZA DA DESPESA POR ORGÃO

| PODER ORGÃO  | 01 PODER LEGISLATIVO<br>01 CÂMARA MUNICIPAL DE VEREADORES |           |              |              |              |                      |
|--------------|---|-----------|--------------|--------------|--------------|----------------------|
| Código       | Especificação   | F.R.      | Elemento     | Modalidade   | Grupo        | Categoria Econômica  |
| 3.0.00.00    | DESPESAS CORRENTES  | 0.000.000 |              |              |              | 10.765.000,00        |
| 3.1.00.00    | PESSOAL E ENCARGOS SOCIAIS                                | 0.000.000 |              |              | 9.205.000,00 |                      |
| 3.1.90.00    | APLICAÇÕES DIRETAS  | 0.000.000 |              | 9.090.000,00 |              |                      |
| 3.1.90.11    | VENCIMENTOS E VANTAGENS FIXAS - PESSOAL CIVIL             | 0.01.00   | 7.600.000,00 |              |              |                      |
| 3.1.90.13    | OBRIGAÇÕES PATRONAIS                                      | 0.01.00   | 1.465.000,00 |              |              |                      |
| 3.1.90.16    | OUTRAS DESPESAS VARIÁVEIS - PESSOAL CIVIL                 | 0.01.00   | 15.000,00    |              |              |                      |
| 3.1.90.91    | SENTENÇAS JUDICIAIS                                       | 0.01.00   | 5.000,00     |              |              |                      |
| 3.1.90.92    | DESPESAS DE EXERCÍCIOS ANTERIORES                         | 0.01.00   | 5.000,00     |              |              |                      |
| 3.1.91.00    | APLICAÇÕES DIRETAS - INTRA-ORÇAMENTÁRIAS                  | 0.000.000 |              | 115.000,00   |              |                      |
| 3.1.91.13    | OBRIGAÇÕES PATRONAIS                                      | 0.01.00   | 115.000,00   |              |              |                      |
| 3.3.00.00    | OUTRAS DESPESAS CORRENTES                                 | 0.000.000 |              |              | 1.560.000,00 |                      |
| 3.3.90.00    | APLICAÇÕES DIRETAS  | 0.000.000 |              | 1.560.000,00 |              |                      |
| 3.3.90.14    | DIÁRIAS - PESSOAL CIVIL                                   | 0.01.00   | 100.000,00   |              |              |                      |
| 3.3.90.30    | MATERIAL DE CONSUMO                                       | 0.01.00   | 225.000,00   |              |              |                      |
| 3.3.90.32    | MATERIAL, BEM OU SERVIÇO PARA DISTRIBUIÇÃO GRATUITA       | 0.01.00   | 25.000,00    |              |              |                      |
| 3.3.90.33    | PASSAGENS E DESPESAS COM LOCOMOÇÃO                        | 0.01.00   | 10.000,00    |              |              |                      |
| 3.3.90.35    | SERVIÇOS DE CONSULTORIA                                   | 0.01.00   | 250.000,00   |              |              |                      |
| 3.3.90.36    | OUTROS SERVIÇOS DE TERCEIROS - PESSOA FÍSICA              | 0.01.00   | 200.000,00   |              |              |                      |
| 3.3.90.39    | OUTROS SERVIÇOS DE TERCEIROS - PESSOA JURÍDICA            | 0.01.00   | 525.000,00   |              |              |                      |
| 3.3.90.47    | OBRIGAÇÕES TRIBUTÁRIAS E CONTRIBUTIVAS                    | 0.01.00   | 50.000,00    |              |              |                      |
| 3.3.90.91    | SENTENÇAS JUDICIAIS                                       | 0.01.00   | 5.000,00     |              |              |                      |
| 3.3.90.92    | DESPESAS DE EXERCÍCIOS ANTERIORES                         | 0.01.00   | 5.000,00     |              |              |                      |
| 3.3.90.93    | INDENZAÇÕES E RESTITUIÇÕES                                | 0.01.00   | 165.000,00   |              |              |                      |
| 4.0.00.00    | DESPESAS DE CAPITAL                                       | 0.000.000 |              |              |              | 335.000,00           |
| 4.4.00.00    | INVESTIMENTOS   | 0.000.000 |              |              | 330.000,00   |                      |
| 4.4.90.00    | APLICAÇÕES DIRETAS  | 0.000.000 |              | 330.000,00   |              |                      |
| 4.4.90.51    | OBRAS E INSTALAÇÕES                                       | 0.01.00   | 100.000,00   |              |              |                      |
| 4.4.90.52    | EQUIPAMENTOS E MATERIAL PERMANENTE                        | 0.01.00   | 230.000,00   |              |              |                      |
| 4.6.00.00    | AMORTIZAÇÃO DA DÍVIDA                                     | 0.000.000 |              |              | 5.000,00     |                      |
| 4.6.90.00    | APLICAÇÕES DIRETAS  | 0.000.000 |              | 5.000,00     |              |                      |
| 4.6.90.71    | PRINCIPAL DA DÍVIDA CONTRATUAL RESGATADA                  | 0.01.00   | 5.000,00     |              |              |                      |
| <b>TOTAL</b> |   |           |              |              |              | <b>11.100.000,00</b> |

Documento Assinado Digitalmente por: JOSÉ AGUIAR ALLSON QUERALVARES JUNIOR  
Acesse em: <https://eccc.tce.pe.gov.br/gpp/validaDoc.seam> Código do documento: d125598e-56b3-4b76-b2b1-54ae640af5c0



NATUREZA DA DESPESA POR ORGÃO

| PODER<br>ORGÃO | 02 PODER EXECUTIVO<br>01 GABINETE DO PREFEITO  |           |              |              |              |                     |
|----------------|--|-----------|--------------|--------------|--------------|---------------------|
| Código         | Especificação                                  | F.R.      | Elemento     | Modalidade   | Grupo        | Categoria Econômica |
| 3 0 00 00      | DESPESAS CORRENTES                             | 0.000.000 |              |              |              | 3.576.000,00        |
| 3 1 00 00      | PESSOAL E ENCARGOS SOCIAIS                     | 0.000.000 |              |              | 2.150.000,00 |                     |
| 3 1 90 00      | APLICAÇÕES DIRETAS                             | 0.000.000 |              | 2.150.000,00 |              |                     |
| 3 1 90 11      | VENCIMENTOS E VANTAGENS FIXAS - PESSOAL CIVIL  | 0.01.00   | 2.150.000,00 |              |              |                     |
| 3 3 00 00      | OUTRAS DESPESAS CORRENTES                      | 0.000.000 |              |              | 1.426.000,00 |                     |
| 3 3 90 00      | APLICAÇÕES DIRETAS                             | 0.000.000 |              | 1.426.000,00 |              |                     |
| 3 3 90 14      | DIÁRIAS - PESSOAL CIVIL                        | 0.01.00   | 18.000,00    |              |              |                     |
| 3 3 90 30      | MATERIAL DE CONSUMO                            | 0.01.00   | 33.000,00    |              |              |                     |
| 3 3 90 33      | PASSAGENS E DESPESAS COM LOCOMOÇÃO             | 0.01.00   | 10.000,00    |              |              |                     |
| 3 3 90 36      | OUTROS SERVIÇOS DE TERCEIROS - PESSOA FISICA   | 0.01.00   | 57.000,00    |              |              |                     |
| 3 3 90 39      | OUTROS SERVIÇOS DE TERCEIROS - PESSOA JURIDICA | 0.01.00   | 1.308.000,00 |              |              |                     |
| 4 0 00 00      | DESPESAS DE CAPITAL                            | 0.000.000 |              |              |              | 292.000,00          |
| 4 4 00 00      | INVESTIMENTOS                                  | 0.000.000 |              |              | 292.000,00   |                     |
| 4 4 90 00      | APLICAÇÕES DIRETAS                             | 0.000.000 |              | 292.000,00   |              |                     |
| 4 4 90 51      | OBRAS E INSTALAÇÕES                            | 0.01.00   | 10.000,00    |              |              |                     |
| 4 4 90 51      | OBRAS E INSTALAÇÕES                            | 0.05.01   | 100.000,00   |              |              |                     |
| 4 4 90 52      | EQUIPAMENTOS E MATERIAL PERMANENTE             | 0.01.00   | 32.000,00    |              |              |                     |
| 4 4 90 52      | EQUIPAMENTOS E MATERIAL PERMANENTE             | 0.02.01   | 150.000,00   |              |              |                     |
| <b>TOTAL</b>   |  |           |              |              |              | <b>3.868.000,00</b> |





NATUREZA DA DESPESA POR ORGÃO

| PODER ORGÃO  | 02 PODER EXECUTIVO<br>02 SECRETARIA MUNICIPAL DE ADMINISTRAÇÃO |           |              |              |              |                     |
|--------------|--|-----------|--------------|--------------|--------------|---------------------|
| Código       | Especificação  | F.R.      | Elemento     | Modaliidade  | Grupo        | Categoria Econômica |
| 3.0.00.00    | DESPESAS CORRENTES   | 0.000.000 |              |              |              | 8.272.000,00        |
| 3.1.00.00    | PESSOAL E ENCARGOS SOCIAIS                                     | 0.000.000 |              |              | 1.500.000,00 |                     |
| 3.1.90.00    | APLICAÇÕES DIRETAS   | 0.000.000 |              | 1.500.000,00 |              |                     |
| 3.1.90.11    | VENCIMENTOS E VANTAGENS FIXAS - PESSOAL CIVIL                  | 0.01.00   | 1.500.000,00 |              |              |                     |
| 3.3.00.00    | OUTRAS DESPESAS CORRENTES                                      | 0.000.000 |              |              | 6.772.000,00 |                     |
| 3.3.90.00    | APLICAÇÕES DIRETAS   | 0.000.000 |              | 6.772.000,00 |              |                     |
| 3.3.90.14    | DIÁRIAS - PESSOAL CIVIL  | 0.01.00   | 1.000,00     |              |              |                     |
| 3.3.90.30    | MATERIAL DE CONSUMO  | 0.01.00   | 1.015.000,00 |              |              |                     |
| 3.3.90.35    | SERVIÇOS DE CONSULTORIA  | 0.01.00   | 200.000,00   |              |              |                     |
| 3.3.90.36    | OUTROS SERVIÇOS DE TERCEIROS - PESSOA FISICA                   | 0.01.00   | 16.000,00    |              |              |                     |
| 3.3.90.39    | OUTROS SERVIÇOS DE TERCEIROS - PESSOA JURIDICA                 | 0.01.00   | 5.535.000,00 |              |              |                     |
| 3.3.90.92    | DESPESAS DE EXERCÍCIOS ANTERIORES                              | 0.01.00   | 5.000,00     |              |              |                     |
| 4.0.00.00    | DESPESAS DE CAPITAL  | 0.000.000 |              |              |              | 1.520.000,00        |
| 4.4.00.00    | INVESTIMENTOS  | 0.000.000 |              |              | 1.520.000,00 |                     |
| 4.4.90.00    | APLICAÇÕES DIRETAS   | 0.000.000 |              | 1.520.000,00 |              |                     |
| 4.4.90.52    | EQUIPAMENTOS E MATERIAL PERMANENTE                             | 0.01.00   | 20.000,00    |              |              |                     |
| 4.4.90.61    | AQUISIÇÃO DE IMOVEIS   | 0.01.00   | 1.500.000,00 |              |              |                     |
| <b>TOTAL</b> |  |           |              |              |              | <b>9.792.000,00</b> |

Documento Assinado Digitalmente por: JOSE AGLAILSON QUERALVARES JUNIOR  
 Acesse em: <https://etce.tce.pe.gov.br/epd/validaDoc.seam> Código do documento: dl25598e-56b3-4b76-b2b1-54ae640a15c0



MUNICÍPIO DA VITÓRIA DE SANTO ANTAO  
CENTRO - CNPJ: 11049855/0001-23

Orçamento Programa - Exercício de 2018

Anexo 02

Página 4

Lei/Data

NATUREZA DA DESPESA POR ORGÃO

| PODER<br>ORGÃO | 02 PODER EXECUTIVO<br>03 SECRETARIA MUNICIPAL DE GOVERNO E ARTICULAÇÃO POLITICA |           |              |              |              |                        |                     |
|----------------|---|-----------|--------------|--------------|--------------|------------------------|---------------------|
| Código         | Especificação   | F.R.      | Elemento     | Modalidade   | Grupo        | Categoria<br>Funcional |                     |
| 3.0.00.00      | DESPESAS CORRENTES  | 0.000.000 |              |              |              | 1401.00.00             |                     |
| 3.1.00.00      | PESSOAL E ENCARGOS SOCIAIS  | 0.000.000 |              |              | 1.100.000,00 |                        |                     |
| 3.1.90.00      | APLICAÇÕES DIRETAS  | 0.000.000 |              | 1.100.000,00 |              |                        |                     |
| 3.1.90.11      | VENCIMENTOS E VANTAGENS FIXAS - PESSOAL CIVIL                                   | 0.01.00   | 1.100.000,00 |              |              |                        |                     |
| 3.3.00.00      | OUTRAS DESPESAS CORRENTES   | 0.000.000 |              |              | 301.000,00   |                        |                     |
| 3.3.90.00      | APLICAÇÕES DIRETAS  | 0.000.000 |              | 301.000,00   |              |                        |                     |
| 3.3.90.14      | DIÁRIAS - PESSOAL CIVIL   | 0.01.00   | 1.000,00     |              |              |                        |                     |
| 3.3.90.30      | MATERIAL DE CONSUMO   | 0.01.00   | 11.000,00    |              |              |                        |                     |
| 3.3.90.36      | OUTROS SERVIÇOS DE TERCEIROS - PESSOA FÍSICA                                    | 0.01.00   | 4.000,00     |              |              |                        |                     |
| 3.3.90.39      | OUTROS SERVIÇOS DE TERCEIROS - PESSOA JURÍDICA                                  | 0.01.00   | 285.000,00   |              |              |                        |                     |
| 4.0.00.00      | DESPESAS DE CAPITAL   | 0.000.000 |              |              |              | 10.00                  |                     |
| 4.4.00.00      | INVESTIMENTOS   | 0.000.000 |              |              | 10.000,00    |                        |                     |
| 4.4.90.00      | APLICAÇÕES DIRETAS  | 0.000.000 |              | 10.000,00    |              |                        |                     |
| 4.4.90.52      | EQUIPAMENTOS E MATERIAL PERMANENTE  | 0.01.00   | 10.000,00    |              |              |                        |                     |
| <b>TOTAL</b>   |   |           |              |              |              |                        | <b>1.411.000,00</b> |

Documento Assinado Digitalmente por: JOSE AGLAILSON QUERALVARES JUNIOR  
Acesse em: <https://efcfe.ce.gov.br/ppp/validaDoc.seam> Código do documento: dl25598e-56b3-4b76-b2d1-54ae640af5c0



NATUREZA DA DESPESA POR ORGÃO

| PODER ORGÃO  | 02 PODER EXECUTIVO<br>04 SECRETARIA MUNICIPAL DA CONTROLADORIA GERAL |           |            |            |            |                     |
|--------------|--|-----------|------------|------------|------------|---------------------|
| Código       | Especificação  | FR        | Elemento   | Modalidade | Grupo      | Categoria Econômica |
| 3 0.00.00    | DESPESAS CORRENTES   | 0.000.000 |            |            |            | 419.000,00          |
| 3 1.00.00    | PESSOAL E ENCARGOS SOCIAIS   | 0.000.000 |            |            | 300.000,00 |                     |
| 3 1.90.00    | APLICAÇÕES DIRETAS   | 0.000.000 |            | 300.000,00 |            |                     |
| 3 1.90.11    | VENCIMENTOS E VANTAGENS FIXAS - PESSOAL CIVIL                        | 0.01.00   | 300.000,00 |            |            |                     |
| 3 3.00.00    | OUTRAS DESPESAS CORRENTES  | 0.000.000 |            |            | 119.000,00 |                     |
| 3 3.90.00    | APLICAÇÕES DIRETAS   | 0.000.000 |            | 119.000,00 |            |                     |
| 3 3.90.14    | DIÁRIAS - PESSOAL CIVIL  | 0.01.00   | 1.000,00   |            |            |                     |
| 3 3.90.30    | MATERIAL DE CONSUMO  | 0.01.00   | 5.000,00   |            |            |                     |
| 3 3.90.36    | OUTROS SERVIÇOS DE TERCEIROS - PESSOA FÍSICA                         | 0.01.00   | 3.000,00   |            |            |                     |
| 3 3.90.39    | OUTROS SERVIÇOS DE TERCEIROS - PESSOA JURÍDICA                       | 0.01.00   | 110.000,00 |            |            |                     |
| 4 0.00.00    | DESPESAS DE CAPITAL  | 0.000.000 |            |            |            | 10.000,00           |
| 4 4.00.00    | INVESTIMENTOS  | 0.000.000 |            |            | 10.000,00  |                     |
| 4 4.90.00    | APLICAÇÕES DIRETAS   | 0.000.000 |            | 10.000,00  |            |                     |
| 4 4.90.52    | EQUIPAMENTOS E MATERIAL PERMANENTE                                   | 0.01.00   | 10.000,00  |            |            |                     |
| <b>TOTAL</b> |  |           |            |            |            | <b>429.000,00</b>   |

Documento Assinado Digitalmente por: JOSE AGUIAR SON QUERALVARES JUNIOR  
 Acesse em: <https://tce.ce.gov.br/epi/validarDoc.seam> Código do documento: dl125598e-56b3-4b76-b2d1-54ae640af5c0

*Handwritten signature*



MUNICÍPIO DA VITÓRIA DE SANTO ANTÃO  
CENTRO - CNPJ.11049855/0001-23

Orçamento Programa - Exercício de 2018  
Anexo 02  
Página 6  
LeiData



Documento Assinado Digitalmente por: JOSÉ AGUIALSON QUERALVARES JUNIOR  
Acesse em: <https://eccc.ce.gov.br/epp/validaDoc.seam> Código do documento: d125598e-56b2-4b76-b2b1-54a6e40a1500

NATUREZA DA DESPESA POR ORGÃO

| PODER ORGÃO  | 02 PODER EXECUTIVO<br>06 PROCURADORIA GERAL DO MUNICÍPIO |           |              |              |              |                     |
|--------------|--|-----------|--------------|--------------|--------------|---------------------|
| Código       | Especificação  | F.R.      | Elemento     | Modalidade   | Grupo        | Categoria Econômica |
| 3.0.00.00    | DESPESAS CORRENTES                                       | 0.000.000 |              |              |              | 3.936.000,00        |
| 3.1.00.00    | PESSOAL E ENCARGOS SOCIAIS                               | 0.000.000 |              |              | 3.600.000,00 |                     |
| 3.1.90.00    | APLICAÇÕES DIRETAS                                       | 0.000.000 |              | 3.600.000,00 |              |                     |
| 3.1.90.11    | VENCIMENTOS E VANTAGENS FIXAS - PESSOAL CIVIL            | 0.01.00   | 2.800.000,00 |              |              |                     |
| 3.1.90.91    | SENTENÇAS JUDICIAIS                                      | 0.01.00   | 800.000,00   |              |              |                     |
| 3.3.00.00    | OUTRAS DESPESAS CORRENTES                                | 0.000.000 |              |              | 336.000,00   |                     |
| 3.3.00.00    | APLICAÇÕES DIRETAS                                       | 0.000.000 |              | 336.000,00   |              |                     |
| 3.3.90.14    | DIARIAS - PESSOAL CIVIL                                  | 0.01.00   | 1.000,00     |              |              |                     |
| 3.3.90.30    | MATERIAL DE CONSUMO                                      | 0.01.00   | 5.000,00     |              |              |                     |
| 3.3.90.36    | OUTROS SERVIÇOS DE TERCEIROS - PESSOA FISICA             | 0.01.00   | 5.000,00     |              |              |                     |
| 3.3.90.39    | OUTROS SERVIÇOS DE TERCEIROS - PESSOA JURIDICA           | 0.01.00   | 85.000,00    |              |              |                     |
| 3.3.90.91    | SENTENÇAS JUDICIAIS                                      | 0.01.00   | 240.000,00   |              |              |                     |
| 4.0.00.00    | DESPESAS DE CAPITAL                                      | 0.000.000 |              |              |              | 10.000,00           |
| 4.4.00.00    | INVESTIMENTOS  | 0.000.000 |              |              | 10.000,00    |                     |
| 4.4.90.00    | APLICAÇÕES DIRETAS                                       | 0.000.000 |              | 10.000,00    |              |                     |
| 4.4.90.52    | EQUIPAMENTOS E MATERIAL PERMANENTE                       | 0.01.00   | 10.000,00    |              |              |                     |
| <b>TOTAL</b> |  |           |              |              |              | <b>3.946.000,00</b> |

*Handwritten signature*



MUNICÍPIO DA VITÓRIA DE SANTO ANTÃO  
CENTRO - CNPJ:11049855/0001-23

Orçamento Programa - Exercício de 2018  
Anexo 02  
Página 7  
LeiData



Documento Assinado Digitalmente por: JOSE AGUISSON QUERAL VARES JUNIOR  
Acesse em: <https://etce.tce-pe.gov.br/app/validaDoc.seam> Código do documento: d125598e-56b3-4b76-b2b1-54ae640af5c0

NATUREZA DA DESPESA POR ORGÃO

| PODER ORGÃO                         |  |           |              |              |              |                      |
|-------------------------------------|--|-----------|--------------|--------------|--------------|----------------------|
| 02 PODER EXECUTIVO                  |  |           |              |              |              |                      |
| 07 SECRETARIA MUNICIPAL DE FINANÇAS |  |           |              |              |              |                      |
| Código                              | Especificação                                    | F.R.      | Elemento     | Modalidade   | Grupo        | Categoria Econômica  |
| 3.0.00.00                           | DESPESAS CORRENTES                               | 0.000.000 |              |              |              | 12.963.000,00        |
| 3.1.00.00                           | PESSOAL E ENCARGOS SOCIAIS                       | 0.000.000 |              |              | R.515.000,00 |                      |
| 3.1.90.00                           | APLICAÇÕES DIRETAS                               | 0.000.000 |              | 8.515.000,00 |              |                      |
| 3.1.90.11                           | VENCIMENTOS E VANTAGENS FIXAS - PESSOAL CIVIL    | 0.01.00   | 8.500.000,00 |              |              |                      |
| 3.1.90.92                           | DESPESAS DE EXERCÍCIOS ANTERIORES                | 0.01.00   | 5.000,00     |              |              |                      |
| 3.1.90.96                           | RESSARCIMENTO DE DESPESAS DE PESSOAL REQUISITADO | 0.01.00   | 10.000,00    |              |              |                      |
| 3.2.00.00                           | JUROS E ENCARGOS DA DÍVIDA                       | 0.000.000 |              |              | 20.000,00    |                      |
| 3.2.90.00                           | APLICAÇÕES DIRETAS                               | 0.000.000 |              | 10.000,00    |              |                      |
| 3.2.90.22                           | OUTROS ENCARGOS SOBRE A DÍVIDA POR CONTRATO      | 0.01.00   | 10.000,00    |              |              |                      |
| 3.2.91.00                           | APLICAÇÕES DIRETAS- INTRA-ORÇAMENTÁRIAS          | 0.000.000 |              | 10.000,00    |              |                      |
| 3.2.91.22                           | OUTROS ENCARGOS SOBRE A DÍVIDA POR CONTRATO      | 0.01.00   | 10.000,00    |              |              |                      |
| 3.3.00.00                           | OUTRAS DESPESAS CORRENTES                        | 0.000.000 |              |              | 4.428.000,00 |                      |
| 3.3.90.00                           | APLICAÇÕES DIRETAS                               | 0.000.000 |              | 4.428.000,00 |              |                      |
| 3.3.90.14                           | DIARIAS - PESSOAL CIVIL                          | 0.01.00   | 1.000,00     |              |              |                      |
| 3.3.90.30                           | MATERIAL DE CONSUMO                              | 0.01.00   | 15.000,00    |              |              |                      |
| 3.3.90.35                           | SERVIÇOS DE CONSULTORIA                          | 0.01.00   | 396.000,00   |              |              |                      |
| 3.3.90.36                           | OUTROS SERVIÇOS DE TERCEIROS - PESSOA FÍSICA     | 0.01.00   | 31.000,00    |              |              |                      |
| 3.3.90.39                           | OUTROS SERVIÇOS DE TERCEIROS - PESSOA JURÍDICA   | 0.01.00   | 550.000,00   |              |              |                      |
| 3.3.90.47                           | OBRIGAÇÕES TRIBUTÁRIAS E CONTRIBUTIVAS           | 0.01.00   | 2.830.000,00 |              |              |                      |
| 3.3.90.92                           | DESPESAS DE EXERCÍCIOS ANTERIORES                | 0.01.00   | 5.000,00     |              |              |                      |
| 3.3.90.93                           | INDENIZAÇÕES E RESTITUIÇÕES                      | 0.01.00   | 100.000,00   |              |              |                      |
| 3.3.90.93                           | INDENIZAÇÕES E RESTITUIÇÕES                      | 0.01.01   | 500.000,00   |              |              |                      |
| 4.00.00                             | DESPESAS DE CAPITAL                              | 0.000.000 |              |              |              | 1.925.000,00         |
| 4.4.00.00                           | INVESTIMENTOS                                    | 0.000.000 |              |              | 115.000,00   |                      |
| 4.4.90.00                           | APLICAÇÕES DIRETAS                               | 0.000.000 |              | 115.000,00   |              |                      |
| 4.4.90.52                           | EQUIPAMENTOS E MATERIAL PERMANENTE               | 0.01.00   | 115.000,00   |              |              |                      |
| 4.6.00.00                           | AMORTIZAÇÃO DA DÍVIDA                            | 0.000.000 |              |              | 1.810.000,00 |                      |
| 4.6.90.00                           | APLICAÇÕES DIRETAS                               | 0.000.000 |              | 1.800.000,00 |              |                      |
| 4.6.90.71                           | PRINCIPAL DA DÍVIDA CONTRATUAL RESGATADA         | 0.01.00   | 1.800.000,00 |              |              |                      |
| 4.6.91.00                           | APLICAÇÕES DIRETAS- INTRA-ORÇAMENTÁRIAS          | 0.000.000 |              | 10.000,00    |              |                      |
| 4.6.91.71                           | PRINCIPAL DA DÍVIDA CONTRATUAL RESGATADA         | 0.01.00   | 10.000,00    |              |              |                      |
| 9.00.00                             | RESERVA DE CONTINGÊNCIA                          | 0.000.000 |              |              |              | 2.000.000,00         |
| 9.9.00.00                           | RESERVA DE CONTINGÊNCIA                          | 0.000.000 |              |              | 2.000.000,00 |                      |
| 9.9.99.00                           | A DEFINIR  | 0.000.000 |              | 2.000.000,00 |              |                      |
| 9.9.99.99                           | A CLASSIFICAR                                    | 0.01.00   | 2.000.000,00 |              |              |                      |
| <b>TOTAL</b>                        |  |           |              |              |              | <b>16.888.000,00</b> |

*[Handwritten signature]*



NATUREZA DA DESPESA POR ORGÃO

| PODER<br>ORGÃO | 02 PODER EXECUTIVO<br>08 SECRETARIA MUNICIPAL DE GESTÃO DE PESSOAS |           |              |              |              |                     |
|----------------|--|-----------|--------------|--------------|--------------|---------------------|
| Código         | Especificação  | F.R.      | Elemento     | Modalidade   | Grupo        | Categoria Econômica |
| 3.0.00.00      | DESPESAS CORRENTES   | 0.000.000 |              |              |              | 5.246.000,00        |
| 3.1.00.00      | PESSOAL E ENCARGOS SOCIAIS   | 0.000.000 |              |              | 4.975.000,00 |                     |
| 3.1.90.00      | APLICAÇÕES DIRETAS   | 0.000.000 |              | 2.325.000,00 |              |                     |
| 3.1.90.11      | VENCIMENTOS E VANTAGENS FIXAS - PESSOAL CIVIL                      | 0.01.00   | 700.000,00   |              |              |                     |
| 3.1.90.13      | OBRIGAÇÕES PATRONAIS   | 0.01.00   | 1.600.000,00 |              |              |                     |
| 3.1.90.16      | OUTRAS DESPESAS VARIÁVEIS - PESSOAL CIVIL                          | 0.01.00   | 20.000,00    |              |              |                     |
| 3.1.90.94      | INDENIZAÇÕES E RESTITUIÇÕES TRABALHISTAS                           | 0.01.00   | 5.000,00     |              |              |                     |
| 3.1.91.00      | APLICAÇÕES DIRETAS - INTRA-ORÇAMENTÁRIAS                           | 0.000.000 |              | 2.650.000,00 |              |                     |
| 3.1.91.13      | OBRIGAÇÕES PATRONAIS   | 0.01.00   | 2.650.000,00 |              |              |                     |
| 3.3.00.00      | OUTRAS DESPESAS CORRENTES  | 0.000.000 |              |              | 271.000,00   |                     |
| 3.3.90.00      | APLICAÇÕES DIRETAS   | 0.000.000 |              | 271.000,00   |              |                     |
| 3.3.90.08      | OUTROS BENEFÍCIOS ASSISTENCIAIS DO SERVIDOR E DO MI                | 0.01.00   | 50.000,00    |              |              |                     |
| 3.3.90.14      | DIÁRIAS - PESSOAL CIVIL  | 0.01.00   | 1.000,00     |              |              |                     |
| 3.3.90.30      | MATERIAL DE CONSUMO  | 0.01.00   | 20.000,00    |              |              |                     |
| 3.3.90.35      | SERVIÇOS DE CONSULTORIA  | 0.01.00   | 140.000,00   |              |              |                     |
| 3.3.90.36      | OUTROS SERVIÇOS DE TERCEIROS - PESSOA FÍSICA                       | 0.01.00   | 10.000,00    |              |              |                     |
| 3.3.90.39      | OUTROS SERVIÇOS DE TERCEIROS - PESSOA JURÍDICA                     | 0.01.00   | 50.000,00    |              |              |                     |
| 4.0.00.00      | DESPESAS DE CAPITAL  | 0.000.000 |              |              |              | 10.000,00           |
| 4.4.00.00      | INVESTIMENTOS  | 0.000.000 |              |              | 10.000,00    |                     |
| 4.4.90.00      | APLICAÇÕES DIRETAS   | 0.000.000 |              | 10.000,00    |              |                     |
| 4.4.90.52      | EQUIPAMENTOS E MATERIAL PERMANENTE                                 | 0.01.00   | 10.000,00    |              |              |                     |
| <b>TOTAL</b>   |  |           |              |              |              | <b>5.256.000,00</b> |

Documento Assinado Digitalmente por: JOSE AGUIAR SON QUERALVARES JUNIOR  
Acesse em: <https://etce.tce.pe.gov.br/ppp/validaDoc.seam> Código do documento: d125598e-56b3-4b76-b2b1-54ae640a15c0



NATUREZA DA DESPESA POR ORGÃO

| PODER ORGÃO  | 02 PODER EXECUTIVO<br>09 SECRETARIA MUNICIPAL DE PLANEJAMENTO, ORÇAMENTO E GESTÃO |           |            |            |            |                     |
|--------------|---|-----------|------------|------------|------------|---------------------|
| Código       | Especificação   | F.R.      | Elemento   | Modalidade | Grupo      | Categoria Funcional |
| 3.0.00.00    | DESPESAS CORRENTES  | 0.000.000 |            |            |            | 622.000.00          |
| 3.1.00.00    | PESSOAL E ENCARGOS SOCIAIS  | 0.000.000 |            |            | 535.000.00 |                     |
| 3.1.90.00    | APLICAÇÕES DIRETAS  | 0.000.000 |            | 535.000,00 |            |                     |
| 3.1.90.11    | VENCIMENTOS E VANTAGENS FIXAS - PESSOAL CIVIL                                     | 0.01.00   | 500.000,00 |            |            |                     |
| 3.1.90.96    | RESSARCIMENTO DE DESPESAS DE PESSOAL REQUISITADO                                  | 0.01.00   | 35.000,00  |            |            |                     |
| 3.3.00.00    | OUTRAS DESPESAS CORRENTES   | 0.000.000 |            |            | 87.000,00  |                     |
| 3.3.90.00    | APLICAÇÕES DIRETAS  | 0.000.000 |            | 87.000,00  |            |                     |
| 3.3.90.14    | DIÁRIAS - PESSOAL CIVIL   | 0.01.00   | 1.000,00   |            |            |                     |
| 3.3.90.30    | MATERIAL DE CONSUMO   | 0.01.00   | 6.000,00   |            |            |                     |
| 3.3.90.35    | SERVIÇOS DE CONSULTORIA   | 0.01.00   | 20.000,00  |            |            |                     |
| 3.3.90.36    | OUTROS SERVIÇOS DE TERCEIROS - PESSOA FISICA                                      | 0.01.00   | 20.000,00  |            |            |                     |
| 3.3.90.39    | OUTROS SERVIÇOS DE TERCEIROS - PESSOA JURÍDICA                                    | 0.01.00   | 40.000,00  |            |            |                     |
| 4.0.00.00    | DESPESAS DE CAPITAL   | 0.000.000 |            |            |            | 10.000.00           |
| 4.4.00.00    | INVESTIMENTOS   | 0.000.000 |            |            | 10.000.00  |                     |
| 4.4.90.00    | APLICAÇÕES DIRETAS  | 0.000.000 |            | 10.000,00  |            |                     |
| 4.4.90.52    | EQUIPAMENTOS E MATERIAL PERMANENTE  | 0.01.00   | 10.000,00  |            |            |                     |
| <b>TOTAL</b> |   |           |            |            |            | <b>632.000,00</b>   |

Documento Assinado Digitalmente por: JOSE AGUIAR SON QUERALVARES JUNIOR  
 Acesse em: <https://tce.tce-pe.gov.br/epi/validarDoc.seam> Código do documento: dl125598e-56b3-4b76-b2b1-54ae640a1f5c0



NATUREZA DA DESPESA POR ORGÃO

| PODER ORGÃO | 02 PODER EXECUTIVO<br>10 SECRETARIA MUNICIPAL DE SAÚDE |           |               |               |               |                     |
|-------------|--|-----------|---------------|---------------|---------------|---------------------|
| Código      | Especificação  | F.R.      | Elemento      | Modalidade    | Grupo         | Categoria Econômica |
| 3.0.00.00   | <b>DESPESAS CORRENTES</b>                              | 0.000.000 |               |               |               | 64.105.000          |
| 3.1.00.00   | PESSOAL E ENCARGOS SOCIAIS                             | 0.000.000 |               |               | 32.759.000,00 |                     |
| 3.1.90.00   | APLICAÇÕES DIRETAS                                     | 0.000.000 |               | 30.805.000,00 |               |                     |
| 3.1.90.04   | CONTRATAÇÃO POR TEMPO DETERMINADO                      | 0.01.00   | 4.030.000,00  |               |               |                     |
| 3.1.90.04   | CONTRATAÇÃO POR TEMPO DETERMINADO                      | 0.05.10   | 7.810.000,00  |               |               |                     |
| 3.1.90.11   | VENCIMENTOS E VANTAGENS FIXAS - PESSOAL CIVIL          | 0.01.00   | 6.385.000,00  |               |               |                     |
| 3.1.90.11   | VENCIMENTOS E VANTAGENS FIXAS - PESSOAL CIVIL          | 0.05.10   | 10.375.000,00 |               |               |                     |
| 3.1.90.13   | OBRIGAÇÕES PATRONAIS                                   | 0.01.00   | 2.095.000,00  |               |               |                     |
| 3.1.90.16   | OUTRAS DESPESAS VARIÁVEIS - PESSOAL CIVIL              | 0.01.00   | 20.000,00     |               |               |                     |
| 3.1.90.16   | OUTRAS DESPESAS VARIÁVEIS - PESSOAL CIVIL              | 0.05.10   | 20.000,00     |               |               |                     |
| 3.1.90.92   | DESPESAS DE EXERCÍCIOS ANTERIORES                      | 0.01.00   | 10.000,00     |               |               |                     |
| 3.1.90.92   | DESPESAS DE EXERCÍCIOS ANTERIORES                      | 0.05.10   | 10.000,00     |               |               |                     |
| 3.1.90.96   | RESSARCIMENTO DE DESPESAS DE PESSOAL REQUISITADO       | 0.01.00   | 50.000,00     |               |               |                     |
| 3.1.91.00   | APLICAÇÕES DIRETAS- INTRA-ORÇAMENTÁRIAS                | 0.000.000 |               | 1.954.000,00  |               |                     |
| 3.1.91.13   | OBRIGAÇÕES PATRONAIS                                   | 0.01.00   | 1.954.000,00  |               |               |                     |
| 3.2.00.00   | JUROS E ENCARGOS DA DÍVIDA                             | 0.000.000 |               |               | 24.000,00     |                     |
| 3.2.90.00   | APLICAÇÕES DIRETAS                                     | 0.000.000 |               | 15.000,00     |               |                     |
| 3.2.90.21   | JUROS SOBRE A DÍVIDA POR CONTRATO                      | 0.01.00   | 15.000,00     |               |               |                     |
| 3.2.91.00   | APLICAÇÕES DIRETAS- INTRA-ORÇAMENTÁRIAS                | 0.000.000 |               | 9.000,00      |               |                     |
| 3.2.91.21   | JUROS SOBRE A DÍVIDA POR CONTRATO                      | 0.05.10   | 9.000,00      |               |               |                     |
| 3.3.00.00   | OUTRAS DESPESAS CORRENTES                              | 0.000.000 |               |               | 31.322.000,00 |                     |
| 3.3.90.00   | APLICAÇÕES DIRETAS                                     | 0.000.000 |               | 31.322.000,00 |               |                     |
| 3.3.90.14   | DIÁRIAS - PESSOAL CIVIL                                | 0.01.00   | 131.000,00    |               |               |                     |
| 3.3.90.14   | DIÁRIAS - PESSOAL CIVIL                                | 0.05.10   | 85.000,00     |               |               |                     |
| 3.3.90.30   | MATERIAL DE CONSUMO                                    | 0.01.00   | 1.820.000,00  |               |               |                     |
| 3.3.90.30   | MATERIAL DE CONSUMO                                    | 0.05.10   | 3.390.000,00  |               |               |                     |
| 3.3.90.32   | MATERIAL, BEM OU SERVIÇO PARA DISTRIBUIÇÃO GRATUITA    | 0.01.00   | 950.000,00    |               |               |                     |
| 3.3.90.32   | MATERIAL, BEM OU SERVIÇO PARA DISTRIBUIÇÃO GRATUITA    | 0.05.10   | 750.000,00    |               |               |                     |
| 3.3.90.33   | PASSAGENS E DESPESAS COM LOCOMOÇÃO                     | 0.01.00   | 5.000,00      |               |               |                     |
| 3.3.90.35   | SERVIÇOS DE CONSULTORIA                                | 0.01.00   | 100.000,00    |               |               |                     |
| 3.3.90.36   | OUTROS SERVIÇOS DE TERCEIROS - PESSOA FÍSICA           | 0.01.00   | 470.000,00    |               |               |                     |
| 3.3.90.36   | OUTROS SERVIÇOS DE TERCEIROS - PESSOA FÍSICA           | 0.05.10   | 715.000,00    |               |               |                     |
| 3.3.90.39   | OUTROS SERVIÇOS DE TERCEIROS - PESSOA JURÍDICA         | 0.01.00   | 7.249.000,00  |               |               |                     |
| 3.3.90.39   | OUTROS SERVIÇOS DE TERCEIROS - PESSOA JURÍDICA         | 0.05.10   | 14.580.000,00 |               |               |                     |
| 3.3.90.47   | OBRIGAÇÕES TRIBUTÁRIAS E CONTRIBUTIVAS                 | 0.01.00   | 150.000,00    |               |               |                     |
| 3.3.90.48   | OUTROS AUXÍLIOS FINANCEIROS A PESSOA FÍSICA            | 0.01.00   | 537.000,00    |               |               |                     |
| 3.3.90.48   | OUTROS AUXÍLIOS FINANCEIROS A PESSOA FÍSICA            | 0.05.10   | 240.000,00    |               |               |                     |
| 3.3.90.92   | DESPESAS DE EXERCÍCIOS ANTERIORES                      | 0.01.00   | 20.000,00     |               |               |                     |
| 3.3.90.92   | DESPESAS DE EXERCÍCIOS ANTERIORES                      | 0.05.10   | 100.000,00    |               |               |                     |

*[Handwritten signature]*

Documento Assinado Digitalmente por: JOSE AGILSON QUERALVARES JUNIOR  
Acesse em: https://eccc.tce.pe.gov.br/gpp/validarDoc.seam Código do documento: d125598e-56b3-4b76-b2b1-54ae640af5c0





NATUREZA DA DESPESA POR ORGÃO

| PODER ORGÃO  | 02 PODER EXECUTIVO<br>10 SECRETARIA MUNICIPAL DE SAÚDE |           |              |              |              |                      |
|--------------|--|-----------|--------------|--------------|--------------|----------------------|
| Código       | Especificação  | FR        | Elemento     | Modalidade   | Grupo        | Categoria Econômica  |
| 3.3.90.93    | INDENIZAÇÕES E RESTITUIÇÕES                            | 0.01.00   | 15.000,00    |              |              |                      |
| 3.3.90.93    | INDENIZAÇÕES E RESTITUIÇÕES                            | 0.05.10   | 15.000,00    |              |              |                      |
| 4.0.00.00    | DESPESAS DE CAPITAL                                    | 0.000.000 |              |              |              | 8.785.000,00         |
| 4.4.00.00    | INVESTIMENTOS  | 0.000.000 |              |              | 8.720.000,00 |                      |
| 4.4.90.00    | APLICAÇÕES DIRETAS                                     | 0.000.000 |              | 8.720.000,00 |              |                      |
| 4.4.90.51    | OBRAS E INSTALAÇÕES                                    | 0.01.00   | 4.650.000,00 |              |              |                      |
| 4.4.90.51    | OBRAS E INSTALAÇÕES                                    | 0.05.10   | 2.750.000,00 |              |              |                      |
| 4.4.90.52    | EQUIPAMENTOS E MATERIAL PERMANENTE                     | 0.01.00   | 670.000,00   |              |              |                      |
| 4.4.90.52    | EQUIPAMENTOS E MATERIAL PERMANENTE                     | 0.05.10   | 350.000,00   |              |              |                      |
| 4.4.90.61    | AQUISIÇÃO DE IMÓVEIS                                   | 0.01.00   | 300.000,00   |              |              |                      |
| 4.6.00.00    | AMORTIZAÇÃO DA DÍVIDA                                  | 0.000.000 |              |              | 65.000,00    |                      |
| 4.6.90.00    | APLICAÇÕES DIRETAS                                     | 0.000.000 |              | 50.000,00    |              |                      |
| 4.6.90.71    | PRINCIPAL DA DÍVIDA CONTRATUAL RESGATADA               | 0.01.00   | 50.000,00    |              |              |                      |
| 4.6.91.00    | APLICAÇÕES DIRETAS - INTRA-ORÇAMENTÁRIAS               | 0.000.000 |              | 15.000,00    |              |                      |
| 4.6.91.71    | PRINCIPAL DA DÍVIDA CONTRATUAL RESGATADA               | 0.05.10   | 15.000,00    |              |              |                      |
| <b>TOTAL</b> |  |           |              |              |              | <b>72.890.000,00</b> |

Documento Assinado Digitalmente por: JOSE AGILSON QUERALVARES JUNIOR  
Acesse em: <https://etce.tce.pe.gov.br/epi/validaDoc.seam> Código do documento: d125598e-56b3-4b76-b2b1-54ae640af5c0



MUNICÍPIO DA VITÓRIA DE SANTO ANTÃO  
CENTRO - CNPJ.11049855/0001-23

Orçamento Programa - Exercício de 2018

Anexo 02

Página 12

LeiData

NATUREZA DA DESPESA POR ORGÃO

| PODER ORGÃO  | 02 PODER EXECUTIVO<br>11 SECRETARIA MUNICIPAL DE EDUCAÇÃO |           |               |               |               |                       |
|--------------|---|-----------|---------------|---------------|---------------|-----------------------|
| Código       | Especificação   | FR        | Elemento      | Modalidade    | Grupo         | Categoria Funcional   |
| 3.0.00.00    | DESPESAS CORRENTES  | 0.000.000 |               |               |               | 99.420.000,00         |
| 3.1.00.00    | PESSOAL E ENCARGOS SOCIAIS                                | 0.000.000 |               |               | 12.655.000,00 |                       |
| 3.1.90.00    | APLICAÇÕES DIRETAS  | 0.000.000 |               | 73.535.000,00 |               |                       |
| 3.1.90.04    | CONTRATAÇÃO POR TEMPO DETERMINADO                         | 0.01.00   | 4.500.000,00  |               |               |                       |
| 3.1.90.04    | CONTRATAÇÃO POR TEMPO DETERMINADO                         | 0.05.09   | 50.000,00     |               |               |                       |
| 3.1.90.11    | VENCIMENTOS E VANTAGENS FIXAS - PESSOAL CIVIL             | 0.01.00   | 10.940.000,00 |               |               |                       |
| 3.1.90.11    | VENCIMENTOS E VANTAGENS FIXAS - PESSOAL CIVIL             | 0.05.09   | 42.300.000,00 |               |               |                       |
| 3.1.90.11    | VENCIMENTOS E VANTAGENS FIXAS - PESSOAL CIVIL             | 0.05.19   | 13.640.000,00 |               |               |                       |
| 3.1.90.13    | OBRIGAÇÕES PATRONAIS                                      | 0.01.00   | 1.250.000,00  |               |               |                       |
| 3.1.90.13    | OBRIGAÇÕES PATRONAIS                                      | 0.05.09   | 750.000,00    |               |               |                       |
| 3.1.90.13    | OBRIGAÇÕES PATRONAIS                                      | 0.05.19   | 105.000,00    |               |               |                       |
| 3.1.91.00    | APLICAÇÕES DIRETAS- INTRA-ORÇAMENTARIAS                   | 0.000.000 |               | 9.120.000,00  |               |                       |
| 3.1.91.13    | OBRIGAÇÕES PATRONAIS                                      | 0.01.00   | 815.000,00    |               |               |                       |
| 3.1.91.13    | OBRIGAÇÕES PATRONAIS                                      | 0.05.09   | 6.300.000,00  |               |               |                       |
| 3.1.91.13    | OBRIGAÇÕES PATRONAIS                                      | 0.05.19   | 2.005.000,00  |               |               |                       |
| 3.3.00.00    | OUTRAS DESPESAS CORRENTES                                 | 0.000.000 |               |               | 6.765.000,00  |                       |
| 3.3.90.00    | APLICAÇÕES DIRETAS  | 0.000.000 |               | 16.765.000,00 |               |                       |
| 3.3.90.14    | DIÁRIAS - PESSOAL CIVIL                                   | 0.01.00   | 18.000,00     |               |               |                       |
| 3.3.90.30    | MATERIAL DE CONSUMO                                       | 0.01.00   | 3.825.000,00  |               |               |                       |
| 3.3.90.30    | MATERIAL DE CONSUMO                                       | 0.05.03   | 1.200.000,00  |               |               |                       |
| 3.3.90.30    | MATERIAL DE CONSUMO                                       | 0.05.05   | 70.000,00     |               |               |                       |
| 3.3.90.35    | SERVIÇOS DE CONSULTORIA                                   | 0.01.00   | 10.000,00     |               |               |                       |
| 3.3.90.36    | OUTROS SERVIÇOS DE TERCEIROS - PESSOA FÍSICA              | 0.01.00   | 804.000,00    |               |               |                       |
| 3.3.90.39    | OUTROS SERVIÇOS DE TERCEIROS - PESSOA JURÍDICA            | 0.01.00   | 8.038.000,00  |               |               |                       |
| 3.3.90.39    | OUTROS SERVIÇOS DE TERCEIROS - PESSOA JURÍDICA            | 0.02.06   | 250.000,00    |               |               |                       |
| 3.3.90.39    | OUTROS SERVIÇOS DE TERCEIROS - PESSOA JURÍDICA            | 0.05.02   | 2.300.000,00  |               |               |                       |
| 3.3.90.39    | OUTROS SERVIÇOS DE TERCEIROS - PESSOA JURÍDICA            | 0.05.04   | 250.000,00    |               |               |                       |
| 4.0.00.00    | DESPESAS DE CAPITAL                                       | 0.000.000 |               |               |               | 10.160.000,00         |
| 4.4.00.00    | INVESTIMENTOS   | 0.000.000 |               |               | 10.160.000,00 |                       |
| 4.4.90.00    | APLICAÇÕES DIRETAS  | 0.000.000 |               | 10.160.000,00 |               |                       |
| 4.4.90.51    | OBRAS E INSTALAÇÕES                                       | 0.01.00   | 1.070.000,00  |               |               |                       |
| 4.4.90.51    | OBRAS E INSTALAÇÕES                                       | 0.05.08   | 3.200.000,00  |               |               |                       |
| 4.4.90.52    | EQUIPAMENTOS E MATERIAL PERMANENTE                        | 0.01.00   | 2.990.000,00  |               |               |                       |
| 4.4.90.52    | EQUIPAMENTOS E MATERIAL PERMANENTE                        | 0.05.02   | 700.000,00    |               |               |                       |
| 4.4.90.52    | EQUIPAMENTOS E MATERIAL PERMANENTE                        | 0.05.08   | 1.800.000,00  |               |               |                       |
| 4.4.90.61    | AQUISIÇÃO DE IMÓVEIS                                      | 0.01.00   | 400.000,00    |               |               |                       |
| <b>TOTAL</b> |   |           |               |               |               | <b>109.580.000,00</b> |

Documento Assinado Digitalmente por: JOSE AGUIAR SON QUERALVARES JUNIOR  
Acesse em: <https://tce.ce.gov.br/epp/validarDoc.seam> Código do documento: dl125598e-56b3-4b76-b2b1-54ae640af5c0



NATUREZA DA DESPESA POR ORGÃO

| PODER ORGÃO | 02 PODER EXECUTIVO<br>12 SECRETARIA MUNICIPAL DE ASSISTÊNCIA SOCIAL |           |              |              |              |                     |
|-------------|---|-----------|--------------|--------------|--------------|---------------------|
| Código      | Especificação   | F.R.      | Elemento     | Modalidade   | Grupo        | Categoria Funcional |
| 3.0.00.00   | DESPESAS CORRENTES  | 0.000.000 |              |              |              | 9.006.00.00         |
| 3.1.00.00   | PESSOAL E ENCARGOS SOCIAIS  | 0.000.000 |              |              | 4.454.000.00 |                     |
| 3.1.90.00   | APLICAÇÕES DIRETAS  | 0.000.000 |              | 4.399.000.00 |              |                     |
| 3.1.90.04   | CONTRATAÇÃO POR TEMPO DETERMINADO                                   | 0.01.00   | 1.210.000.00 |              |              |                     |
| 3.1.90.04   | CONTRATAÇÃO POR TEMPO DETERMINADO                                   | 0.05.12   | 1.481.000.00 |              |              |                     |
| 3.1.90.11   | VENCIMENTOS E VANTAGENS FIXAS - PESSOAL CIVIL                       | 0.01.00   | 940.000.00   |              |              |                     |
| 3.1.90.11   | VENCIMENTOS E VANTAGENS FIXAS - PESSOAL CIVIL                       | 0.05.12   | 10.000.00    |              |              |                     |
| 3.1.90.13   | OBRIGAÇÕES PATRONAIS  | 0.01.00   | 733.000.00   |              |              |                     |
| 3.1.90.13   | OBRIGAÇÕES PATRONAIS  | 0.05.12   | 25.000.00    |              |              |                     |
| 3.1.91.00   | APLICAÇÕES DIRETAS - INTRA-ORÇAMENTÁRIAS                            | 0.000.000 |              | 55.000.00    |              |                     |
| 3.1.91.13   | OBRIGAÇÕES PATRONAIS  | 0.01.00   | 55.000.00    |              |              |                     |
| 3.3.00.00   | OUTRAS DESPESAS CORRENTES   | 0.000.000 |              |              | 4.552.000.00 |                     |
| 3.3.50.00   | TRANSFERÊNCIAS A INSTITUIÇÕES PRIVADAS SEM FINS LUCRA               | 0.000.000 |              | 487.000.00   |              |                     |
| 3.3.50.41   | CONTRIBUIÇÕES   | 0.01.00   | 12.000.00    |              |              |                     |
| 3.3.50.41   | CONTRIBUIÇÕES   | 0.05.12   | 5.000.00     |              |              |                     |
| 3.3.50.43   | SUBVENÇÕES SOCIAIS  | 0.01.00   | 150.000.00   |              |              |                     |
| 3.3.50.43   | SUBVENÇÕES SOCIAIS  | 0.05.12   | 320.000.00   |              |              |                     |
| 3.3.90.00   | APLICAÇÕES DIRETAS  | 0.000.000 |              | 4.065.000.00 |              |                     |
| 3.3.90.14   | DIÁRIAS - PESSOAL CIVIL   | 0.01.00   | 66.000.00    |              |              |                     |
| 3.3.90.14   | DIÁRIAS - PESSOAL CIVIL   | 0.05.12   | 5.000.00     |              |              |                     |
| 3.3.90.30   | MATERIAL DE CONSUMO   | 0.01.00   | 340.000.00   |              |              |                     |
| 3.3.90.30   | MATERIAL DE CONSUMO   | 0.02.13   | 50.000.00    |              |              |                     |
| 3.3.90.30   | MATERIAL DE CONSUMO   | 0.05.12   | 382.000.00   |              |              |                     |
| 3.3.90.32   | MATERIAL, BEM OU SERVIÇO PARA DISTRIBUIÇÃO GRATUITA                 | 0.01.00   | 290.000.00   |              |              |                     |
| 3.3.90.32   | MATERIAL, BEM OU SERVIÇO PARA DISTRIBUIÇÃO GRATUITA                 | 0.05.12   | 7.000.00     |              |              |                     |
| 3.3.90.33   | PASSAGENS E DESPESAS COM LOCOMOÇÃO                                  | 0.01.00   | 10.000.00    |              |              |                     |
| 3.3.90.35   | SERVIÇOS DE CONSULTORIA   | 0.01.00   | 505.000.00   |              |              |                     |
| 3.3.90.35   | SERVIÇOS DE CONSULTORIA   | 0.05.12   | 20.000.00    |              |              |                     |
| 3.3.90.36   | OUTROS SERVIÇOS DE TERCEIROS - PESSOA FÍSICA                        | 0.01.00   | 515.000.00   |              |              |                     |
| 3.3.90.36   | OUTROS SERVIÇOS DE TERCEIROS - PESSOA FÍSICA                        | 0.02.13   | 30.000.00    |              |              |                     |
| 3.3.90.36   | OUTROS SERVIÇOS DE TERCEIROS - PESSOA FÍSICA                        | 0.05.12   | 712.000.00   |              |              |                     |
| 3.3.90.39   | OUTROS SERVIÇOS DE TERCEIROS - PESSOA JURÍDICA                      | 0.01.00   | 445.000.00   |              |              |                     |
| 3.3.90.39   | OUTROS SERVIÇOS DE TERCEIROS - PESSOA JURÍDICA                      | 0.02.13   | 50.000.00    |              |              |                     |
| 3.3.90.39   | OUTROS SERVIÇOS DE TERCEIROS - PESSOA JURÍDICA                      | 0.05.12   | 348.000.00   |              |              |                     |
| 3.3.90.47   | OBRIGAÇÕES TRIBUTÁRIAS E CONTRIBUTIVAS                              | 0.01.00   | 130.000.00   |              |              |                     |
| 3.3.90.48   | OUTROS AUXÍLIOS FINANCEIROS A PESSOA FÍSICA                         | 0.01.00   | 135.000.00   |              |              |                     |
| 3.3.90.48   | OUTROS AUXÍLIOS FINANCEIROS A PESSOA FÍSICA                         | 0.05.12   | 5.000.00     |              |              |                     |
| 3.3.90.93   | INDENIZAÇÕES E RESTITUIÇÕES   | 0.01.00   | 20.000.00    |              |              |                     |
| 4.0.00.00   | DESPESAS DE CAPITAL   | 0.000.000 |              |              |              | 520.000.00          |

Documento Assinado Digitalmente por: JOSE AGUIAR SON QUERALVARES JUNIOR  
Acesse em: <https://tce.ce.gov.br/pp/validaDoc.seam> Código do documento: dl125598e-56b3-4b76-b2b1-54ae640af5c0



NATUREZA DA DESPESA POR ORGÃO

| Código       | Especificação                              | F.R.      | Elemento   | Modalidade | Grupo      | Categoria Econômica |
|--------------|--|-----------|------------|------------|------------|---------------------|
| 02           | PODER EXECUTIVO                            |           |            |            |            |                     |
| 12           | SECRETARIA MUNICIPAL DE ASSISTÊNCIA SOCIAL |           |            |            |            |                     |
| 4.4.00.00    | INVESTIMENTOS                              | 0.000.000 |            |            | 520.000,00 |                     |
| 4.4.90.00    | APLICAÇÕES DIRETAS                         | 0.000.000 |            | 520.000,00 |            |                     |
| 4.4.90.51    | OBRAS E INSTALAÇÕES                        | 0.01.00   | 120.000,00 |            |            |                     |
| 4.4.90.51    | OBRAS E INSTALAÇÕES                        | 0.05.12   | 80.000,00  |            |            |                     |
| 4.4.90.52    | EQUIPAMENTOS E MATERIAL PERMANENTE         | 0.01.00   | 160.000,00 |            |            |                     |
| 4.4.90.52    | EQUIPAMENTOS E MATERIAL PERMANENTE         | 0.05.12   | 140.000,00 |            |            |                     |
| 4.4.90.61    | AQUISIÇÃO DE IMÓVEIS                       | 0.01.00   | 20.000,00  |            |            |                     |
| <b>TOTAL</b> |  |           |            |            |            | 9.526.000,00        |



MUNICÍPIO DA VITÓRIA DE SANTO ANTAO  
CENTRO - CNPJ: 11049855/0001-23

Orçamento Programa - Exercício de 2018  
Anexo 02  
Página 15  
LeiData



Documento Assinado Digitalmente por: JOSE AGUIAR SON QUERALVARES JUNIOR  
Acesse em: <https://etce.tce.pe.gov.br/ppp/validaDoc.seam> Código do documento: d125598e-56b3-4b76-b2b1-54ae640af5c0

NATUREZA DA DESPESA POR ORGÃO

| PODER ORGÃO  | 02 PODER EXECUTIVO<br>13 SECRETARIA MUNICIPAL DE CULTURA, TURISMO E ESPORTES |           |              |              |              |                     |
|--------------|--|-----------|--------------|--------------|--------------|---------------------|
| Código       | Especificação  | F.R.      | Elemento     | Modalidade   | Grupo        | Categoria Econômica |
| 3.0.00.00    | DESPESAS CORRENTES   | 0.000.000 |              |              |              | 3.952.000,00        |
| 3.1.00.00    | PESSOAL E ENCARGOS SOCIAIS   | 0.000.000 |              |              | 700.000,00   |                     |
| 3.1.90.00    | APLICAÇÕES DIRETAS   | 0.000.000 |              | 700.000,00   |              |                     |
| 3.1.90.11    | VENCIMENTOS E VANTAGENS FIXAS - PESSOAL CIVIL                                | 0.01.00   | 700.000,00   |              |              |                     |
| 3.3.00.00    | OUTRAS DESPESAS CORRENTES  | 0.000.000 |              |              | 3.252.000,00 |                     |
| 3.3.50.00    | TRANSFERÊNCIAS A INSTITUIÇÕES PRIVADAS SEM FINS LUCRATIVAS                   | 0.000.000 |              | 120.000,00   |              |                     |
| 3.3.50.41    | CONTRIBUIÇÕES  | 0.01.00   | 100.000,00   |              |              |                     |
| 3.3.50.43    | SUBVENÇÕES SOCIAIS   | 0.01.00   | 20.000,00    |              |              |                     |
| 3.3.90.00    | APLICAÇÕES DIRETAS   | 0.000.000 |              | 3.132.000,00 |              |                     |
| 3.3.90.14    | DIÁRIAS - PESSOAL CIVIL  | 0.01.00   | 1.000,00     |              |              |                     |
| 3.3.90.30    | MATERIAL DE CONSUMO  | 0.01.00   | 34.000,00    |              |              |                     |
| 3.3.90.31    | PREMIAÇÕES CULTURAIS, ARTÍSTICAS, CIENTÍFICAS, DESPORTIVAS                   | 0.01.00   | 20.000,00    |              |              |                     |
| 3.3.90.36    | OUTROS SERVIÇOS DE TERCEIROS - PESSOA FÍSICA                                 | 0.01.00   | 25.000,00    |              |              |                     |
| 3.3.90.39    | OUTROS SERVIÇOS DE TERCEIROS - PESSOA JURÍDICA                               | 0.01.00   | 2.537.000,00 |              |              |                     |
| 3.3.90.39    | OUTROS SERVIÇOS DE TERCEIROS - PESSOA JURÍDICA                               | 0.02.01   | 500.000,00   |              |              |                     |
| 3.3.90.48    | OUTROS AUXÍLIOS FINANCEIROS A PESSOA FÍSICA                                  | 0.01.00   | 15.000,00    |              |              |                     |
| 4.0.00.00    | DESPESAS DE CAPITAL  | 0.000.000 |              |              |              | 2.000,00            |
| 4.4.00.00    | INVESTIMENTOS  | 0.000.000 |              |              | 2.000,00     |                     |
| 4.4.90.00    | APLICAÇÕES DIRETAS   | 0.000.000 |              | 2.000,00     |              |                     |
| 4.4.90.52    | EQUIPAMENTOS E MATERIAL PERMANENTE   | 0.01.00   | 2.000,00     |              |              |                     |
| <b>TOTAL</b> |  |           |              |              |              | <b>3.954.000,00</b> |



NATUREZA DA DESPESA POR ORGÃO

| PODER ORGÃO  | 02 PODER EXECUTIVO<br>14 SECRETARIA MUNICIPAL DE DESENVOLVIMENTO ECONÔMICO |           |            |            |            |                     |
|--------------|--|-----------|------------|------------|------------|---------------------|
| Código       | Especificação  | F.R.      | Elemento   | Modalidade | Grupo      | Categoria Econômica |
| 3.0.00.00    | DESPESAS CORRENTES   | 0.000.000 |            |            |            | 467.000,00          |
| 3.1.00.00    | PESSOAL E ENCARGOS SOCIAIS   | 0.000.000 |            |            | 300.000,00 |                     |
| 3.1.90.00    | APLICAÇÕES DIRETAS   | 0.000.000 |            | 300.000,00 |            |                     |
| 3.1.90.11    | VENCIMENTOS E VANTAGENS FIXAS - PESSOAL CIVIL                              | 0.01.00   | 300.000,00 |            |            |                     |
| 3.3.00.00    | OUTRAS DESPESAS CORRENTES  | 0.000.000 |            |            | 167.000,00 |                     |
| 3.3.90.00    | APLICAÇÕES DIRETAS   | 0.000.000 |            | 167.000,00 |            |                     |
| 3.3.90.14    | DIÁRIAS - PESSOAL CIVIL  | 0.01.00   | 1.000,00   |            |            |                     |
| 3.3.90.30    | MATERIAL DE CONSUMO  | 0.01.00   | 20.000,00  |            |            |                     |
| 3.3.90.36    | OUTROS SERVIÇOS DE TERCEIROS - PESSOA FÍSICA                               | 0.01.00   | 31.000,00  |            |            |                     |
| 3.3.90.39    | OUTROS SERVIÇOS DE TERCEIROS - PESSOA JURÍDICA                             | 0.01.00   | 115.000,00 |            |            |                     |
| 4.0.00.00    | DESPESAS DE CAPITAL  | 0.000.000 |            |            |            | 2.000,00            |
| 4.4.00.00    | INVESTIMENTOS  | 0.000.000 |            |            | 2.000,00   |                     |
| 4.4.90.00    | APLICAÇÕES DIRETAS   | 0.000.000 |            | 2.000,00   |            |                     |
| 4.4.90.52    | EQUIPAMENTOS E MATERIAL PERMANENTE   | 0.01.00   | 2.000,00   |            |            |                     |
| <b>TOTAL</b> |  |           |            |            |            | <b>469.000,00</b>   |

Documento Assinado Digitalmente por: JOSE AGUIAR SON QUERALVARES JUNIOR  
Acesse em: <https://etce.tce.pe.gov.br/epd/validaDoc.seam> Código do documento: d125598e-56b3-4b76-b2b1-54ae640af5c0



Documento Assinado Digitalmente por: JOSE AGILSON QUERALVARES JUNIOR  
Acesse em: <https://etce.tce.pe.gov.br/epi/validaDoc.seam> Código do documento: d125598e-56b3-4b76-b2b1-5fae640af5c0

NATUREZA DA DESPESA POR ORGÃO

| PODER<br>ORGÃO | 02 PODER EXECUTIVO<br>15 SECRETARIA MUNICIPAL DE AGRICULTURA |           |            |            |            |                     |
|----------------|--|-----------|------------|------------|------------|---------------------|
| Código         | Especificação  | F.R       | Elemento   | Modalidade | Grupo      | Categoria Econômica |
| 3.0.00.00      | DESPESAS CORRENTES   | 0.000.000 |            |            |            | 983.000.00          |
| 3.1.00.00      | PESSOAL E ENCARGOS SOCIAIS                                   | 0.000.000 |            |            | 600.000,00 |                     |
| 3.1.90.00      | APLICAÇÕES DIRETAS   | 0.000.000 |            | 600.000,00 |            |                     |
| 3.1.90.11      | VENCIMENTOS E VANTAGENS FIXAS - PESSOAL CIVIL                | 0.01.00   | 600.000,00 |            |            |                     |
| 3.3.00.00      | OUTRAS DESPESAS CORRENTES                                    | 0.000.000 |            |            | 383.000,00 |                     |
| 3.3.90.00      | APLICAÇÕES DIRETAS   | 0.000.000 |            | 383.000,00 |            |                     |
| 3.3.90.14      | DIÁRIAS - PESSOAL CIVIL                                      | 0.01.00   | 1.000,00   |            |            |                     |
| 3.3.90.30      | MATERIAL DE CONSUMO  | 0.01.00   | 72.000,00  |            |            |                     |
| 3.3.90.36      | OUTROS SERVIÇOS DE TERCEIROS - PESSOA FÍSICA                 | 0.01.00   | 120.000,00 |            |            |                     |
| 3.3.90.39      | OUTROS SERVIÇOS DE TERCEIROS - PESSOA JURÍDICA               | 0.01.00   | 190.000,00 |            |            |                     |
| 4.0.00.00      | DESPESAS DE CAPITAL  | 0.000.000 |            |            |            | 225.000.00          |
| 4.4.00.00      | INVESTIMENTOS  | 0.000.000 |            |            | 225.000,00 |                     |
| 4.4.90.00      | APLICAÇÕES DIRETAS   | 0.000.000 |            | 225.000,00 |            |                     |
| 4.4.90.51      | OBRAS E INSTALAÇÕES  | 0.01.00   | 20.000,00  |            |            |                     |
| 4.4.90.52      | EQUIPAMENTOS E MATERIAL PERMANENTE                           | 0.01.00   | 205.000,00 |            |            |                     |
| <b>TOTAL</b>   |  |           |            |            |            | <b>1.208.000,00</b> |



MUNICÍPIO DA VITÓRIA DE SANTO ANTAO  
CENTRO - CNPJ 11049855/0001-23

Orçamento Programa - Exercício de 2018  
Anexo 02  
Página 18  
Lei/Data



Documento Assinado Digitalmente por: JOSE AGUIAR ALLSON QUERALVARES JUNIOR  
Acesse em: <https://efc.cce.pe.gov.br/eppl/validaDoc.seam> Código do documento: d125598656b3-4b76-b2b1-54ae640af5c0

NATUREZA DA DESPESA POR ORGAO

| PODER ORGAO  | 02 PODER EXECUTIVO<br>16 SECRETARIA MUNICIPAL DE INFRAESTRUTURA E SERVIÇOS PÚBLICOS |           |               |               |               |                      |
|--------------|---|-----------|---------------|---------------|---------------|----------------------|
| Código       | Especificação   | FR        | Elemento      | Modalidade    | Grupo         | Categoria Econômica  |
| 3.0.00.00    | DESPESAS CORRENTES  | 0.000.000 |               |               |               | 20.448.000,00        |
| 3.1.00.00    | PESSOAL E ENCARGOS SOCIAIS  | 0.000.000 |               |               | 4.100.000,00  |                      |
| 3.1.90.00    | APLICAÇÕES DIRETAS  | 0.000.000 |               | 4.100.000,00  |               |                      |
| 3.1.90.11    | VENCIMENTOS E VANTAGENS FIXAS - PESSOAL CIVIL                                       | 0.01.00   | 4.100.000,00  |               |               |                      |
| 3.3.00.00    | OUTRAS DESPESAS CORRENTES   | 0.000.000 |               |               | 16.348.000,00 |                      |
| 3.3.90.00    | APLICAÇÕES DIRETAS  | 0.000.000 |               | 16.348.000,00 |               |                      |
| 3.3.90.14    | DIÁRIAS - PESSOAL CIVIL   | 0.01.00   | 1.000,00      |               |               |                      |
| 3.3.90.30    | MATERIAL DE CONSUMO   | 0.01.00   | 515.000,00    |               |               |                      |
| 3.3.90.36    | OUTROS SERVIÇOS DE TERCEIROS - PESSOA FÍSICA  | 0.01.00   | 67.000,00     |               |               |                      |
| 3.3.90.39    | OUTROS SERVIÇOS DE TERCEIROS - PESSOA JURÍDICA                                      | 0.01.00   | 14.515.000,00 |               |               |                      |
| 3.3.90.39    | OUTROS SERVIÇOS DE TERCEIROS - PESSOA JURÍDICA                                      | 0.05.01   | 1.250.000,00  |               |               |                      |
| 4.0.00.00    | DESPESAS DE CAPITAL   | 0.000.000 |               |               |               | 10.415.000,00        |
| 4.4.00.00    | INVESTIMENTOS   | 0.000.000 |               |               | 10.415.000,00 |                      |
| 4.4.90.00    | APLICAÇÕES DIRETAS  | 0.000.000 |               | 10.415.000,00 |               |                      |
| 4.4.90.51    | OBRAS E INSTALAÇÕES   | 0.01.00   | 1.880.000,00  |               |               |                      |
| 4.4.90.51    | OBRAS E INSTALAÇÕES   | 0.02.18   | 4.365.000,00  |               |               |                      |
| 4.4.90.51    | OBRAS E INSTALAÇÕES   | 0.05.01   | 4.150.000,00  |               |               |                      |
| 4.4.90.52    | EQUIPAMENTOS E MATERIAL PERMANENTE  | 0.01.00   | 20.000,00     |               |               |                      |
| <b>TOTAL</b> |   |           |               |               |               | <b>30.863.000,00</b> |





MUNICÍPIO DA VITÓRIA DE SANTO ANTAO  
CENTRO - CNPJ:11049855/0001-23

Orçamento Programa - Exercício de 2018  
Anexo 02  
Página 19  
Lei Data

NATUREZA DA DESPESA POR ORGÃO

| PODER ORGÃO  | 02 PODER EXECUTIVO<br>17 SECRETARIA MUNICIPAL DE DEFESA SOCIAL E SEGURANÇA CIDADÃ |           |              |              |              |                     |
|--------------|---|-----------|--------------|--------------|--------------|---------------------|
| Código       | Especificação   | F.R.      | Elemento     | Modalidade   | Grupo        | Categoria Econômica |
| 3.0.00.00    | DESPESAS CORRENTES  | 0.000.000 |              |              |              | 2.972.000,00        |
| 3.1.00.00    | PESSOAL E ENCARGOS SOCIAIS  | 0.000.000 |              |              | 2.500.000,00 |                     |
| 3.1.90.00    | APLICAÇÕES DIRETAS  | 0.000.000 |              | 2.500.000,00 |              |                     |
| 3.1.90.11    | VENCIMENTOS E VANTAGENS FIXAS - PESSOAL CIVIL                                     | 0.01.00   | 2.500.000,00 |              |              |                     |
| 3.3.00.00    | OUTRAS DESPESAS CORRENTES   | 0.000.000 |              |              | 472.000,00   |                     |
| 3.3.90.00    | APLICAÇÕES DIRETAS  | 0.000.000 |              | 472.000,00   |              |                     |
| 3.3.90.14    | DIÁRIAS - PESSOAL CIVIL   | 0.01.00   | 54.000,00    |              |              |                     |
| 3.3.90.30    | MATERIAL DE CONSUMO   | 0.01.00   | 218.000,00   |              |              |                     |
| 3.3.90.32    | MATERIAL, BEM OU SERVIÇO PARA DISTRIBUIÇÃO GRATUITA                               | 0.01.00   | 10.000,00    |              |              |                     |
| 3.3.90.36    | OUTROS SERVIÇOS DE TERCEIROS - PESSOA FISICA                                      | 0.01.00   | 32.000,00    |              |              |                     |
| 3.3.90.39    | OUTROS SERVIÇOS DE TERCEIROS - PESSOA JURIDICA                                    | 0.01.00   | 158.000,00   |              |              |                     |
| 4.0.00.00    | DESPESAS DE CAPITAL   | 0.000.000 |              |              |              | 500.000,00          |
| 4.4.00.00    | INVESTIMENTOS   | 0.000.000 |              |              | 500.000,00   |                     |
| 4.4.90.00    | APLICAÇÕES DIRETAS  | 0.000.000 |              | 500.000,00   |              |                     |
| 4.4.90.52    | EQUIPAMENTOS E MATERIAL PERMANENTE  | 0.01.00   | 500.000,00   |              |              |                     |
| <b>TOTAL</b> |   |           |              |              |              | <b>3.472.000,00</b> |

Documento Assinado Digitalmente por: JOSE AGUISSON QUERAL VARES JUNIOR  
Acesse em: https://eccc.tee.pe.gov.br/ppp/validaDoc.seam Código do documento: d125598e-5063-4b76-b2b1-54a640a15c0

*Handwritten signature*



MUNICÍPIO DA VITÓRIA DE SANTO ANTÃO  
CENTRO - CNPJ:11049855/0001-23

Orçamento Programa - Exercício de 2018

Anexo 02

Página 20

LeiData

NATUREZA DA DESPESA POR ORGÃO

| PODER ORGÃO  | 02 PODER EXECUTIVO<br>19 INSTITUTO MUNICIPAL DE PREVID. PRÓPRIA - FUNDO FIN - IMPP |           |               |               |               |                      |
|--------------|--|-----------|---------------|---------------|---------------|----------------------|
| Código       | Especificação  | FR        | Elemento      | Modalidade    | Grupo         | Categoria Fund.      |
| 3.0.00.00    | DESPESAS CORRENTES   | 0.000.000 |               |               |               | 34.274.000,00        |
| 3.1.00.00    | PESSOAL E ENCARGOS SOCIAIS   | 0.000.000 |               |               | 33.690.000,00 |                      |
| 3.1.90.00    | APLICAÇÕES DIRETAS   | 0.000.000 |               | 33.680.000,00 |               |                      |
| 3.1.90.01    | APOSENTADORIAS, RESERVA REMUNERADA E REFORMAS                                      | 0.01.15   | 31.000.000,00 |               |               |                      |
| 3.1.90.03    | PENSÕES  | 0.01.15   | 2.450.000,00  |               |               |                      |
| 3.1.90.04    | CONTRATAÇÃO POR TEMPO DETERMINADO  | 0.01.15   | 10.000,00     |               |               |                      |
| 3.1.90.05    | OUTROS BENEFÍCIOS PREVIDENCIÁRIOS  | 0.01.15   | 20.000,00     |               |               |                      |
| 3.1.90.11    | VENCIMENTOS E VANTAGENS FIXAS - PESSOAL CIVIL                                      | 0.01.15   | 10.000,00     |               |               |                      |
| 3.1.90.13    | OBRIGAÇÕES PATRONAIS   | 0.01.15   | 80.000,00     |               |               |                      |
| 3.1.90.91    | SENTENÇAS JUDICIAIS  | 0.01.15   | 10.000,00     |               |               |                      |
| 3.1.90.94    | INDENIZAÇÕES E RESTITUIÇÕES TRABALHISTAS   | 0.01.15   | 100.000,00    |               |               |                      |
| 3.1.91.00    | APLICAÇÕES DIRETAS - INTRA-ORÇAMENTÁRIAS   | 0.000.000 |               | 10.000,00     |               |                      |
| 3.1.91.13    | OBRIGAÇÕES PATRONAIS   | 0.01.15   | 10.000,00     |               |               |                      |
| 3.3.00.00    | OUTRAS DESPESAS CORRENTES  | 0.000.000 |               |               | 584.000,00    |                      |
| 3.3.20.00    | TRANSFERÊNCIAS À UNIÃO   | 0.000.000 |               | 10.000,00     |               |                      |
| 3.3.20.01    | APOSENTADORIAS, RESERVA REMUNERADA E REFORMAS                                      | 0.01.15   | 10.000,00     |               |               |                      |
| 3.3.90.00    | APLICAÇÕES DIRETAS   | 0.000.000 |               | 574.000,00    |               |                      |
| 3.3.90.14    | DIÁRIAS - PESSOAL CIVIL  | 0.01.15   | 14.000,00     |               |               |                      |
| 3.3.90.30    | MATERIAL DE CONSUMO  | 0.01.15   | 25.000,00     |               |               |                      |
| 3.3.90.33    | PASSAGENS E DESPESAS COM LOCOMOÇÃO   | 0.01.15   | 15.000,00     |               |               |                      |
| 3.3.90.35    | SERVIÇOS DE CONSULTORIA  | 0.01.15   | 100.000,00    |               |               |                      |
| 3.3.90.36    | OUTROS SERVIÇOS DE TERCEIROS - PESSOA FÍSICA                                       | 0.01.15   | 185.000,00    |               |               |                      |
| 3.3.90.39    | OUTROS SERVIÇOS DE TERCEIROS - PESSOA JURÍDICA                                     | 0.01.15   | 205.000,00    |               |               |                      |
| 3.3.90.91    | SENTENÇAS JUDICIAIS  | 0.01.15   | 10.000,00     |               |               |                      |
| 3.3.90.92    | DESPESAS DE EXERCÍCIOS ANTERIORES  | 0.01.15   | 10.000,00     |               |               |                      |
| 3.3.90.93    | INDENIZAÇÕES E RESTITUIÇÕES  | 0.01.15   | 10.000,00     |               |               |                      |
| 4.0.00.00    | DESPESAS DE CAPITAL  | 0.000.000 |               |               |               | 150.000,00           |
| 4.4.00.00    | INVESTIMENTOS  | 0.000.000 |               |               | 110.000,00    |                      |
| 4.4.90.00    | APLICAÇÕES DIRETAS   | 0.000.000 |               | 110.000,00    |               |                      |
| 4.4.90.51    | OBRAS E INSTALAÇÕES  | 0.01.15   | 50.000,00     |               |               |                      |
| 4.4.90.52    | EQUIPAMENTOS E MATERIAL PERMANENTE   | 0.01.15   | 50.000,00     |               |               |                      |
| 4.4.90.61    | AQUISIÇÃO DE IMÓVEIS   | 0.01.15   | 10.000,00     |               |               |                      |
| 4.6.00.00    | AMORTIZAÇÃO DA DÍVIDA  | 0.000.000 |               |               | 40.000,00     |                      |
| 4.6.90.00    | APLICAÇÕES DIRETAS   | 0.000.000 |               | 40.000,00     |               |                      |
| 4.6.90.71    | PRINCIPAL DA DÍVIDA CONTRATUAL RESGATADA   | 0.01.15   | 40.000,00     |               |               |                      |
| <b>TOTAL</b> |  |           |               |               |               | <b>34.424.000,00</b> |

Documento Assinado Digitalmente por: JOSE AGUIAR SON QUERALVARES JUNIOR  
Acesse em: <https://tce.tce-pe.gov.br/epi/validaDoc.seam> Código do documento: dl125598e-56b3-4b76-b2b1-54ae640af5c0



MUNICÍPIO DA VITÓRIA DE SANTO ANTAO  
CENTRO - CNPJ:11049855/0001-23

Orçamento Programa - Exercício de 2018

Anexo 02

Página 21

LeifData

NATUREZA DA DESPESA POR ORGÃO

| PODER ORGÃO  | 02 PODER EXECUTIVO<br>23 AGÊNCIA MUNICIPAL DE MEIO AMBIENTE - AMMA |           |            |            |            |                   |
|--------------|--|-----------|------------|------------|------------|-------------------|
| Código       | Especificação  | F.R.      | Elemento   | Modalidade | Grupo      | Categoria Fund.   |
| 3.0.00.00    | DESPESAS CORRENTES   | 0.000.000 |            |            |            | 565.000,00        |
| 3.1.00.00    | PESSOAL E ENCARGOS SOCIAIS   | 0.000.000 |            |            | 190.000,00 |                   |
| 3.1.90.00    | APLICAÇÕES DIRETAS   | 0.000.000 |            | 185.000,00 |            |                   |
| 3.1.90.04    | CONTRATAÇÃO POR TEMPO DETERMINADO                                  | 0.01.00   | 5.000,00   |            |            |                   |
| 3.1.90.11    | VENCIMENTOS E VANTAGENS FIXAS - PESSOAL CIVIL                      | 0.01.00   | 140.000,00 |            |            |                   |
| 3.1.90.13    | OBRIGAÇÕES PATRONAIS   | 0.01.00   | 40.000,00  |            |            |                   |
| 3.1.90.00    | APLICAÇÕES DIRETAS- INTRA-ORÇAMENTÁRIAS                            | 0.000.000 |            | 5.000,00   |            |                   |
| 3.1.90.13    | OBRIGAÇÕES PATRONAIS   | 0.01.00   | 5.000,00   |            |            |                   |
| 3.3.00.00    | OUTRAS DESPESAS CORRENTES  | 0.000.000 |            |            | 375.000,00 |                   |
| 3.3.90.00    | APLICAÇÕES DIRETAS   | 0.000.000 |            | 375.000,00 |            |                   |
| 3.3.90.14    | DIÁRIAS - PESSOAL CIVIL  | 0.01.00   | 5.000,00   |            |            |                   |
| 3.3.90.30    | MATERIAL DE CONSUMO  | 0.01.00   | 45.000,00  |            |            |                   |
| 3.3.90.35    | SERVIÇOS DE CONSULTORIA  | 0.01.00   | 50.000,00  |            |            |                   |
| 3.3.90.36    | OUTROS SERVIÇOS DE TERCEIROS - PESSOA FÍSICA                       | 0.01.00   | 80.000,00  |            |            |                   |
| 3.3.90.39    | OUTROS SERVIÇOS DE TERCEIROS - PESSOA JURÍDICA                     | 0.01.00   | 190.000,00 |            |            |                   |
| 3.3.90.92    | DESPESAS DE EXERCÍCIOS ANTERIORES                                  | 0.01.00   | 5.000,00   |            |            |                   |
| 4.0.00.00    | DESPESAS DE CAPITAL  | 0.000.000 |            |            |            | 35.000,00         |
| 4.4.00.00    | INVESTIMENTOS  | 0.000.000 |            |            | 35.000,00  |                   |
| 4.4.90.00    | APLICAÇÕES DIRETAS   | 0.000.000 |            | 35.000,00  |            |                   |
| 4.4.90.51    | OBRAS E INSTALAÇÕES  | 0.01.00   | 10.000,00  |            |            |                   |
| 4.4.90.52    | EQUIPAMENTOS E MATERIAL PERMANENTE                                 | 0.01.00   | 25.000,00  |            |            |                   |
| <b>TOTAL</b> |  |           |            |            |            | <b>600.000,00</b> |

Documento Assinado Digitalmente por: JOSE AGUIAR ALLSON QUERALVARES JUNIOR  
Acesse em: <https://eccc.tce.pe.gov.br/ppp/validaDoc.seam> Código do documento: d125598e-56b3-4b76-b2b1-54ae640af5c0



NATUREZA DA DESPESA POR ORGÃO

| PODER ORGÃO  | 02 PODER EXECUTIVO<br>24 AMT VISA - AGÊNCIA MUNICIPAL DE TRÂNSITO |           |            |            |            |                     |
|--------------|---|-----------|------------|------------|------------|---------------------|
| Código       | Especificação   | FR        | Elemento   | Modalidade | Grupo      | Categoria Econômica |
| 3.0.00.00    | DESPESAS CORRENTES  | 0.000.000 |            |            |            | 1.940.000,00        |
| 3.1.00.00    | PESSOAL E ENCARGOS SOCIAIS  | 0.000.000 |            |            | 955.000,00 |                     |
| 3.1.90.00    | APLICAÇÕES DIRETAS  | 0.000.000 |            | 905.000,00 |            |                     |
| 3.1.90.04    | CONTRATAÇÃO POR TEMPO DETERMINADO                                 | 0.01.00   | 5.000,00   |            |            |                     |
| 3.1.90.11    | VENCIMENTOS E VANTAGENS FIXAS - PESSOAL CIVIL                     | 0.01.00   | 800.000,00 |            |            |                     |
| 3.1.90.13    | OBRIGAÇÕES PATRONAIS  | 0.01.00   | 100.000,00 |            |            |                     |
| 3.1.90.14    | APLICAÇÕES DIRETAS - INTRA-ORÇAMENTÁRIAS                          | 0.000.000 |            | 50.000,00  |            |                     |
| 3.1.90.13    | OBRIGAÇÕES PATRONAIS  | 0.01.00   | 50.000,00  |            |            |                     |
| 3.3.00.00    | OUTRAS DESPESAS CORRENTES   | 0.000.000 |            |            | 985.000,00 |                     |
| 3.3.90.00    | APLICAÇÕES DIRETAS  | 0.000.000 |            | 985.000,00 |            |                     |
| 3.3.90.14    | DIÁRIAS - PESSOAL CIVIL   | 0.01.00   | 10.000,00  |            |            |                     |
| 3.3.90.30    | MATERIAL DE CONSUMO   | 0.01.00   | 110.000,00 |            |            |                     |
| 3.3.90.35    | SERVIÇOS DE CONSULTORIA   | 0.01.00   | 80.000,00  |            |            |                     |
| 3.3.90.36    | OUTROS SERVIÇOS DE TERCEIROS - PESSOA FÍSICA                      | 0.01.00   | 70.000,00  |            |            |                     |
| 3.3.90.39    | OUTROS SERVIÇOS DE TERCEIROS - PESSOA JURÍDICA                    | 0.01.00   | 715.000,00 |            |            |                     |
| 4.0.00.00    | DESPESAS DE CAPITAL   | 0.000.000 |            |            |            | 700.000,00          |
| 4.4.00.00    | INVESTIMENTOS   | 0.000.000 |            |            | 700.000,00 |                     |
| 4.4.90.00    | APLICAÇÕES DIRETAS  | 0.000.000 |            | 700.000,00 |            |                     |
| 4.4.90.51    | OBRA E INSTALAÇÕES  | 0.01.00   | 300.000,00 |            |            |                     |
| 4.4.90.52    | EQUIPAMENTOS E MATERIAL PERMANENTE                                | 0.01.00   | 400.000,00 |            |            |                     |
| <b>TOTAL</b> |   |           |            |            |            | <b>2.640.000,00</b> |

Documento Assinado Digitalmente por: JOSE AGUIAR ALLSON QUERALVARES JUNIOR  
Acesse em: <https://eccc.tce.pe.gov.br/epp/validaDoc.seam> Código do documento: d125598e-56b3-4b76-b2b1-54ae640af5c0



NATUREZA DA DESPESA POR ORGÃO

| Código       | Especificação   | F.R.      | Elemento     | Modalidade   | Grupo        | Categoria Funcional |
|--------------|---|-----------|--------------|--------------|--------------|---------------------|
| 02           | PODER EXECUTIVO   |           |              |              |              |                     |
| 26           | INSTITUTO MUNICIPAL DE PREVID. PRÓP. - FUNDO PREV - IPSMVSA |           |              |              |              |                     |
| 3.0.00.00    | DESPESAS CORRENTES  | 0.000.000 |              |              |              | 2.900.000,00        |
| 3.1.00.00    | PESSOAL E ENCARGOS SOCIAIS                                  | 0.000.000 |              |              | 900.000,00   |                     |
| 3.1.90.00    | APLICAÇÕES DIRETAS  | 0.000.000 |              | 2.900.000,00 |              |                     |
| 3.1.90.01    | APOSENTADORIAS, RESERVA REMUNERADA E REFORMAS               | 0.01.15   | 2.000.000,00 |              |              |                     |
| 3.1.90.03    | PENSÕES   | 0.01.15   | 800.000,00   |              |              |                     |
| 3.1.90.05    | OUTROS BENEFÍCIOS PREVIDENCIÁRIOS                           | 0.01.15   | 100.000,00   |              |              |                     |
| 9.0.00.00    | RESERVA DE CONTINGÊNCIA                                     | 0.000.000 |              |              |              | 5.302.000,00        |
| 9.9.00.00    | RESERVA DE CONTINGÊNCIA                                     | 0.000.000 |              |              | 5.302.000,00 |                     |
| 9.9.99.00    | A DEFINIR   | 0.000.000 |              | 5.302.000,00 |              |                     |
| 9.9.99.99    | A CLASSIFICAR   | 0.01.15   | 5.302.000,00 |              |              |                     |
| <b>TOTAL</b> |   |           |              |              |              | <b>8.202.000,00</b> |

Documento Assinado Digitalmente por: JOSE AGUIAR ALLSON QUERAL VARES JUNIOR  
Acesse em: <https://efcfe.tce.pe.gov.br/epg/validaDoc.seam> Código do documento: d125598e-56b3-4b76-b2b1-54ae640af5c0



Documento Assinado Digitalmente por: JOSE AGUIAR ALLSON QUERALVARES JUNIOR  
Acesse em: <https://efc.tce.pe.gov.br/epi/validaDoc.seam> Código do documento: d125598e-56b3-4b76-b2b1-54ae640af5c0

NATUREZA DA DESPESA POR ORGÃO

| PODER ORGÃO  |   |           |           |            |            |                   | Category |
|--|---|-----------|-----------|------------|------------|-------------------|----------|
| 02 PODER EXECUTIVO   |   |           |           |            |            |                   | Economic |
| 27 FUMCRIANÇA-FUNDO MUN.DA CRIANÇA E DO ADOLESCENTE DA VITÓRIA |   |           |           |            |            |                   |          |
| Código   | Especificação   | F.R.      | Elemento  | Modalidade | Grupo      |                   |          |
| 3.0.00.00  | DESPESAS CORRENTES                                    | 0.000.000 |           |            |            | 250.000,00        |          |
| 3.1.00.00  | PESSOAL E ENCARGOS SOCIAIS                            | 0.000.000 |           |            | 65.000,00  |                   |          |
| 3.1.90.00  | APLICAÇÕES DIRETAS                                    | 0.000.000 |           | 65.000,00  |            |                   |          |
| 3.1.90.11  | VENCIMENTOS E VANTAGENS FIXAS - PESSOAL CIVIL         | 0.01.00   | 50.000,00 |            |            |                   |          |
| 3.1.90.13  | OBRIGAÇÕES PATRONAIS                                  | 0.01.00   | 10.000,00 |            |            |                   |          |
| 3.1.90.92  | DESPESAS DE EXERCÍCIOS ANTERIORES                     | 0.01.00   | 5.000,00  |            |            |                   |          |
| 3.3.00.00  | OUTRAS DESPESAS CORRENTES                             | 0.000.000 |           |            | 185.000,00 |                   |          |
| 3.3.00.00  | TRANSFERÊNCIAS A INSTITUIÇÕES PRIVADAS SEM FINS LUCRA | 0.000.000 |           | 20.000,00  |            |                   |          |
| 3.3.50.43  | SUBVENÇÕES SOCIAIS                                    | 0.01.00   | 20.000,00 |            |            |                   |          |
| 3.3.90.00  | APLICAÇÕES DIRETAS                                    | 0.000.000 |           | 165.000,00 |            |                   |          |
| 3.3.90.14  | DIÁRIAS - PESSOAL CIVIL                               | 0.01.00   | 20.000,00 |            |            |                   |          |
| 3.3.90.30  | MATERIAL DE CONSUMO                                   | 0.01.00   | 25.000,00 |            |            |                   |          |
| 3.3.90.33  | PASSAGENS E DESPESAS COM LOCOMOÇÃO                    | 0.01.00   | 20.000,00 |            |            |                   |          |
| 3.3.90.35  | SERVIÇOS DE CONSULTORIA                               | 0.01.00   | 30.000,00 |            |            |                   |          |
| 3.3.90.36  | OUTROS SERVIÇOS DE TERCEIROS - PESSOA FISICA          | 0.01.00   | 20.000,00 |            |            |                   |          |
| 3.3.90.39  | OUTROS SERVIÇOS DE TERCEIROS - PESSOA JURIDICA        | 0.01.00   | 30.000,00 |            |            |                   |          |
| 3.3.90.47  | OBRIGAÇÕES TRIBUTÁRIAS E CONTRIBUTIVAS                | 0.01.00   | 10.000,00 |            |            |                   |          |
| 3.3.90.92  | DESPESAS DE EXERCÍCIOS ANTERIORES                     | 0.01.00   | 5.000,00  |            |            |                   |          |
| 3.3.90.93  | INDENZAÇÕES E RESTITUIÇÕES                            | 0.01.00   | 5.000,00  |            |            |                   |          |
| 4.0.00.00  | DESPESAS DE CAPITAL                                   | 0.000.000 |           |            |            | 100.000,00        |          |
| 4.4.00.00  | INVESTIMENTOS   | 0.000.000 |           |            | 100.000,00 |                   |          |
| 4.4.90.00  | APLICAÇÕES DIRETAS                                    | 0.000.000 |           | 100.000,00 |            |                   |          |
| 4.4.90.51  | OBRAS E INSTALAÇÕES                                   | 0.01.00   | 20.000,00 |            |            |                   |          |
| 4.4.90.52  | EQUIPAMENTOS E MATERIAL PERMANENTE                    | 0.01.00   | 50.000,00 |            |            |                   |          |
| 4.4.90.61  | AQUISIÇÃO DE IMÓVEIS                                  | 0.01.00   | 30.000,00 |            |            |                   |          |
| <b>TOTAL</b>   |   |           |           |            |            | <b>350.000,00</b> |          |



Documento Assinado Digitalmente por: JOSE AGLAISON QUERALVARES JUNIOR  
Acesse em: <https://stece.fce.pe.gov.br/epp/validaDoc.seam> Código do documento: dl25598e-56b3-4b76-b2b1-54ae640af5c0



MUNICIPIO DA VITORIA DE SANTO ANTAO  
CENTRO - CNPJ 11049855/0001-23

Orçamento Programa - Exercício de 2018  
Anexo 02  
Página 25  
LeiData

NATUREZA DA DESPESA POR ORGÃO

TOTAL GERAL

331.500,00



MUNICÍPIO DA VITÓRIA DE SANTO ANTÔNIO  
CENTRO - CNPJ: 11049855/0001-23

Orçamento Programa - Exercício de 2018  
Anexo 06  
Página 1  
Lei: 0, Data:

PROGRAMA DE TRABALHO  
(Inc. II, § 2º, Art. 2º)

01 PODER LEGISLATIVO  
01 CÂMARA MUNICIPAL DE VEREADORES

| Código                | Especificação  | Operação Especial | Projetos   | Atividades    | Total         |
|-----------------------|--|-------------------|------------|---------------|---------------|
| 01                    | Legislativa  |                   | 105.000,00 | 10.995.000,00 | 11.100.000,00 |
| 01                    | 031 Ação Legislativa   |                   | 105.000,00 | 10.995.000,00 | 11.100.000,00 |
| 01                    | 031 0101 GESTÃO ADMINISTRATIVA DA CÂMARA   |                   | 105.000,00 | 10.995.000,00 | 11.100.000,00 |
| 01.031.0101.1045.0000 | CONSTRUÇÃO, REFORMA E/OU AMPLIAÇÃO DA ESTRUTURA FÍSICA DO PODER LEGISLATIVO                                    |                   | 100.000,00 |               | 100.000,00    |
| 01.031.0101.1050.0000 | AMORTIZAÇÃO DE DÉBITOS CONTRAÍDOS COM ÓRGÃOS PÚBLICOS  |                   | 5.000,00   |               | 5.000,00      |
| 01.031.0101.2099.0000 | DESPESAS COM SUBSÍDIOS DOS VEREADORES  |                   |            | 2.800.000,00  | 2.800.000,00  |
| 01.031.0101.2100.0000 | GESTÃO ADMINISTRATIVA DO PODER LEGISLATIVO   |                   |            | 5.310.000,00  | 5.310.000,00  |
| 01.031.0101.2101.0000 | CONTRIBUIÇÕES PARA ÓRGÃOS PREVIDENCIÁRIOS  |                   |            | 1.550.000,00  | 1.550.000,00  |
| 01.031.0101.2102.0000 | DESPESAS COM CERIMONIAL E EVENTOS DO PODER LEGISLATIVO   |                   |            | 30.000,00     | 30.000,00     |
| 01.031.0101.2103.0000 | VERBA INDENIZATÓRIA PELO EXERCÍCIO DA PRESIDÊNCIA DA CÂMARA  |                   |            | 150.000,00    | 150.000,00    |
| 01.031.0101.2104.0000 | MANUTENÇÃO DA PÁGINA ELETRÔNICA NA INTERNET E PORTAL DO CIDADÃO PARA DIVULGAÇÃO INSTITUCIONAL                  |                   |            | 30.000,00     | 30.000,00     |
| 01.031.0101.2108.0000 | MODERNIZAÇÃO ADMINISTRATIVA E INFORMATIZAÇÃO DOS PROCESSOS DA CÂMARA DE VEREADORES                             |                   |            | 50.000,00     | 50.000,00     |
| 01.031.0101.2109.0000 | DIVULGAÇÃO INSTITUCIONAL DO PODER LEGISLATIVO  |                   |            | 30.000,00     | 30.000,00     |
| 01.031.0101.2110.0000 | VERBA DE GABINETE E/OU INDENIZAÇÃO PELO EXERCÍCIO PARLAMENTAR  |                   |            | 40.000,00     | 40.000,00     |
| 01.031.0101.2111.0000 | TREINAMENTO, CAPACITAÇÃO E QUALIFICAÇÃO DE AGENTES PÚBLICOS DA CÂMARA  |                   |            | 30.000,00     | 30.000,00     |
| 01.031.0101.2112.0000 | CONTRATAÇÃO DE CONSULTORIA E ASSESSORIAS TÉCNICAS E JURÍDICAS  |                   |            | 200.000,00    | 200.000,00    |
| 01.031.0101.2113.0000 | CRIAÇÃO, ELABORAÇÃO E PRODUÇÃO JORNALÍSTICA DA CÂMARA MUNICIPAL, INCLUSIVE PARA DISTRIBUIÇÃO JUNTO À POPULAÇÃO |                   |            | 85.000,00     | 85.000,00     |
| 01.031.0101.2114.0000 | GESTÃO ADMINISTRATIVA DO CONTROLE INTERNO DA CÂMARA DE VEREADORES  |                   |            | 195.000,00    | 195.000,00    |
| 01.031.0101.2115.0000 | DESPESAS COM EMOLUMENTOS E/OU DECISÕES JUDICIAIS   |                   |            | 10.000,00     | 10.000,00     |
| 01.031.0101.2116.0000 | GESTÃO ADMINISTRATIVA DA OUVIDORIA DA CÂMARA MUNICIPAL DE VITÓRIA DE SANTO ANTÔNIO                             |                   |            | 485.000,00    | 485.000,00    |
| TOTAL                 |  | 0,00              | 105.000,00 | 10.995.000,00 | 11.100.000,00 |

Documento Assinado Digitalmente por: JOSE AGUIAR SOUZA JUNIOR  
Acesse em: <https://eccc.ce.gov.br/epp/validarDocs.html?CodigoDoDocumento=dl255986-5063-4076-b261-54e640a1f560>





Documento Assinado Digitalmente por: JOSE AGUIAR JUNIOR  
 Acesse em: https://efcc.tce.pe.gov.br/ppv/validarDocumento  
 Código do Documento: 12559865603-46/6-b-201-54ae640af5c0



**MUNICIPIO DA VITORIA DE SANTO ANTAO**

CENTRO - CNPJ:11049855/0001-23

Orçamento Programa - Exercício de 2018

Anexo 06

Página 2

Lei 0, Data

**PROGRAMA DE TRABALHO**

(Inc. II, § 2º, Art. 2º)

| 02 PODER EXECUTIVO      |   |                   |             |                     |
|-------------------------|---|-------------------|-------------|---------------------|
| 01 GABINETE DO PREFEITO |   |                   |             |                     |
| Código                  | Especificação   | Operação Especial | Projetos    | Atividades          |
| 04                      | Administração   |                   | 110.000,00  | 3.509.000,00        |
| 04                      | 122 Administração Geral   |                   | 110.000,00  | 3.509.000,00        |
| 04                      | 122 0401 GESTÃO SUPERIOR DO MUNICIPIO   |                   | 110.000,00  | 2.540.000,00        |
| 04                      | 122 0401.1012.0000 EXECUÇÃO DE OBRAS DIVERSAS NO DISTRITO DE PIRITUBA                                   |                   | 110.000,00  | 110.000,00          |
| 04                      | 122 0401.2028.0000 GESTÃO ADMINISTRATIVA DO GABINETE DO PREFEITO E VICE-PREFEITO                        |                   |             | 2.373.000,00        |
| 04                      | 122 0401.2036.0000 FORTALECIMENTO E MANUTENÇÃO DOS CONSELHOS MUNICIPAIS                                 |                   |             | 22.000,00           |
| 04                      | 122 0401.2038.0000 GESTÃO DO DISTRITO DE PIRITUBA   |                   |             | 35.000,00           |
| 04                      | 122 0418 GESTÃO DA AGÊNCIA DE HABITAÇÃO   |                   |             | 76.000,00           |
| 04                      | 122 0418.2122.0000 GESTÃO ADMINISTRATIVA DA AGÊNCIA MUNICIPAL DE HABITAÇÃO                              |                   |             | 76.000,00           |
| 04                      | 122 0419 DIVULGAÇÃO INSTITUCIONAL E CERIMONIAL  |                   |             | 1.003.000,00        |
| 04                      | 122 0419.2307.0000 ASSESSORAMENTO AO GABINETE DO PREFEITO   |                   |             | 1.003.000,00        |
| 04                      | 131 Comunicação Social  |                   |             | 57.000,00           |
| 04                      | 131 0419 DIVULGAÇÃO INSTITUCIONAL E CERIMONIAL  |                   |             | 57.000,00           |
| 04                      | 131 0419.2031.0000 COORDENAÇÃO E GERENCIAMENTO DA POLÍTICA DE RELACIONAMENTO DA GESTÃO COM A IMPRENSA   |                   |             | 57.000,00           |
| 06                      | Segurança Pública   |                   |             | 40.000,00           |
| 06                      | 153 Defesa Terrestre  |                   |             | 40.000,00           |
| 06                      | 153 0602 PARCERIA COM O EXÉRCITO BRASILEIRO   |                   |             | 40.000,00           |
| 06                      | 153 0602.2029.0000 MANUTENÇÃO DA JUNTA DO SERVIÇOS MILITAR - PARCERIA COM O EXÉRCITO BRASILEIRO         |                   |             | 40.000,00           |
| 19                      | Ciência e Tecnologia  |                   |             | 76.000,00           |
| 19                      | 122 Administração Geral   |                   |             | 76.000,00           |
| 19                      | 122 1901 GESTÃO DA AGÊNCIA DE TECNOLOGIA DA INFORMAÇÃO E COMUNICAÇÃO                                    |                   |             | 76.000,00           |
| 19                      | 122 1901.2129.0000 GESTÃO ADMINISTRATIVA DA AGÊNCIA MUNICIPAL DE TECNOLOGIA DA INFORMAÇÃO E COMUNICAÇÃO |                   |             | 76.000,00           |
| 23                      | Comércio e Serviços   |                   |             | 76.000,00           |
| 23                      | 122 Administração Geral   |                   |             | 76.000,00           |
| 23                      | 122 2301 GESTÃO DA AGÊNCIA DE DESENVOLVIMENTO ECONÓMICO   |                   |             | 76.000,00           |
| 23                      | 122 2301.2078.0000 GESTÃO ADMINISTRATIVA DA AGÊNCIA MUNICIPAL DE DESENVOLVIMENTO ECONÓMICO              |                   |             | 76.000,00           |
| <b>TOTAL</b>            |   |                   | <b>0,00</b> | <b>3.758.000,00</b> |



MUNICÍPIO DA VITÓRIA DE SANTO ANTÃO  
CENTRO - CNPJ:11049855/0001-23

Orçamento Programa - Exercício de 2018  
Anexo 06  
Página 3  
Ler: 0. Data:

PROGRAMA DE TRABALHO  
(Inc.II, § 2º, Art.2º)

02 PODER EXECUTIVO

02 SECRETARIA MUNICIPAL DE ADMINISTRAÇÃO

| Código                | Especificação   | Operação Especial | Projetos     | Atividades   | Total        |
|-----------------------|---|-------------------|--------------|--------------|--------------|
| 04                    | Administração   |                   | 1.500.000,00 | 8.292.000,00 | 9.792.000,00 |
| 04                    | 122 Administração Geral   |                   | 1.500.000,00 | 8.292.000,00 | 9.792.000,00 |
| 04                    | 122 0410 GESTÃO DA SECRETARIA DE ADMINISTRAÇÃO                    |                   |              | 2.716.000,00 | 2.716.000,00 |
| 04.122.0410.2304.0000 | GESTÃO ADMINISTRATIVA DA SECRETARIA MUNICIPAL DE ADMINISTRAÇÃO    |                   |              | 2.716.000,00 | 2.716.000,00 |
| 04                    | 122 0411 GESTÃO DAS AÇÕES ADMINISTRATIVAS DO MUNICÍPIO            |                   | 1.500.000,00 | 2.045.000,00 | 3.545.000,00 |
| 04.122.0411.1054.0000 | AÇÕES DE DESAPROPRIAÇÃO DE TERRAS NO MUNICÍPIO                    |                   | 1.500.000,00 |              | 1.500.000,00 |
| 04.122.0411.2311.0000 | MANUTENÇÃO, COORDENAÇÃO E CONSERVAÇÃO DOS VEÍCULOS DA FROTA       |                   |              | 2.010.000,00 | 2.010.000,00 |
| 04.122.0411.2312.0000 | APERFEIÇOAMENTO E MODERNIZAÇÃO DA GESTÃO ADMINISTRATIVA MUNICIPAL |                   |              | 20.000,00    | 20.000,00    |
| 04.122.0411.2313.0000 | MANUTENÇÃO E CONSERVAÇÃO DOS PREDIOS ADMINISTRATIVOS              |                   |              | 15.000,00    | 15.000,00    |
| 04                    | 122 0424 DESENVOLVIMENTO TECNOLÓGICO E DE INOVAÇÃO                |                   |              | 26.000,00    | 26.000,00    |
| 04.122.0424.2314.0000 | ESTRUTURAÇÃO DA ÁREA DE TECNOLOGIA DA INFORMAÇÃO                  |                   |              | 26.000,00    | 26.000,00    |
| 04                    | 122 0426 ENCARGOS ADMINISTRATIVOS DO MUNICÍPIO                    |                   |              | 3.505.000,00 | 3.505.000,00 |
| 04.122.0426.2041.0000 | ENCARGOS GERAIS COMUNS A DIVERSOS ÓRGÃOS                          |                   |              | 3.505.000,00 | 3.505.000,00 |
| <b>TOTAL</b>          |   | 0,00              | 1.500.000,00 | 8.292.000,00 | 9.792.000,00 |

Documento Assinado Digitalmente por: JOSE AGUILARSON QUERALVARES JUNIOR  
Acesse em: https://efcc.tce.pe.gov.br/ppp/validarDoc.seam Código do documento: dl25598e36f54b76b2b1f54ae640af5c0

*Handwritten signature*



MUNICÍPIO DA VITÓRIA DE SANTO ANTAO  
CENTRO - CNPJ: 11049855/0001-23

Orçamento Programa - Exercício de 2018  
Anexo 06  
Página 4  
Lei: 0, Data:

PROGRAMA DE TRABALHO  
(Inc. II, § 2º, Art. 2º)

| 02 PODER EXECUTIVO  |  |                   |          |              |              |
|---|--|-------------------|----------|--------------|--------------|
| 03 SECRETARIA MUNICIPAL DE GOVERNO E ARTICULAÇÃO POLÍTICA |  |                   |          |              |              |
| Código  | Especificação  | Operação Especial | Projetos | Atividades   | Total        |
| 04  | Administração  |                   |          | 1.411.000,00 | 1.411.000,00 |
| 04  | 122 Administração Geral  |                   |          | 1.411.000,00 | 1.411.000,00 |
| 04  | 122 0403 GESTÃO DA SECRETARIA DE GOVERNO E ARTICULAÇÃO POLÍTICA                                    |                   |          | 1.208.000,00 | 1.208.000,00 |
| 04  | 122 0403 2117 0000 GESTÃO ADMINISTRATIVA DA SECRETARIA MUNICIPAL DE GOVERNO E ARTICULAÇÃO POLÍTICA |                   |          | 1.208.000,00 | 1.208.000,00 |
| 04  | 122 0422 ASSESSORAMENTO GOVERNAMENTAL  |                   |          | 203.000,00   | 203.000,00   |
| 04  | 122 0422 2308 0000 DESENVOLVER AÇÕES DE ASSESSORAMENTO AO GOVERNO MUNICIPAL                        |                   |          | 203.000,00   | 203.000,00   |
|   |  | TOTAL             | 0,00     | 0,00         | 1.411.000,00 |

Documento Assinado Digitalmente por: JOSE AGUIAR JUNIOR  
Acesse em: <https://eccc.tce.pe.gov.br/ppi/validarDocumento.aspx?CodigoDocumento: d125598e-56b3-4b76-b2b1-54ae640af5c0>



MUNICÍPIO DA VITÓRIA DE SANTO ANTÔNIO  
CENTRO - CNPJ: 11049855/0001-23

Orçamento Programa - Exercício de 2018  
Anexo 06  
Página 5  
Lei 0, Data:

**PROGRAMA DE TRABALHO**  
(Inc. II, § 2º, Art. 2º)

| 02 PODER EXECUTIVO                             |   |                   |          |            |            |
|--|---|-------------------|----------|------------|------------|
| 04 SECRETARIA MUNICIPAL DA CONTROLADORIA GERAL |   |                   |          |            |            |
| Código   | Especificação   | Operação Especial | Projetos | Atividades | Total      |
| 04   | Administração   |                   |          | 429.000,00 | 429.000,00 |
| 04   | 124 Controle Interno  |                   |          | 429.000,00 | 429.000,00 |
| 04   | 124 0405 GESTÃO DA SECRETARIA DA CONTROLADORIA GERAL                                    |                   |          | 397.000,00 | 397.000,00 |
| 04   | 124.0405.2030.0000 GESTÃO ADMINISTRATIVA DA SECRETARIA MUNICIPAL DA CONTROLADORIA GERAL |                   |          | 397.000,00 | 397.000,00 |
| 04   | 124 0428 CONTROLE INTERNO DO MUNICÍPIO  |                   |          | 32.000,00  | 32.000,00  |
| 04   | 124.0428.2309.0000 FORTALECIMENTO DO CONTROLE SOCIAL NA ESFERA GOVERNAMENTAL            |                   |          | 32.000,00  | 32.000,00  |
| <b>TOTAL</b>                                   |   | 0,00              | 0,00     | 429.000,00 | 429.000,00 |

Documento Assinado Digitalmente por: JOSEAGILSON OLIVEIRA JUNIOR  
Acesse em: <https://eccc.tce.pe.gov.br/ppp/validarDocumento.aspx> Código do documento: d125598e-56b3-4b76-b2b1-54ae640af5c0



MUNICÍPIO DA VITÓRIA DE SANTO ANTÔNIO  
CENTRO - CNPJ: 11049855/0001-23

Orçamento Programa - Exercício de 2018

Anexo 06

Página 6

Lei: 0, Data:

PROGRAMA DE TRABALHO

(Inc. II, § 2º, Art. 2º)

02 PODER EXECUTIVO

06 PROCURADORIA GERAL DO MUNICÍPIO

| Código | Especificação   | Operação Especial | Projetos | Atividades   | Total        |
|--------|---|-------------------|----------|--------------|--------------|
| 02     | Judiciária  |                   |          | 2.901.000,00 | 2.901.000,00 |
| 02     | 122 Administração Geral   |                   |          | 2.901.000,00 | 2.901.000,00 |
| 02     | 122 0201 GESTÃO DA PROCURADORIA GERAL DO MUNICÍPIO                          |                   |          | 2.901.000,00 | 2.901.000,00 |
| 02     | 122 0201 2077 0000 GESTÃO ADMINISTRATIVA DA PROCURADORIA GERAL DO MUNICÍPIO |                   |          | 2.901.000,00 | 2.901.000,00 |
| 04     | Administração   |                   |          | 5.000,00     | 5.000,00     |
| 04     | 122 Administração Geral   |                   |          | 5.000,00     | 5.000,00     |
| 04     | 122 0201 GESTÃO DA PROCURADORIA GERAL DO MUNICÍPIO                          |                   |          | 5.000,00     | 5.000,00     |
| 04     | 122 0201 2310 0000 ACESSORAMENTO DE ESTUDOS TÉCNICOS JURÍDICOS              |                   |          | 5.000,00     | 5.000,00     |
| 28     | Encargos Especiais  | 1.040.000,00      |          |              | 1.040.000,00 |
| 28     | 843 Serviço da Divisão Interna  | 1.040.000,00      |          |              | 1.040.000,00 |
| 28     | 843 0421 ENCARGOS COM PAGAMENTOS DE DECISÕES JUDICIAIS                      | 1.040.000,00      |          |              | 1.040.000,00 |
| 28     | 843 0423 0003 0000 PAGAMENTO DE PRECATÓRIOS E REQUISIÇÕES DE PEQUENO VALOR  | 1.040.000,00      |          |              | 1.040.000,00 |
| TOTAL  |   | 1.040.000,00      | 0,00     | 2.906.000,00 | 3.946.000,00 |

Documento Assinado Digitalmente por: JOSE AGUIAR ALVES JUNIOR  
Acesse em: [https://eccc.tce.pe.gov.br/pp/validaDoc.seam?Codigo\\_documento:012559865665-4676-b2b1-54a6640af5c0](https://eccc.tce.pe.gov.br/pp/validaDoc.seam?Codigo_documento:012559865665-4676-b2b1-54a6640af5c0)



MUNICÍPIO DA VITÓRIA DE SANTO ANTÃO  
CENTRO - CNPJ: 11049855/0001-23

Orçamento Programa - Exercício de 2018

Anexo 06

Página 7

Lei: 0, Data:

PROGRAMA DE TRABALHO

(Inc. II, § 2º, Art. 2º)

02 PODER EXECUTIVO

07 SECRETARIA MUNICIPAL DE FINANÇAS

| Código       | Especificação  | Operação Especial   | Projetos    | Atividades           | Total                |
|--------------|--|---------------------|-------------|----------------------|----------------------|
| 04           | Administração  |                     |             | 9.251.000,00         | 9.251.000,00         |
| 04           | 122 Administração Geral  |                     |             | 9.251.000,00         | 9.251.000,00         |
| 04           | 122 0402 GESTÃO DA SECRETARIA DE FINANÇAS                                    |                     |             | 8.611.000,00         | 8.611.000,00         |
| 04           | 122 0402 2032.0000 GESTÃO ADMINISTRATIVA DA SECRETARIA MUNICIPAL DE FINANÇAS |                     |             | 8.611.000,00         | 8.611.000,00         |
| 04           | 122 0414 ENCARGOS FINANCEIROS DO MUNICÍPIO                                   |                     |             | 640.000,00           | 640.000,00           |
| 04           | 122 0414 2041.0000 ENCARGOS GERAIS COMUNS A DIVERSOS ÓRGÃOS                  |                     |             | 630.000,00           | 630.000,00           |
| 04           | 122 0414 2044.0000 ENCARGOS COM DESPESAS DE EXERCÍCIOS ANTERIORES            |                     |             | 10.000,00            | 10.000,00            |
| 04           | 123 Administração Financeira   |                     |             | 1.007.000,00         | 1.007.000,00         |
| 04           | 123 0412 ADMINISTRAÇÃO FINANCEIRA  |                     |             | 586.000,00           | 586.000,00           |
| 04           | 123 0412 2037.0000 ADMINISTRAÇÃO FINANCEIRA E CONTÁBIL. DA PREFEITURA        |                     |             | 586.000,00           | 586.000,00           |
| 04           | 123 0421 ADMINISTRAÇÃO TRIBUTÁRIA  |                     |             | 421.000,00           | 421.000,00           |
| 04           | 123 0421 2315.0000 MODERNIZAÇÃO E MANUTENÇÃO DO SISTEMA DE ARRECADAÇÃO       |                     |             | 421.000,00           | 421.000,00           |
| 04           | 331 Proteção e Benefícios ao Trabalhador                                     |                     |             | 2.800.000,00         | 2.800.000,00         |
| 04           | 331 0414 ENCARGOS FINANCEIROS DO MUNICÍPIO                                   |                     |             | 2.800.000,00         | 2.800.000,00         |
| 04           | 331 0414 2043.0000 ENCARGOS COM O PASEP                                      |                     |             | 2.800.000,00         | 2.800.000,00         |
| 28           | Encargos Especiais   | 1.830.000,00        |             |                      | 1.830.000,00         |
| 28           | 843 Serviço da Dívida Interna  | 1.830.000,00        |             |                      | 1.830.000,00         |
| 28           | 843 0414 ENCARGOS FINANCEIROS DO MUNICÍPIO                                   | 1.830.000,00        |             |                      | 1.830.000,00         |
| 28           | 843 0414 0001.0000 ENCARGOS DA DÍVIDA PÚBLICA                                | 1.830.000,00        |             |                      | 1.830.000,00         |
| 99           | Reserva de Contingência  |                     |             | 2.000.000,00         | 2.000.000,00         |
| 99           | 999 Reserva de Contingência  |                     |             | 2.000.000,00         | 2.000.000,00         |
| 99           | 999 9999 RESERVA DE CONTINGÊNCIA   |                     |             | 2.000.000,00         | 2.000.000,00         |
| 99           | 999 9999 2045.0000 RESERVA DE CONTINGÊNCIA                                   |                     |             | 2.000.000,00         | 2.000.000,00         |
| <b>TOTAL</b> |  | <b>1.830.000,00</b> | <b>0,00</b> | <b>15.058.000,00</b> | <b>16.888.000,00</b> |

Documento Assinado Digitalmente por: JOSE AGUIAR ALVES JUNIOR  
Acesse em: <https://eccc.ce.gov.br/epp/validarDocumento.aspx> Código do documento: 4125598e56b3-4b76d2b1-54ae640a1500



Documento Assinado Digitalmente por: JOSE AGLASSON QUERALVES JUNIOR  
 Acesse em: https://efc.ce.gov.br/ppv/validarDocumento.aspx?CodigoDocumento=4125598e-56f3-4b76-b2b1-54ae640af5c0



**MUNICÍPIO DA VITÓRIA DE SANTO ANTÔNIO**  
CENTRO - CNPJ: 11049855/0001-23

Orçamento Programa - Exercício de 2018  
Anexo 06  
Página 8  
Lei: 0, Data:

**PROGRAMA DE TRABALHO**  
(Inc. II, § 2º, Art. 2º)

| 02 PODER EXECUTIVO |                         | 08 SECRETARIA MUNICIPAL DE GESTÃO DE PESSOAS                           |  | Operação Especial | Projetos    | Atividades          | Total               |
|--------------------|-------------------------|--|--|-------------------|-------------|---------------------|---------------------|
| Código             | Especificação           |  |  |                   |             |                     |                     |
| 04                 | Administração           |  |  |                   |             | 5.236.000,00        | 5.236.000,00        |
| 04                 | 122 Administração Geral |  |  |                   |             | 5.236.000,00        | 5.236.000,00        |
| 04                 | 122 0416                | GESTÃO DA SECRETARIA DE GESTÃO DE PESSOAS                              |  |                   |             | 911.000,00          | 911.000,00          |
| 04.122             | 0416.2119.0000          | GESTÃO ADMINISTRATIVA DA SECRETARIA MUNICIPAL DE GESTÃO DE PESSOAS     |  |                   |             | 911.000,00          | 911.000,00          |
| 04                 | 122 0427                | ENCARGOS GERAIS COM SERVIDORES DO MUNICÍPIO                            |  |                   |             | 4.325.000,00        | 4.325.000,00        |
| 04.122             | 0427.2344.0000          | ENCARGOS GERAIS COM SERVIDORES DO MUNICÍPIO COMUNS A DIVERSOS ÓRGÃOS   |  |                   |             | 4.275.000,00        | 4.275.000,00        |
| 04.122             | 0427.2345.0000          | ENCARGOS COM BENEFÍCIOS AOS SERVIDORES                                 |  |                   |             | 50.000,00           | 50.000,00           |
| 04                 | 128                     | Formação de Recursos Humanos   |  |                   |             | 20.000,00           | 20.000,00           |
| 04                 | 128 0416                | GESTÃO DA SECRETARIA DE GESTÃO DE PESSOAS                              |  |                   |             | 20.000,00           | 20.000,00           |
| 04.128             | 0416.2039.0000          | CAPACITAÇÃO, TREINAMENTO E QUALIFICAÇÃO DE AGENTES PÚBLICOS MUNICIPAIS |  |                   |             | 20.000,00           | 20.000,00           |
| <b>TOTAL</b>       |                         |  |  | <b>0,00</b>       | <b>0,00</b> | <b>5.236.000,00</b> | <b>5.236.000,00</b> |



MUNICÍPIO DA VITÓRIA DE SANTO ANTAO

CENTRO - CNPJ:11049855/0001-23

Orçamento Programa - Exercício de 2018

Anexo 06

Página 9

Lei: 0, Data:

PROGRAMA DE TRABALHO

(Inc. II, § 2º, Art. 2º)

Documento Assinado Digitalmente por: JOSE AGUIAR ALVES JUNIOR  
Acesse em: <https://eccc.tce.pe.gov.br/epi/validador.seam> Código do documento: d125598e-56b3-4b76-b2b1-54ae640af5c0

| 02 PODER EXECUTIVO  |   |                   |          |            |            |
|---|---|-------------------|----------|------------|------------|
| 09 SECRETARIA MUNICIPAL DE PLANEJAMENTO, ORÇAMENTO E GESTÃO |   |                   |          |            |            |
| Código  | Descrição   | Operação Especial | Projetos | Atividades | TOTAL      |
| 04  | Administração   |                   |          | 632.000,00 | 632.000,00 |
| 04  | 121 Planejamento e Orçamento  |                   |          | 632.000,00 | 632.000,00 |
| 04  | 121 0404 GESTÃO DA SECRETARIA DE PLANEJAMENTO, ORÇAMENTO E GESTÃO   |                   |          | 611.000,00 | 611.000,00 |
| 04  | 121 0404 2046.0000 GESTÃO ADMINISTRATIVA DA SECRETARIA MUNICIPAL DE PLANEJAMENTO, ORÇAMENTO E GESTÃO      |                   |          | 611.000,00 | 611.000,00 |
| 04  | 121 0425 PLANEJAMENTO GOVERNAMENTAL   |                   |          | 21.000,00  | 21.000,00  |
| 04  | 121 0425 2316.0000 COORDENAÇÃO DO PROCESSO DE ELABORAÇÃO E IMPLEMENTAÇÃO DOS INSTRUMENTOS DE PLANEJAMENTO |                   |          | 21.000,00  | 21.000,00  |
| <b>TOTAL</b>  |   | 0,00              | 0,00     | 632.000,00 | 632.000,00 |





MUNICÍPIO DA VITÓRIA DE SANTO ANTÔNIO  
CENTRO - CNPJ: 11049855/0001-23

Orçamento Programa - Exercício de 2018  
Anexo 06  
Página 10  
Lei: 0, Data:

PROGRAMA DE TRABALHO  
(Inc. II, § 2º, Art. 2º)

02 PODER EXECUTIVO

10 SECRETARIA MUNICIPAL DE SAÚDE

| Código | Especificação  | Operação Especial | Projetos     | Atividades    | Total         |
|--------|--|-------------------|--------------|---------------|---------------|
| 10     | Saúde  |                   | 450.000,00   | 5.606.000,00  | 6.056.000,00  |
| 10     | 122 Administração Geral  |                   | 450.000,00   | 5.606.000,00  | 6.056.000,00  |
| 10     | 122 1005 FORTALECIMENTO DA GESTÃO DO SISTEMA MUNICIPAL DE SAÚDE  |                   | 450.000,00   | 5.606.000,00  | 6.056.000,00  |
| 10.122 | 1005 1038.0000 AMPLIAÇÃO DA ESTRUTURA FÍSICA DA SAÚDE  |                   | 450.000,00   |               | 450.000,00    |
| 10.122 | 1005 2090.0000 MANUTENÇÃO DA SECRETARIA DE SAÚDE   |                   |              | 86.000,00     | 86.000,00     |
| 10.122 | 1005 2091.0000 GESTÃO ADMINISTRATIVA DA SAÚDE E QUALIFICAÇÃO DA GESTÃO DO SUS  |                   |              | 5.420.000,00  | 5.420.000,00  |
| 10.122 | 1005 2092.0000 MANUTENÇÃO DO CONSELHO MUNICIPAL DE SAÚDE   |                   |              | 100.000,00    | 100.000,00    |
| 10     | 301 Atenção Básica   |                   | 2.000.000,00 | 23.832.000,00 | 25.832.000,00 |
| 10     | 301 1001 CONSOLIDAÇÃO E APERFEIÇOAMENTO DA ATENÇÃO BÁSICA  |                   | 2.000.000,00 | 23.832.000,00 | 25.832.000,00 |
| 10.301 | 1001 1040.0000 EXECUÇÃO DE OBRAS EM IMÓVEIS VINCULADOS A ATENÇÃO BÁSICA  |                   | 2.000.000,00 |               | 2.000.000,00  |
| 10.301 | 1001 2093.0000 MANUTENÇÃO DAS AÇÕES DE ATENÇÃO BÁSICA  |                   |              | 6.590.000,00  | 6.590.000,00  |
| 10.301 | 1001 2130.0000 MANUTENÇÃO DAS ATIVIDADES VINCULADAS AO PROGRAMA MAIS MÉDICOS   |                   |              | 500.000,00    | 500.000,00    |
| 10.301 | 1001 2131.0000 MANUTENÇÃO DAS AÇÕES DO PROGRAMA ACADEMIA DA SAÚDE  |                   |              | 100.000,00    | 100.000,00    |
| 10.301 | 1001 2294.0000 MANUTENÇÃO DO PROGRAMA DE AGENTES COMUNITÁRIOS DE SAÚDE - PACS  |                   |              | 7.360.000,00  | 7.360.000,00  |
| 10.301 | 1001 2295.0000 MANUTENÇÃO DO PROGRAMA DE SAÚDE DA FAMÍLIA  |                   |              | 7.200.000,00  | 7.200.000,00  |
| 10.301 | 1001 2296.0000 MANUTENÇÃO DO PROGRAMA SAÚDE BUCAL  |                   |              | 931.000,00    | 931.000,00    |
| 10.301 | 1001 2297.0000 MANUTENÇÃO DOS NÚCLEOS DE APOIO À SAÚDE DA FAMÍLIA - NASF   |                   |              | 1.151.000,00  | 1.151.000,00  |
| 10     | 302 Assistência Hospitalar e Ambulatorial  |                   | 5.000.000,00 | 30.013.000,00 | 35.013.000,00 |
| 10     | 302 1002 CONSOLIDAÇÃO E APERFEIÇOAMENTO DA ATENÇÃO A SAÚDE NA MÉDIA E ALTA COMPLEXIDADE                                    |                   | 5.000.000,00 | 30.013.000,00 | 35.013.000,00 |
| 10.302 | 1002 1041.0000 EXECUÇÃO DE OBRAS PARA ASSISTÊNCIA DE MÉDIA E ALTA COMPLEXIDADE HOSPITALAR E AMBULATORIAL                   |                   | 5.000.000,00 |               | 5.000.000,00  |
| 10.302 | 1002 2094.0000 MANUTENÇÃO DA ASSISTÊNCIA DE MÉDIA E ALTA COMPLEXIDADE, INCLUINDO CONTRATAÇÃO DE REDE COMPLEMENTAR DE SAÚDE |                   |              | 22.604.000,00 | 22.604.000,00 |
| 10.302 | 1002 2132.0000 MANUTENÇÃO DAS AÇÕES ESPECIALIZADAS DE SAÚDE DA MULHER  |                   |              | 200.000,00    | 200.000,00    |
| 10.302 | 1002 2298.0000 MANUTENÇÃO DO TRATAMENTO FORA DO DOMICÍLIO - TFD  |                   |              | 277.000,00    | 277.000,00    |
| 10.302 | 1002 2299.0000 MANUTENÇÃO DO SERVIÇO DE ATENDIMENTO MÓVEL ÀS URGÊNCIAS - SAMU 192  |                   |              | 5.040.000,00  | 5.040.000,00  |
| 10.302 | 1002 2300.0000 MANUTENÇÃO DOS CENTROS DE ATENÇÃO PSICOSSOCIAL - CAPS   |                   |              | 1.001.000,00  | 1.001.000,00  |
| 10.302 | 1002 2301.0000 MANUTENÇÃO DO PROGRAMA MELHOR EM CASA   |                   |              | 891.000,00    | 891.000,00    |
| 10     | 303 Suporte Profilático e Terapêutico  |                   |              | 1.810.000,00  | 1.810.000,00  |
| 10     | 303 1003 GESTÃO DA ASSISTÊNCIA FARMACÊUTICA  |                   |              | 1.810.000,00  | 1.810.000,00  |
| 10.303 | 1003 2095.0000 MANUTENÇÃO DA ASSISTÊNCIA FARMACÊUTICA BÁSICA   |                   |              | 1.510.000,00  | 1.510.000,00  |
| 10.303 | 1003 2142.0000 MANUTENÇÃO DAS AÇÕES DE ASSISTÊNCIA FARMACÊUTICA ESPECIALIZADA  |                   |              | 300.000,00    | 300.000,00    |
| 10     | 304 Vigilância Sanitária   |                   |              | 655.000,00    | 655.000,00    |

Documento Assinado Digitalmente por: JOSE AGUIAR SON QUERAL VARES JUNIOR  
Acesse em: https://efcc.tce.pe.gov.br/eppp/validarDoc.aspx?CodigoDoDocumento=12559865603-4076-b-201-5-46e60a15c0



MUNICÍPIO DA VITÓRIA DE SANTO ANTÔNIO  
CENTRO - CNPJ:11049855/0001-23

Orçamento Programa - Exercício de 2018

Anexo 06

Página 11

Lei 0, Data:

PROGRAMA DE TRABALHO  
(Inc. II, § 2º, Art. 2º)

02 PODER EXECUTIVO

10 SECRETARIA MUNICIPAL DE SAÚDE

| Código                | Descrição  | Operação Especial | Projetos     | Atividades    | Total         |
|-----------------------|--|-------------------|--------------|---------------|---------------|
| 10 304 1004           | FORTALECIMENTO DAS AÇÕES DE VIGILÂNCIA EM SAÚDE  |                   |              | 655.000,00    | 655.000,00    |
| 10.304.1004.2096.0000 | AÇÕES DE VIGILÂNCIA SANITÁRIA  |                   |              | 655.000,00    | 655.000,00    |
| 10 305                | Vigilância Epidemiológica  |                   | 250.000,00   | 2.955.000,00  | 3.205.000,00  |
| 10 305 1004           | FORTALECIMENTO DAS AÇÕES DE VIGILÂNCIA EM SAÚDE  |                   | 250.000,00   | 2.955.000,00  | 3.205.000,00  |
| 10.305.1004.1063.0000 | EXECUÇÃO DE OBRAS - CONSTRUÇÃO, REFORMA E/OU AMPLIAÇÃO - PNI - PROGRAMA NACIONAL DE IMUNIZAÇÃO |                   | 250.000,00   |               | 250.000,00    |
| 10.305.1004.2097.0000 | MANUTENÇÃO DA VIGILÂNCIA EPIDEMIOLÓGICA E AMBIENTAL  |                   |              | 2.955.000,00  | 2.955.000,00  |
| 10 306                | Alimentação e Nutrição   |                   |              | 200.000,00    | 200.000,00    |
| 10 306 1005           | FORTALECIMENTO DA GESTÃO DO SISTEMA MUNICIPAL DE SAÚDE   |                   |              | 200.000,00    | 200.000,00    |
| 10.306.1005.2098.0000 | MANUTENÇÃO DAS AÇÕES DE ALIMENTAÇÃO E NUTRIÇÃO   |                   |              | 200.000,00    | 200.000,00    |
| 28                    | Encargos Especiais   | 119.000,00        |              |               | 119.000,00    |
| 28 846                | Outros Encargos Especiais  | 119.000,00        |              |               | 119.000,00    |
| 28 846 1005           | FORTALECIMENTO DA GESTÃO DO SISTEMA MUNICIPAL DE SAÚDE   | 119.000,00        |              |               | 119.000,00    |
| 28.846.1005.0005.0000 | INDENIZAÇÕES E RESTITUIÇÕES DIVERSAS   | 30.000,00         |              |               | 30.000,00     |
| 28.846.1005.0006.0000 | AMORTIZAÇÃO DE DIVIDAS PÚBLICAS  | 89.000,00         |              |               | 89.000,00     |
| <b>TOTAL</b>          |  | 119.000,00        | 7.700.000,00 | 65.071.000,00 | 72.890.000,00 |

Documento Assinado Digitalmente por: JOSE AGUIAR ALVARES JUNIOR  
Acesse em: <https://eccc.tce.pe.gov.br/ppa/validador.aspx?seamCodigo=documento/125198e-56b3-4b76-92b1-54ae640a15c0>



MUNICÍPIO DA VITÓRIA DE SANTO ANTÃO  
CENTRO - CNPJ 11049855/0001-23

Orçamento Programa + Exercício de 2018  
Anexo 06  
Página 12  
Lei. 0, Data

PROGRAMA DE TRABALHO  
(Inc. II, § 2º, Art. 2º)

02 PODER EXECUTIVO

11 SECRETARIA MUNICIPAL DE EDUCAÇÃO

| Código | Especificação   | Operação Especial | Projetos      | Atividades    | Total         |
|--------|---|-------------------|---------------|---------------|---------------|
| 12     | Educação  |                   |               | 24.000,00     | 24.000,00     |
| 12     | 122 Administração Geral   |                   |               | 24.000,00     | 24.000,00     |
| 12     | 122 1219 PROGRAMA DE VALORIZAÇÃO DO PROFISSIONAL DA EDUCAÇÃO  |                   |               | 24.000,00     | 24.000,00     |
| 12     | 122.1219.2342.0000 PROMOÇÃO DA FORMAÇÃO PARA CONSELHEIROS: SME, CNE, CAE, FUNDEB E CONSELHEIROS ESCOLARES       |                   |               | 10.000,00     | 10.000,00     |
| 12     | 122.1219.2343.0000 REALIZAÇÃO DE FÓRUMS E CONFERÊNCIAS MUNICIPAIS - PNI   |                   |               | 14.000,00     | 14.000,00     |
| 12     | 128 Formação de Recursos Humanos  |                   |               | 290.000,00    | 290.000,00    |
| 12     | 128 1219 PROGRAMA DE VALORIZAÇÃO DO PROFISSIONAL DA EDUCAÇÃO  |                   |               | 290.000,00    | 290.000,00    |
| 12     | 128.1219.2339.0000 CAPACITAÇÃO E FORMAÇÃO CONTINUADA DOS PROFISSIONAIS DO ENSINO FUNDAMENTAL                    |                   |               | 185.000,00    | 185.000,00    |
| 12     | 128.1219.2340.0000 CAPACITAÇÃO E FORMAÇÃO CONTINUADA PARA GESTORES, EQUIPE TÉCNICA E ADMINISTRATIVA DA EDUCAÇÃO |                   |               | 105.000,00    | 105.000,00    |
| 12     | 306 Alimentação e Nutrição  |                   |               | 2.700.000,00  | 2.700.000,00  |
| 12     | 306 1218 MINHA ESCOLA, MEU LUGAR  |                   |               | 2.700.000,00  | 2.700.000,00  |
| 12     | 306.1218.2329.0000 ALIMENTAÇÃO SAUDÁVEL   |                   |               | 2.700.000,00  | 2.700.000,00  |
| 12     | 361 Ensino Fundamental  |                   | 3.630.000,00  | 88.191.000,00 | 91.821.000,00 |
| 12     | 361 1216 GESTÃO DA SECRETARIA DE EDUCAÇÃO   |                   |               | 2.431.000,00  | 2.431.000,00  |
| 12     | 361.1216.2050.0000 GESTÃO ADMINISTRATIVA DA SECRETARIA MUNICIPAL DE EDUCAÇÃO                                    |                   |               | 2.431.000,00  | 2.431.000,00  |
| 12     | 361 1217 EXPANSÃO E MELHORIA DA REDE DE ENSINO  | 2.830.000,00      | 4.750.000,00  | 7.580.000,00  | 7.580.000,00  |
| 12     | 361.1217.1074.0000 REESTRUTURAÇÃO DA FACULDADE DA CRIANÇA - ESCOLA MUNICIPAL JOAQUIM KRAUSE                     | 80.000,00         |               | 80.000,00     | 80.000,00     |
| 12     | 361.1217.1076.0000 ADEQUAÇÃO E REFORMAS DA REDE FÍSICA DE ENSINO  | 2.750.000,00      |               | 2.750.000,00  | 2.750.000,00  |
| 12     | 361.1217.2330.0000 MANUTENÇÃO DA REDE FÍSICA DE ENSINO  |                   | 4.750.000,00  | 4.750.000,00  | 4.750.000,00  |
| 12     | 361 1218 MINHA ESCOLA, MEU LUGAR  | 800.000,00        | 80.810.000,00 | 81.610.000,00 | 81.610.000,00 |
| 12     | 361.1218.1078.0000 IMPLANTAÇÃO DO PROGRAMA DE ESCOLAS EM TEMPO INTEGRAL   | 800.000,00        |               | 800.000,00    | 800.000,00    |
| 12     | 361.1218.2331.0000 QUALIFICAÇÃO DO ENSINO FUNDAMENTAL   |                   | 77.510.000,00 | 77.510.000,00 | 77.510.000,00 |
| 12     | 361.1218.2332.0000 CORREÇÃO DA DISTORÇÃO ESCOLAR  |                   | 100.000,00    | 100.000,00    | 100.000,00    |
| 12     | 361.1218.2333.0000 TRANSPORTE ESCOLAR EFICIENTE   |                   | 3.200.000,00  | 3.200.000,00  | 3.200.000,00  |
| 12     | 361 1219 PROGRAMA DE VALORIZAÇÃO DO PROFISSIONAL DA EDUCAÇÃO  |                   |               | 200.000,00    | 200.000,00    |
| 12     | 361.1219.2341.0000 IMPLEMENTAR SISTEMA DE AVALIAÇÃO DE DESEMPENHO DOS PROFISSIONAIS DA EDUCAÇÃO                 |                   |               | 200.000,00    | 200.000,00    |
| 12     | 364 Ensino Superior   |                   |               | 3.300.000,00  | 3.300.000,00  |
| 12     | 364 1218 MINHA ESCOLA, MEU LUGAR  |                   |               | 3.300.000,00  | 3.300.000,00  |
| 12     | 364.1218.2334.0000 APOIO A EDUCAÇÃO SUPERIOR  |                   |               | 3.300.000,00  | 3.300.000,00  |
| 12     | 365 Educação Infantil   |                   | 2.600.000,00  | 4.680.000,00  | 7.280.000,00  |
| 12     | 365 1217 EXPANSÃO E MELHORIA DA REDE DE ENSINO  | 2.600.000,00      |               | 2.600.000,00  | 2.600.000,00  |
| 12     | 365.1217.1075.0000 CONSTRUÇÃO DE CRECHES  | 2.600.000,00      |               | 2.600.000,00  | 2.600.000,00  |
| 12     | 365 1218 MINHA ESCOLA, MEU LUGAR  |                   | 4.680.000,00  | 4.680.000,00  | 4.680.000,00  |
| 12     | 365.1218.2335.0000 QUALIFICAÇÃO DA EDUCAÇÃO INFANTIL  |                   | 4.680.000,00  | 4.680.000,00  | 4.680.000,00  |

Documento Assinado Digitalmente por: JOSE AGLA ALISON QUERAL VARES JUNIOR  
 Acesse em: https://eic.ce.gov.br/epp/validarDoc.shtm Código do documento: dl29398-5653-407-0-02-01-54a6640a15c0

*Handwritten signature*



MUNICÍPIO DA VITÓRIA DE SANTO ANTÔNIO  
CENTRO - CNPJ: 11049855/0001-23

Orçamento Programa - Exercício de 2018  
Anexo 06  
Página 13  
Lei: 0, Data:

**PROGRAMA DE TRABALHO**  
(Inc. II, § 2º, Art. 2º)

| 02           |  | PODER EXECUTIVO                  |                     |                       |                       |
|--------------|--|----------------------------------|---------------------|-----------------------|-----------------------|
| 11           |  | SECRETARIA MUNICIPAL DE EDUCAÇÃO |                     |                       |                       |
| Código       | Descrição  | Operação Especial                | Projetos            | Atividades            | Total                 |
| 12           | 366 Educação de Jovens e Adultos                               |                                  |                     | 165.000,00            | 165.000,00            |
| 12           | 366 1218 MINHA ESCOLA, MEU LUGAR                               |                                  |                     | 165.000,00            | 165.000,00            |
| 12.366       | 1218.2336.0000 DESENVOLVIMENTO DA EDUCAÇÃO DE JOVENS E ADULTOS |                                  |                     | 165.000,00            | 165.000,00            |
| 12           | 367 Educação Especial  |                                  |                     | 4.000.000,00          | 4.000.000,00          |
| 12           | 367 1218 MINHA ESCOLA, MEU LUGAR                               |                                  |                     | 4.000.000,00          | 4.000.000,00          |
| 12.367       | 1218.2337.0000 PROMOÇÃO DA EDUCAÇÃO ESPECIAL                   |                                  |                     | 4.000.000,00          | 4.000.000,00          |
| <b>TOTAL</b> |  | <b>0,00</b>                      | <b>6.330.000,00</b> | <b>103.360.000,00</b> | <b>109.690.000,00</b> |

Documento Assinado Digitalmente por: JOSE AQUILES FERREIRA JUNIOR  
 Acesse em: [https://eccc.tce.pe.gov.br/epp/validaDoc.seam?codigo\\_documento:d125598e-56b3-4b76-b2b1-54ae640af5c0](https://eccc.tce.pe.gov.br/epp/validaDoc.seam?codigo_documento:d125598e-56b3-4b76-b2b1-54ae640af5c0)



MUNICÍPIO DA VITÓRIA DE SANTO ANTÃO  
CENTRO - CNPJ:11049855/0001-23

Orçamento Programa - Exercício de 2018  
Anexo 06  
Página 14  
Lei 0, Data:

PROGRAMA DE TRABALHO  
(Inc. II, § 2º, Art. 2º)

02 PODER EXECUTIVO

12 SECRETARIA MUNICIPAL DE ASSISTÊNCIA SOCIAL

| Código                | Especificação   | Operação Especial | Projetos  | Atividades   | Total        |
|-----------------------|---|-------------------|-----------|--------------|--------------|
| 08                    | Assistência Social  |                   | 50.000,00 | 2.451.000,00 | 2.501.000,00 |
| 08                    | 122 Administração Geral   |                   | 50.000,00 | 2.451.000,00 | 2.501.000,00 |
| 08                    | 122 0801 GESTÃO DA SECRETARIA DE ASSISTÊNCIA SOCIAL   |                   |           | 81.000,00    | 81.000,00    |
| 08.122.0801.2017.0000 | GESTÃO ADMINISTRATIVA DA SECRETARIA MUNICIPAL DE ASSISTÊNCIA SOCIAL   |                   |           | 81.000,00    | 81.000,00    |
| 08                    | 122 0802 GESTÃO DO FUNDO MUNICIPAL DE ASSISTÊNCIA SOCIAL  |                   | 50.000,00 | 2.370.000,00 | 2.420.000,00 |
| 08.122.0802.1077.0000 | CONSTRUÇÃO, REFORMA E/OU AMPLIAÇÃO DE UNIDADES DA GESTÃO DO SUAS  |                   | 50.000,00 |              | 50.000,00    |
| 08.122.0802.2302.0000 | MANUTENÇÃO ADMINISTRATIVA DO FUNDO MUNICIPAL DE ASSISTÊNCIA SOCIAL  |                   |           | 2.370.000,00 | 2.370.000,00 |
| 08                    | 123 Administração Financeira  |                   |           | 202.000,00   | 202.000,00   |
| 08                    | 123 0812 APOIO A INSTITUIÇÃO SEM FINS LUCRATIVOS  |                   |           | 202.000,00   | 202.000,00   |
| 08.123.0812.2002.0000 | APOIO A INSTITUIÇÕES SEM FINS LUCRATIVOS  |                   |           | 202.000,00   | 202.000,00   |
| 08                    | 243 Assistência à Criança e ao Adolescente  |                   | 80.000,00 | 3.070.000,00 | 3.150.000,00 |
| 08                    | 243 0807 PROTEÇÃO SOCIAL DE ALTA COMPLEXIDADE   |                   | 50.000,00 | 705.000,00   | 755.000,00   |
| 08.243.0807.1003.0000 | PROTEÇÃO SOCIAL DE ALTA COMPLEXIDADE  |                   | 50.000,00 |              | 50.000,00    |
| 08.243.0807.2005.0000 | PROTEÇÃO SOCIAL DE ALTA COMPLEXIDADE (ALBERQUE, CASA LAR, ABRIGO, CASA DE PASSAGEM)                                 |                   |           | 385.000,00   | 385.000,00   |
| 08.243.0807.2134.0000 | MANUTENÇÃO DAS AÇÕES VINCULADAS AO CENTRO POP - VITÓRIA DA SANTO ANTÃO  |                   |           | 320.000,00   | 320.000,00   |
| 08                    | 243 0809 GESTÃO ADMINISTRATIVA DO SUAS  |                   | 30.000,00 | 1.495.000,00 | 1.525.000,00 |
| 08.243.0809.1066.0000 | CONSTRUÇÃO, REFORMA, AMPLIAÇÃO E/OU ADAPTAÇÃO DE IMÓVEIS PARA O SERVIÇO DE CONVIVÊNCIA E FORTALECIMENTO DE VÍNCULOS |                   | 30.000,00 |              | 30.000,00    |
| 08.243.0809.2014.0000 | GESTÃO ADMINISTRATIVA DO IGD - SUAS   |                   |           | 190.000,00   | 190.000,00   |
| 08.243.0809.2016.0000 | MANUTENÇÃO DAS ATIVIDADES DO BPC / SUAS   |                   |           | 10.000,00    | 10.000,00    |
| 08.243.0809.2135.0000 | MANUTENÇÃO DAS AÇÕES VINCULADAS AO SCFV - SERVIÇO DE CONVIVÊNCIA E FORTALECIMENTO DE VÍNCULO                        |                   |           | 1.295.000,00 | 1.295.000,00 |
| 08                    | 243 0811 APOIO AO CONSELHO TUTELAR E AOS CONSELHOS DE AÇÃO SOCIAL   |                   |           | 420.000,00   | 420.000,00   |
| 08.243.0811.2006.0000 | APOIO AO CONSELHO TUTELAR E AOS CONSELHOS DE ASSISTÊNCIA SOCIAL   |                   |           | 420.000,00   | 420.000,00   |
| 08                    | 243 0818 AÇÕES ESTRATÉGICAS DO PETI   |                   |           | 210.000,00   | 210.000,00   |
| 08.243.0818.2140.0000 | AÇÕES ESTRATÉGICAS DO PETI  |                   |           | 210.000,00   | 210.000,00   |
| 08                    | 243 0819 PRIMEIRA INFÂNCIA NO SUAS  |                   |           | 240.000,00   | 240.000,00   |
| 08.243.0819.2141.0000 | MANUTENÇÃO DAS ATIVIDADES DO PROGRAMA CRIANÇA FELIZ   |                   |           | 240.000,00   | 240.000,00   |
| 08                    | 244 Assistência Comunitária   |                   | 70.000,00 | 3.483.000,00 | 3.553.000,00 |
| 08                    | 244 0803 ATENÇÃO INTEGRAL À FAMÍLIA - PAIF  |                   | 20.000,00 | 1.545.000,00 | 1.565.000,00 |
| 08.244.0803.1004.0000 | ATENÇÃO INTEGRAL À FAMÍLIA - PAIF   |                   | 20.000,00 |              | 20.000,00    |
| 08.244.0803.2007.0000 | ATENÇÃO INTEGRAL À FAMÍLIA - PAIF   |                   |           | 1.545.000,00 | 1.545.000,00 |
| 08                    | 244 0805 BOLSA FAMÍLIA - IGD - ÍNDICE DE GESTÃO DESCENTRALIZADA   |                   |           | 1.035.000,00 | 1.035.000,00 |
| 08.244.0805.2008.0000 | BOLSA FAMÍLIA - IGD - ÍNDICE DE GESTÃO DESCENTRALIZADA  |                   |           | 1.035.000,00 | 1.035.000,00 |



Documento Assinado Digitalmente por: JOSÉ AGLAISON QUERAL VARES JUNIOR  
Acesse em: <https://eccc.ce.gov.br/ep/validador> ou em Código do documento: d125558e50b34b706b20154e6d40150



Documento Assinado Digitalmente por: JOSE AGUIAR ALISON OLIVEIRA VARESE JUNIOR  
 Acesse em: https://efc.ce.gov.br/ppp/validaDocumento.aspx?Codigo=documento:df25598e56b54b76b2b154ae640af5c0



**MUNICIPIO DA VITORIA DE SANTO ANTAO**  
 CENTRO - CNPJ 11049855/0001-23

Orçamento Programa - Exercício de 2018

Anexo 06

Página 15

Lei: 0, Data:

**PROGRAMA DE TRABALHO**  
 (Inc. II, § 2º, Art. 2º)

**02 PODER EXECUTIVO**

**12 SECRETARIA MUNICIPAL DE ASSISTÊNCIA SOCIAL**

| Código                | Especificação  | Operação Especial | Projetos          | Atividades          | Total               |
|-----------------------|--|-------------------|-------------------|---------------------|---------------------|
| 08 244 0806           | CENTRO DE REFERÊNCIA ESPECIALIZADO DE ASSISTÊNCIA SOCIAL - CREAS                         |                   | 50.000,00         | 475.000,00          | 525.000,00          |
| 08.244.0806.1006.0000 | CENTRO DE REFERÊNCIA ESPECIALIZADA DE ASSISTÊNCIA SOCIAL - CREAS                         |                   | 50.000,00         |                     | 50.000,00           |
| 08.244.0806.2009.0000 | CENTRO DE REFERÊNCIA ESPECIALIZADA DE ASSISTÊNCIA SOCIAL - CREAS                         |                   |                   | 475.000,00          | 475.000,00          |
| 08 244 0808           | BENEFÍCIOS EVENTUAIS PARA USUÁRIOS DA POLÍTICA DE ASSISTÊNCIA SOCIAL                     |                   |                   | 300.000,00          | 300.000,00          |
| 08.244.0808.2010.0000 | MANUTENÇÃO DAS AÇÕES VINCULADAS AOS BENEFÍCIOS EVENTUAIS                                 |                   |                   | 300.000,00          | 300.000,00          |
| 08 244 0810           | ASSISTÊNCIA EMERGENCIAL AS VÍTIMAS DE CALAMIDADES  |                   |                   | 35.000,00           | 35.000,00           |
| 08.244.0810.2012.0000 | ASSISTÊNCIA EMERGENCIAL AS VÍTIMAS DE CALAMIDADES  |                   |                   | 35.000,00           | 35.000,00           |
| 08 244 0813           | PISO DE MÉDIA COMPLEXIDADE   |                   |                   | 93.000,00           | 93.000,00           |
| 08.244.0813.2013.0000 | MANUTENÇÃO DOS SERVIÇOS DE MÉDIA COMPLEXIDADE - MEDIDAS SOCIOEDUCATIVAS/ABORDAGEM SOCIAL |                   |                   | 93.000,00           | 93.000,00           |
| 08 333                | Empregabilidade  |                   |                   | 120.000,00          | 120.000,00          |
| 08 333 0814           | ACESSUAS TRABALHO  |                   |                   | 120.000,00          | 120.000,00          |
| 08.333.0814.2011.0000 | PROGRAMA DE PROFISSIONALIZAÇÃO - ACESSUAS TRABALHO                                       |                   |                   | 120.000,00          | 120.000,00          |
| <b>TOTAL</b>          |  | <b>0,00</b>       | <b>500.000,00</b> | <b>9.325.000,00</b> | <b>9.825.000,00</b> |



**MUNICIPIO DA VITORIA DE SANTO ANTAO**  
CENTRO - CNPJ:11049855/0001-23

Orçamento Programa - Exercício de 2018  
Anexo 06  
Página 16  
Lei: 0, Data:

**PROGRAMA DE TRABALHO**  
(Inc.II, § 2º, Art.2º)

02 PODER EXECUTIVO

13 SECRETARIA MUNICIPAL DE CULTURA, TURISMO E ESPORTES

| Código                | Especificação  | Operação Especial | Projetos    | Atividades          | T otal              |
|-----------------------|--|-------------------|-------------|---------------------|---------------------|
| 13                    | Cultura  |                   |             | 754.000,00          | 754.000,00          |
| 13                    | 122 Administração Geral  |                   |             | 754.000,00          | 754.000,00          |
| 13                    | 122 1301 GESTÃO DA SECRETARIA DE CULTURA, TURISMO E ESPORTE                  |                   |             | 754.000,00          | 754.000,00          |
| 13.122.1301.2063.0000 | GESTÃO ADMINISTRATIVA DA SECRETARIA MUNICIPAL DE CULTURA, TURISMO E ESPORTES |                   |             | 754.000,00          | 754.000,00          |
| 13                    | 392 Difusão Cultural   |                   |             | 3.150.000,00        | 3.150.000,00        |
| 13                    | 392 1303 INCENTIVO, PROMOÇÃO E DESENVOLVIMENTO DA CULTURA DO MUNICÍPIO       |                   |             | 3.150.000,00        | 3.150.000,00        |
| 13.392.1303.2065.0000 | APOIO AS ATIVIDADES CULTURAIS  |                   |             | 3.145.000,00        | 3.145.000,00        |
| 13.392.1303.2328.0000 | APOIO AS ATIVIDADES CULTURAIS  |                   |             | 5.000,00            | 5.000,00            |
| 13                    | 695 Turismo  |                   |             | 6.000,00            | 6.000,00            |
| 13                    | 695 1302 PROMOÇÃO DO DESENVOLVIMENTO TURISTICO DO MUNICÍPIO                  |                   |             | 6.000,00            | 6.000,00            |
| 13.695.1302.2066.0000 | APOIOS ÀS ATIVIDADES TURISTICAS  |                   |             | 6.000,00            | 6.000,00            |
| 27                    | Desporto e Lazer   |                   |             | 44.000,00           | 44.000,00           |
| 27                    | 812 Desporto Comunitário   |                   |             | 44.000,00           | 44.000,00           |
| 27                    | 812 2701 INCENTIVO E PROMOÇÃO DO ESPORTE DO MUNICÍPIO                        |                   |             | 44.000,00           | 44.000,00           |
| 27.812.2701.2067.0000 | APOIO ÀS ATIVIDADES ESPORTIVAS   |                   |             | 44.000,00           | 44.000,00           |
| <b>TOTAL</b>          |  | <b>0,00</b>       | <b>0,00</b> | <b>3.954.000,00</b> | <b>3.954.000,00</b> |



Documento Assinado Digitalmente por: JOSE AGUIAR ALVES JUNIOR  
 Acesse em: https://efc.ce.gov.br/ep/validarDoc.seam?codigo\_documento=1255986-56634676-b2b1-54ae640af5c0



**MUNICIPIO DA VITORIA DE SANTO ANTAO**  
CENTRO - CNPJ:11049855/0001-23

Orçamento Programa - Exercício de 2018  
Anexo 06  
Página 17  
Lei: 0, Data:

**PROGRAMA DE TRABALHO**  
(Inc.II, § 2º, Art.2º)

| 02 PODER EXECUTIVO                                   |   |                   |          |            |            |
|--|---|-------------------|----------|------------|------------|
| 14 SECRETARIA MUNICIPAL DE DESENVOLVIMENTO ECONÔMICO |   |                   |          |            |            |
| Código   | Especificação   | Operação Especial | Projetos | Atividades | Total      |
| 22   | Indústria   |                   |          | 379.000,00 | 379.000,00 |
| 22   | 122 Administração Geral   |                   |          | 379.000,00 | 379.000,00 |
| 22   | 122 2201 GESTÃO DA SECRETARIA DE DESENVOLVIMENTO ECONÔMICO                                    |                   |          | 349.000,00 | 349.000,00 |
| 22   | 122 2201 2082 0000 GESTÃO ADMINISTRATIVA DA SECRETARIA MUNICIPAL DE DESENVOLVIMENTO ECONÔMICO |                   |          | 349.000,00 | 349.000,00 |
| 22   | 122 2203 FOMENTO AO DESENVOLVIMENTO ECONÔMICO   |                   |          | 30.000,00  | 30.000,00  |
| 22   | 122 2203 2317 0000 APOIO AO EMPREENDEDORISMO  |                   |          | 30.000,00  | 30.000,00  |
| 22   | 661 Promoção Industrial   |                   |          | 45.000,00  | 45.000,00  |
| 22   | 661 2203 FOMENTO AO DESENVOLVIMENTO ECONÔMICO   |                   |          | 45.000,00  | 45.000,00  |
| 22   | 661 2203 2318 0000 APOIO AO DESENVOLVIMENTO INDUSTRIAL  |                   |          | 45.000,00  | 45.000,00  |
| 22   | 691 Promoção Comercial  |                   |          | 45.000,00  | 45.000,00  |
| 22   | 691 2203 FOMENTO AO DESENVOLVIMENTO ECONÔMICO   |                   |          | 45.000,00  | 45.000,00  |
| 22   | 691 2203 2319 0000 INCENTIVO AO COMÉRCIO LOCAL  |                   |          | 45.000,00  | 45.000,00  |
| <b>TOTAL</b>   |   | 0,00              | 0,00     | 469.000,00 | 469.000,00 |





MUNICÍPIO DA VITÓRIA DE SANTO ANTÃO  
CENTRO - CNPJ: 11049855/0001-23

Orçamento Programa - Exercício de 2018  
Anexo 06  
Página 18  
Lei: 0, Data:

PROGRAMA DE TRABALHO  
(Inc. II, § 2º, Art. 2º)



Documento Assinado Digitalmente por: JOSE AGUIAR LINS JUNIOR  
Acesse em: <https://etc.ce.gov.br/pp/validarDocumento?codigo=11255988-5659-4b76-b2b1-54ae640a15c0>

| 02 PODER EXECUTIVO                     |  |                   |           |              |              |
|--|--|-------------------|-----------|--------------|--------------|
| 15 SECRETARIA MUNICIPAL DE AGRICULTURA |  |                   |           |              |              |
| Código                                 | Especificação  | Operação Especial | Projetos  | Atividades   | Total        |
| 20                                     | Agricultura  |                   |           | 716.000,00   | 716.000,00   |
| 20                                     | 122 Administração Geral  |                   |           | 716.000,00   | 716.000,00   |
| 20                                     | 122 2001 GESTÃO DA SECRETARIA DE AGRICULTURA   |                   |           | 716.000,00   | 716.000,00   |
| 20                                     | 122 2001.2072.0000 GESTÃO ADMINISTRATIVA DA SECRETARIA MUNICIPAL DE AGRICULTURA                |                   |           | 716.000,00   | 716.000,00   |
| 20                                     | 544 Recursos Hídricos  |                   | 30.000,00 |              | 30.000,00    |
| 20                                     | 544 2005 MELHORIA DOS RECURSOS HÍDRICOS  |                   | 30.000,00 |              | 30.000,00    |
| 20                                     | 544 2005.1070.0000 PERFURAÇÃO DE POÇOS ARTESIANOS EM COMUNIDADES RURAIS                        |                   | 30.000,00 |              | 30.000,00    |
| 20                                     | 605 Abastecimento  |                   |           | 427.000,00   | 427.000,00   |
| 20                                     | 605 2002 FOMENTO ÀS ATIVIDADES DA AGROPECUÁRIA   |                   |           | 385.000,00   | 385.000,00   |
| 20                                     | 605 2002.2073.0000 APOIO E DESENVOLVIMENTO ÀS AÇÕES DA PECUARIA                                |                   |           | 110.000,00   | 110.000,00   |
| 20                                     | 605 2002.2320.0000 APOIO E DESENVOLVIMENTO ÀS AÇÕES DE AGRICULTURA                             |                   |           | 275.000,00   | 275.000,00   |
| 20                                     | 605 2004 FOMENTO À ATIVIDADE DA PISCICULTURA   |                   |           | 42.000,00    | 42.000,00    |
| 20                                     | 605 2004.2306.0000 APOIO E DESENVOLVIMENTO ÀS AÇÕES DA PISCICULTURA                            |                   |           | 42.000,00    | 42.000,00    |
| 20                                     | 608 Promoção da Produção Agropecuária  |                   |           | 35.000,00    | 35.000,00    |
| 20                                     | 608 2003 PROMOÇÃO DE EVENTOS VOLTADOS PARA AGROPECUÁRIA  |                   |           | 35.000,00    | 35.000,00    |
| 20                                     | 608 2003.2074.0000 APOIO E PROMOÇÃO DE EXPOSIÇÕES, FEIRAS E EVENTOS VOLTADOS PARA AGROPECUARIA |                   |           | 35.000,00    | 35.000,00    |
| TOTAL                                  |  | 0,00              | 30.000,00 | 1.178.000,00 | 1.208.000,00 |



Documento Assinado Digitalmente por: JOSE AGILTON QUERAL VARES JUNIOR  
 Acesse em: https://eccc.tce.pe.gov.br/epi/validarDoc.seam?Codigo\_documento=2598e30054b76b201540e640af50



**MUNICIPIO DA VITORIA DE SANTO ANTAO**  
CENTRO - CNPJ:11049855/0001-23

Orçamento Programa - Exercício de 2018  
Anexo 06  
Página 19  
Lei: 0, Data:

**PROGRAMA DE TRABALHO**  
(Inc. II, § 2º, Art. 2º)

| Código                | Especificação   | Operação Especial | Projetos     | Atividades    | Total         |
|-----------------------|---|-------------------|--------------|---------------|---------------|
| 02                    | PODER EXECUTIVO   |                   |              |               |               |
| 16                    | SECRETARIA MUNICIPAL DE INFRAESTRUTURA E SERVIÇOS PÚBLICOS                                  |                   |              |               |               |
| 04                    | Administração   |                   |              | 4.928.000,00  | 4.928.000,00  |
| 04                    | 122 Administração Geral   |                   |              | 4.928.000,00  | 4.928.000,00  |
| 04                    | 122 0417 GESTÃO DA SECRETARIA DE INFRAESTRUTURA E SERVIÇOS PÚBLICOS                         |                   |              | 4.928.000,00  | 4.928.000,00  |
| 04.122.0417.2121.0000 | GESTÃO ADMINISTRATIVA DA SECRETARIA MUNICIPAL DE INFRAESTRUTURA E SERVIÇOS PÚBLICOS         |                   |              | 4.928.000,00  | 4.928.000,00  |
| 15                    | Urbanismo   |                   |              | 310.000,00    | 310.000,00    |
| 15                    | 451 Infra-Estrutura Urbana  |                   |              | 310.000,00    | 310.000,00    |
| 15                    | 451 2006 AMPLIAÇÃO E MELHORIA DOS SERVIÇOS PÚBLICOS   |                   |              | 310.000,00    | 310.000,00    |
| 15.451.2006.2325.0000 | MANUTENÇÃO E CONSERVAÇÃO DE ÁREAS VERDES  |                   |              | 310.000,00    | 310.000,00    |
| 15                    | 452 Serviços Urbanos  |                   | 2.800.000,00 | 11.620.000,00 | 14.420.000,00 |
| 15                    | 452 2006 AMPLIAÇÃO E MELHORIA DOS SERVIÇOS PÚBLICOS   |                   | 2.800.000,00 | 11.510.000,00 | 14.310.000,00 |
| 15.452.2006.1073.0000 | CONSTRUÇÃO, RECUPERAÇÃO, REFORMA, AMPLIAÇÃO E ADEQUAÇÃO DOS ESPAÇOS E EQUIPAMENTOS PÚBLICOS |                   | 2.800.000,00 | 2.800.000,00  | 2.800.000,00  |
| 15.452.2006.2321.0000 | LIMPEZA URBANA  |                   |              | 10.000.000,00 | 10.000.000,00 |
| 15.452.2006.2324.0000 | MANUTENÇÃO E CONSERVAÇÃO DOS ESPAÇOS E EQUIPAMENTOS PÚBLICOS                                |                   |              | 1.450.000,00  | 1.450.000,00  |
| 15.452.2006.2326.0000 | MANUTENÇÃO NAS ÁREAS DE RISCO   |                   |              | 50.000,00     | 50.000,00     |
| 15.452.2006.2346.0000 | MANUTENÇÃO DOS SISTEMAS DE MICRO E MACRO-DRENAGEM   |                   |              | 10.000,00     | 10.000,00     |
| 15                    | 452 2007 CONTROLE URBANO  |                   |              | 110.000,00    | 110.000,00    |
| 15.452.2007.2327.0000 | GESTÃO DO CONTROLE URBANO   |                   |              | 110.000,00    | 110.000,00    |
| 16                    | Habituação  |                   | 180.000,00   |               | 180.000,00    |
| 16                    | 482 Habitação Urbana  |                   | 180.000,00   |               | 180.000,00    |
| 16                    | 482 1601 HABITAÇÃO POPULAR  |                   | 180.000,00   |               | 180.000,00    |
| 16.482.1601.1023.0000 | IMPLANTAÇÃO DE PROJETOS HABITACIONAIS   |                   | 180.000,00   |               | 180.000,00    |
| 17                    | Saneamento  |                   |              | 110.000,00    | 110.000,00    |
| 17                    | 511 Saneamento Básico Rural   |                   | 110.000,00   |               | 110.000,00    |
| 17                    | 511 1701 SANEAMENTO BÁSICO  |                   | 110.000,00   |               | 110.000,00    |
| 17.511.1701.1024.0000 | SANEAMENTO RURAL  |                   | 110.000,00   |               | 110.000,00    |
| 17                    | 512 Saneamento Básico Urbano  |                   |              | 520.000,00    | 520.000,00    |
| 17                    | 512 1701 SANEAMENTO BASICO  |                   |              | 520.000,00    | 520.000,00    |
| 17.512.1701.1025.0000 | SANEAMENTO URBANO   |                   |              | 520.000,00    | 520.000,00    |
| 17                    | 544 Recursos Hídricos   |                   |              | 110.000,00    | 110.000,00    |
| 17                    | 544 1703 AMPLIAÇÃO DO SISTEMA DE RECURSOS HIDRICOS  |                   |              | 110.000,00    | 110.000,00    |
| 17.544.1703.1026.0000 | EXECUÇÃO DE OBRAS PARA AMPLIAÇÃO DOS SISTEMAS DE RECURSOS HIDRICOS                          |                   |              | 110.000,00    | 110.000,00    |
| 25                    | Energia   |                   |              | 2.300.000,00  | 2.320.000,00  |
| 25                    | 752 Energia Elétrica  |                   | 20.000,00    | 2.300.000,00  | 2.320.000,00  |



MUNICIPIO DA VITORIA DE SANTO ANTAO  
CENTRO - CNPJ:11049855/0001-23

Orçamento Programa - Exercício de 2018  
Anexo 06  
Página 20  
Lei: 0, Data:

PROGRAMA DE TRABALHO  
(Inc. II, § 2º, Art 2º)

02 PODER EXECUTIVO

16 SECRETARIA MUNICIPAL DE INFRAESTRUTURA E SERVIÇOS PÚBLICOS

| Código                | Especificação                                       | Operação Especial | Projetos     | Atividades           | Total                |
|-----------------------|---|-------------------|--------------|----------------------|----------------------|
| 25                    | 752 2006 AMPLIAÇÃO E MELHORIA DOS SERVIÇOS PÚBLICOS |                   | 20.000,00    | 2.300.000,00         | 2.320.000,00         |
| 25.752.2006.1071.0000 | AMPLIAÇÃO DO SISTEMA DE ILUMINAÇÃO PÚBLICA          |                   | 20.000,00    |                      | 20.000,00            |
| 25.752.2006.2322.0000 | MANUTENÇÃO DO SISTEMA DE ILUMINAÇÃO PÚBLICA         |                   |              | 2.300.000,00         | 2.300.000,00         |
| 26                    | Transporte  |                   | 6.665.000,00 | 1.300.000,00         | 7.965.000,00         |
| 26                    | 782 Transporte Rodoviário                           |                   | 6.665.000,00 | 1.300.000,00         | 7.965.000,00         |
| 26                    | 782 2006 AMPLIAÇÃO E MELHORIA DOS SERVIÇOS PÚBLICOS |                   | 6.665.000,00 | 1.300.000,00         | 7.965.000,00         |
| 26.782.2006.1072.0000 | MELHORAMENTO DO SISTEMA VIÁRIO URBANO E RURAL       |                   | 6.665.000,00 |                      | 6.665.000,00         |
| 26.782.2006.2323.0000 | MANUTENÇÃO DO SISTEMA VIÁRIO URBANO E RURAL         |                   |              | 1.300.000,00         | 1.300.000,00         |
| <b>TOTAL</b>          |   |                   | <b>0,00</b>  | <b>10.405.000,00</b> | <b>10.458.000,00</b> |

Documento Assinado Digitalmente por: JOSE AGUIAR ALSON QUERALVARES JUNIOR  
Acesse em: <https://etc.tee.pe.gov.br/ppp/validaDoc.shtm> Código do documento: d125598e-56b3-4b76-b2b1-54ae640af5c0



Documento Assinado Digitalmente por: JOSE AGUIAR ALISON QUERAVANES JUNIOR  
 Acesse em: <https://efc.ce.ce.gov.br/epq/validador.jspx> e-mail: [documentos@epq.ce.ce.gov.br](mailto:documentos@epq.ce.ce.gov.br) Código do documento: 0125598e-56b3-4b76-b2b1-54ae6f40a15c0



**MUNICIPIO DA VITORIA DE SANTO ANTAO**

CENTRO - CNPJ:11049855/0001-23

Orçamento Programa - Exercício de 2018

Anexo 06

Página 21

Lei: 0, Data:

**PROGRAMA DE TRABALHO**

(Inc. II, § 2º, Art. 2º)

**02 PODER EXECUTIVO**

**17 SECRETARIA MUNICIPAL DE DEFESA SOCIAL E SEGURANÇA CIDADÃ**

| Código                | Especificação   | Operação Especial | Projeto | Atividades          | Total               |
|-----------------------|---|-------------------|---------|---------------------|---------------------|
| 04                    | Administração   |                   |         | 3.206.000,00        | 3.206.000,00        |
| 04                    | 122 Administração Geral   |                   |         | 3.206.000,00        | 3.206.000,00        |
| 04                    | 122 0420 GESTÃO DA SECRETARIA DE DEFESA SOCIAL E SEGURANÇA CIDADÃ                 |                   |         | 3.206.000,00        | 3.206.000,00        |
| 04.122.0420.2033.0000 | MANUTENÇÃO DAS AÇÕES DA GUARDA MUNICIPAL  |                   |         | 450.000,00          | 450.000,00          |
| 04.122.0420.2080.0000 | GESTÃO ADMINISTRATIVA DA SECRETARIA MUNICIPAL DE DEFESA SOCIAL E SEGURANÇA CIDADÃ |                   |         | 2.756.000,00        | 2.756.000,00        |
| 06                    | Segurança Pública   |                   |         | 266.000,00          | 266.000,00          |
| 06                    | 182 Defesa Civil  |                   |         | 266.000,00          | 266.000,00          |
| 06                    | 182 0603 DEFESA CIVIL DO MUNICÍPIO  |                   |         | 266.000,00          | 266.000,00          |
| 06.182.0603.2081.0000 | MANUTENÇÃO DAS AÇÕES VINCULADAS A DEFESA CIVIL DO MUNICÍPIO                       |                   |         | 266.000,00          | 266.000,00          |
| <b>TOTAL</b>          |   |                   |         | <b>3.472.000,00</b> | <b>3.472.000,00</b> |



MUNICÍPIO DA VITÓRIA DE SANTO ANTAO  
CENTRO - CNPJ:11049855/0001-23

Orçamento Programa - Exercício de 2018  
Anexo 06  
Página 22  
Lei: 0, Data:

PROGRAMA DE TRABALHO  
(Inc II, § 2º, Art. 2º)



Documento Assinado Digitalmente por: JOSE AGILSON QUERAL VARES JUNIOR  
Acesse em: <https://eefce.ce.gov.br/ep/validador.jspx> sem Código do documento: 0125598e-50b3-4076-20b1-54e604a1590

02 PODER EXECUTIVO

19 INSTITUTO MUNICIPAL DE PREVID. PRÓPRIA - FUNDO FIN - IMPP

| Código | Especificação  | Operação Especial | Projetos  | Atividades    | T             |
|--------|--|-------------------|-----------|---------------|---------------|
| 04     | Administração  | 40.000,00         | 60.000,00 | 724.000,00    | 824.000,00    |
| 04     | 122 Administração Geral  | 40.000,00         | 60.000,00 | 724.000,00    | 824.000,00    |
| 04     | 122 0901 GESTÃO ADMINISTRATIVA DO RPPS   | 40.000,00         | 60.000,00 | 724.000,00    | 824.000,00    |
| 04     | 122 0901 0099.0000 AMORTIZAÇÃO DE DIVIDAS PÚBLICAS   | 40.000,00         |           |               | 40.000,00     |
| 04     | 122 0901 1007.0000 EXECUÇÃO DE OBRAS, AQUISIÇÃO DE IMÓVEIS, MÓVEIS, MAQUINAS E EQUIPAMENTOS DIVERSOS - FUNDO FINANCEIRO              |                   | 60.000,00 |               | 60.000,00     |
| 04     | 122 0901.2018.0000 GESTÃO ADMINISTRATIVA DO RPPS - FUNDO FINANCEIRO  |                   |           | 700.000,00    | 700.000,00    |
| 04     | 122 0901.2133.0000 CAPACITAÇÃO E TREINAMENTO E QUALIFICAÇÃO DE AGENTES PÚBLICOS MUNICIPAIS DO RPPS E DO FUNDO DO CONSELHO MUNICIPAIS |                   |           | 24.000,00     | 24.000,00     |
| 09     | Previdência Social   |                   |           | 33.470.000,00 | 33.470.000,00 |
| 09     | 272 Previdência do Regime Estatutário  |                   |           | 33.470.000,00 | 33.470.000,00 |
| 09     | 272 0902 MANUTENÇÃO DAS ATIVIDADES PREVIDENCIARIAS DO RPPS   |                   |           | 33.470.000,00 | 33.470.000,00 |
| 09     | 272 0902.2020.0000 MANUTENÇÃO DAS ATIVIDADES PREVIDENCIARIAS - FUNDO FINANCEIRO  |                   |           | 33.460.000,00 | 33.460.000,00 |
| 09     | 272 0902.2138.0000 COMPENSAÇÃO FINANCEIRA ENTRE REGIMES RPPS/ROPS  |                   |           | 10.000,00     | 10.000,00     |
| 28     | Encargos Especiais   |                   |           | 130.000,00    | 130.000,00    |
| 28     | 846 Outros Encargos Especiais  |                   |           | 130.000,00    | 130.000,00    |
| 28     | 846 0902 MANUTENÇÃO DAS ATIVIDADES PREVIDENCIARIAS DO RPPS   |                   |           | 130.000,00    | 130.000,00    |
| 28     | 846 0902.2022.0000 INDENIZAÇÕES E RESTITUIÇÕES - FUNDO FINANCEIRO  |                   |           | 110.000,00    | 110.000,00    |
| 28     | 846 0902.2023.0000 PRECATÓRIOS E SENTENÇAS JUDICIAIS - FUNDO FINANCEIRO  |                   |           | 20.000,00     | 20.000,00     |
| TOTAL  |  | 40.000,00         | 60.000,00 | 34.324.000,00 | 34.474.000,00 |



MUNICÍPIO DA VITÓRIA DE SANTO ANTÃO  
CENTRO - CNPJ 11049855/0001-23

Orçamento Programa - Exercício de 2018  
Anexo 06  
Página 23  
Lei: 0, Data:

PROGRAMA DE TRABALHO  
(Inc. II, § 2º, Art. 2º)

02 PODER EXECUTIVO

23 AGÊNCIA MUNICIPAL DE MEIO AMBIENTE - AMMA

| Código                | Especificação  | Operação Especial | Projetos  | Atividades | Total      |
|-----------------------|--|-------------------|-----------|------------|------------|
| 18                    | Gestão Ambiental   |                   | 10.000,00 | 465.000,00 | 475.000,00 |
| 18                    | 122 Administração Geral  |                   | 10.000,00 | 465.000,00 | 475.000,00 |
| 18                    | 122 1801 GESTÃO DA AGÊNCIA DE MEIO AMBIENTE                              |                   | 10.000,00 | 465.000,00 | 475.000,00 |
| 18.122.1801.1008.0000 | CONSTRUÇÃO, REFORMA E/OU AMPLIAÇÃO DA AGÊNCIA MUNICIPAL DE MEIO AMBIENTE |                   | 10.000,00 |            | 10.000,00  |
| 18.122.1801.2291.0000 | MANUTENÇÃO DAS ATIVIDADES DA AGÊNCIA MUNICIPAL DE MEIO AMBIENTE          |                   |           | 465.000,00 | 465.000,00 |
| 18                    | 541 Preservação e Conservação Ambiental                                  |                   |           | 125.000,00 | 125.000,00 |
| 18                    | 541 1805 O MEIO AMBIENTE É DE TODOS                                      |                   |           | 125.000,00 | 125.000,00 |
| 18.541.1805.2292.0000 | PROMOÇÃO DA GESTÃO AMBIENTAL   |                   |           | 30.000,00  | 30.000,00  |
| 18.541.1805.2293.0000 | DESENVOLVIMENTO DE AÇÕES AMBIENTAIS PARA PROMOVER UMA CIDADE SUSTENTÁVEL |                   |           | 95.000,00  | 95.000,00  |
| TOTAL                 |  | 0,00              | 10.000,00 | 590.000,00 | 600.000,00 |

Documento Assinado Digitalmente por: JOSÉ AGLA ALSON QUERALVARES JUNIOR  
Acesse em: <https://etc.tee.pe.gov.br/ppv/validarDoc.seam> Código do documento: d125598e-56b3-4b76-b2b1-54ae640af5c0



MUNICIPIO DA VITORIA DE SANTO ANTAO  
CENTRO - CNPJ:11049855/0001-23

Orçamento Programa - Exercício de 2018  
Anexo 06  
Página 24  
Lote: 0, Data:

PROGRAMA DE TRABALHO  
(Inc. II, § 2º, Art. 2º)

02 PODER EXECUTIVO

24 AMT VISA - AGÊNCIA MUNICIPAL DE TRÂNSITO

| Código                | Especificação   | Operação Especial | Projetos   | Atividades   | Total        |
|-----------------------|---|-------------------|------------|--------------|--------------|
| 26                    | Transporte  |                   | 300.000,00 | 1.695.000,00 | 1.995.000,00 |
| 26                    | 122 Administração Geral   |                   | 300.000,00 | 1.695.000,00 | 1.995.000,00 |
| 26                    | 122 2603 GESTÃO DA AGÊNCIA DE TRÂNSITO                              |                   | 300.000,00 | 1.695.000,00 | 1.995.000,00 |
| 26.122.2603.1057.0000 | CONSTRUÇÃO, REFORMA E/OU AMPLIAÇÃO DA AGÊNCIA MUNICIPAL DE TRÂNSITO |                   | 300.000,00 |              | 300.000,00   |
| 26.122.2603.2287.0000 | GESTÃO ADMINISTRATIVA DA AGÊNCIA MUNICIPAL DE TRÂNSITO              |                   |            | 1.695.000,00 | 1.695.000,00 |
| 26                    | 782 Transporte Rodoviário   |                   |            | 645.000,00   | 645.000,00   |
| 26                    | 782 2602 GESTÃO DO SISTEMA DE TRÂNSITO E TRANSPORTE                 |                   |            | 645.000,00   | 645.000,00   |
| 26.782.2602.2288.0000 | GERENCIAMENTO DO SISTEMA DE TRÂNSITO                                |                   |            | 610.000,00   | 610.000,00   |
| 26.782.2602.2289.0000 | PROMOÇÃO DE CAMPANHAS EDUCATIVAS DE TRÂNSITO E TRANSPORTE           |                   |            | 20.000,00    | 20.000,00    |
| 26.782.2602.2290.0000 | GERENCIAMENTO DO SISTEMA DE TRANSPORTES                             |                   |            | 15.000,00    | 15.000,00    |
| <b>TOTAL</b>          |   | 0,00              | 300.000,00 | 2.340.000,00 | 2.640.000,00 |

Documento Assinado Digitalmente por: JOSE AGUIAR ALVES JUNIOR  
Acesse em: <https://etce.tce-pe.gov.br/ppp/validarDoc.aspx> Código do documento: 1255986-50b3-4b76-b201-54ae640a15c0



MUNICÍPIO DA VITÓRIA DE SANTO ANTÃO  
CENTRO - CNPJ 11049855/0001-23

Orçamento Programa - Exercício de 2018  
Anexo 06  
Página 25  
Lei: 0, Data:

**PROGRAMA DE TRABALHO**  
(Inc. II, § 2º, Art. 2º)

| 02 PODER EXECUTIVO    |  | 26 INSTITUTO MUNICIPAL DE PREVID PRÓP - FUNDO PREV - IPSMVSA |          |              |              |
|-----------------------|--|--|----------|--------------|--------------|
| Código                | Especificação  | Operação Especial  | Projetos | Atividades   |              |
| 09                    | Previdência Social   |  |          | 2.900.000,00 | 2.900.000,00 |
| 09                    | 272 Previdência do Regime Estatutário                            |  |          | 2.900.000,00 | 2.900.000,00 |
| 09                    | 272 0902 MANUTENÇÃO DAS ATIVIDADES PREVIDENCIÁRIAS DO RPPS       |  |          | 2.900.000,00 | 2.900.000,00 |
| 09.272.0902.2021.0000 | MANUTENÇÃO DAS ATIVIDADES PREVIDENCIÁRIAS - FUNDO PREVIDENCIÁRIO |  |          | 2.900.000,00 | 2.900.000,00 |
| 99                    | Reserva de Contingência  |  |          | 5.302.000,00 | 5.302.000,00 |
| 99                    | 999 Reserva de Contingência                                      |  |          | 5.302.000,00 | 5.302.000,00 |
| 99                    | 999 9999 RESERVA DE CONTINGÊNCIA                                 |  |          | 5.302.000,00 | 5.302.000,00 |
| 99.999.9999.2139.0000 | RESERVA DO RPPS - FUNDO PREVIDENCIÁRIO                           |  |          | 5.302.000,00 | 5.302.000,00 |
| TOTAL                 |  |  |          | 8.202.000,00 | 8.202.000,00 |

Documento Assinado Digitalmente por: JOSE AGUILARSON OBERVAIRES JUNIOR  
 Acesse em: <https://etce.ice.pe.gov.br/ep/validador.jspx> Código do documento: dl25598e-50b3-4b76-b2b1-54ae6f40af5c0





MUNICÍPIO DA VITÓRIA DE SANTO ANTAO

CENTRO - CNPJ:11049855/0001-23

Orçamento Programa - Exercício de 2018

Anexo 06

Página 26

Lei: 0, Data:

PROGRAMA DE TRABALHO

(Inc. II, § 2º, Art 2º)

02 PODER EXECUTIVO

27 FUNCRANÇA-FUNDO MUN.DA CRIANÇA E DO ADOLESCENTE DA VITÓRIA

| Código                | Especificação   | Operação Especial | Projetos      | Atividades     |                |
|-----------------------|---|-------------------|---------------|----------------|----------------|
| 08                    | Assistência Social  |                   | 50.000,00     | 300.000,00     | 350.000,00     |
| 08                    | 243 Assistência à Criança e ao Adolescente                |                   | 50.000,00     | 300.000,00     | 350.000,00     |
| 08                    | 243 0815 GESTÃO DO FUNCRANÇA                              |                   | 50.000,00     | 300.000,00     | 350.000,00     |
| 08.243.0815.1067.0000 | EXECUÇÃO DE OBRAS E AQUISIÇÃO DE IMÓVEIS PARA O FUNCRANÇA |                   | 50.000,00     |                | 50.000,00      |
| 08.243.0815.2136.0000 | MANUTENÇÃO DAS ATIVIDADES DO FUNCRANÇA                    |                   |               | 250.000,00     | 250.000,00     |
| 08.243.0815.2137.0000 | PROMOÇÃO DE FÓRUMS E CONFERÊNCIAS                         |                   |               | 50.000,00      | 50.000,00      |
| TOTAL                 |   | 0,00              | 50.000,00     | 300.000,00     | 350.000,00     |
| TOTAL GERAL           |   | 3.029.000,00      | 26.700.000,00 | 301.771.000,00 | 331.500.000,00 |

Documento Assinado Digitalmente por: JOSE AGUIAR ALVES JUNIOR  
Acesse em: https://eccc.ce.gov.br/ep/validar\_documento.asp?Codigo\_documento=dl25598e-56b3-4b76-b2b1-54ae640af500



MUNICÍPIO DA VITÓRIA DE SANTO ANTÃO  
CENTRO - CNPJ 11049855/0001-23

Orçamento Programa - Exercício de 2018

Anexo 07

Página 1

Lei: 0, Data:

PROGRAMA DE TRABALHO DO GOVERNO  
DEMONSTRATIVO DE FUNÇÕES, SUBFUNÇÕES E PROGRAMAS  
POR PROJETOS, ATIVIDADES E OPERAÇÕES ESPECIAIS  
(Inc. II, § 2º, Art 2º)

| Código                | Especificação  | Operação Especial | Projetos     | Atividades    | Total         |
|-----------------------|--|-------------------|--------------|---------------|---------------|
| 01                    | Legislativa  | 0,00              | 105.000,00   | 10.995.000,00 | 11.100.000,00 |
| 01                    | 031 Ação Legislativa   | 0,00              | 105.000,00   | 10.995.000,00 | 11.100.000,00 |
| 01                    | 031 0101 GESTÃO ADMINISTRATIVA DA CÂMARA   | 0,00              | 105.000,00   | 10.995.000,00 | 11.100.000,00 |
| 01.031.0101.1045.0000 | CONSTRUÇÃO, REFORMA E/OU AMPLIAÇÃO DA ESTRUTURA FÍSICA DO PODER LEGISLATIVO                                    | 0,00              | 100.000,00   | 0,00          | 100.000,00    |
| 01.031.0101.1050.0000 | AMORTIZAÇÃO DE DÉBITOS CONTRAÍDOS COM ÓRGÃOS PÚBLICOS  | 0,00              | 5.000,00     | 0,00          | 5.000,00      |
| 01.031.0101.2099.0000 | DESPESAS COM SUBSÍDIOS DOS VEREADORES  | 0,00              | 0,00         | 2.800.000,00  | 2.800.000,00  |
| 01.031.0101.2100.0000 | GESTÃO ADMINISTRATIVA DO PODER LEGISLATIVO   | 0,00              | 0,00         | 5.310.000,00  | 5.310.000,00  |
| 01.031.0101.2101.0000 | CONTRIBUIÇÕES PARA ÓRGÃOS PREVIDENCIÁRIOS  | 0,00              | 0,00         | 1.550.000,00  | 1.550.000,00  |
| 01.031.0101.2102.0000 | DESPESAS COM CERIMONIAL E EVENTOS DO PODER LEGISLATIVO   | 0,00              | 0,00         | 30.000,00     | 30.000,00     |
| 01.031.0101.2103.0000 | VERBA INDENIZATÓRIA PELO EXERCÍCIO DA PRESIDÊNCIA DA CÂMARA  | 0,00              | 0,00         | 150.000,00    | 150.000,00    |
| 01.031.0101.2104.0000 | MANUTENÇÃO DA PÁGINA ELETRÔNICA NA INTERNET E PORTAL DO CIDADÃO PARA DIVULGAÇÃO INSTITUCIONAL                  | 0,00              | 0,00         | 30.000,00     | 30.000,00     |
| 01.031.0101.2108.0000 | MODERNIZAÇÃO ADMINISTRATIVA E INFORMATIZAÇÃO DOS PROCESSOS DA CÂMARA DE VEREADORES                             | 0,00              | 0,00         | 50.000,00     | 50.000,00     |
| 01.031.0101.2109.0000 | DIVULGAÇÃO INSTITUCIONAL DO PODER LEGISLATIVO  | 0,00              | 0,00         | 30.000,00     | 30.000,00     |
| 01.031.0101.2110.0000 | VERBA DE GABINETE E/OU INDENIZAÇÃO PELO EXERCÍCIO PARLAMENTAR  | 0,00              | 0,00         | 40.000,00     | 40.000,00     |
| 01.031.0101.2111.0000 | TREINAMENTO, CAPACITAÇÃO E QUALIFICAÇÃO DE AGENTES PÚBLICOS DA CÂMARA  | 0,00              | 0,00         | 30.000,00     | 30.000,00     |
| 01.031.0101.2112.0000 | CONTRATAÇÃO DE CONSULTORIA E ASSessorIAS TÉCNICAS E JURÍDICAS  | 0,00              | 0,00         | 200.000,00    | 200.000,00    |
| 01.031.0101.2113.0000 | CRIAÇÃO, ELABORAÇÃO E PRODUÇÃO JORNALÍSTICA DA CÂMARA MUNICIPAL, INCLUSIVE PARA DISTRIBUIÇÃO JUNTO À POPULAÇÃO | 0,00              | 0,00         | 85.000,00     | 85.000,00     |
| 01.031.0101.2114.0000 | GESTÃO ADMINISTRATIVA DO CONTROLE INTERNO DA CÂMARA DE VEREADORES  | 0,00              | 0,00         | 195.000,00    | 195.000,00    |
| 01.031.0101.2115.0000 | DESPESAS COM EMOLUMENTOS E/OU DECISÕES JUDICIAIS   | 0,00              | 0,00         | 10.000,00     | 10.000,00     |
| 01.031.0101.2116.0000 | GESTÃO ADMINISTRATIVA DA OUVIDORIA DA CÂMARA MUNICIPAL DE VITÓRIA DE SANTO ANTÃO                               | 0,00              | 0,00         | 485.000,00    | 485.000,00    |
| 02                    | Judiciária   | 0,00              | 0,00         | 2.901.000,00  | 2.901.000,00  |
| 02                    | 122 Administração Geral  | 0,00              | 0,00         | 2.901.000,00  | 2.901.000,00  |
| 02                    | 122 0201 GESTÃO DA PROCURADORIA GERAL DO MUNICÍPIO   | 0,00              | 0,00         | 2.901.000,00  | 2.901.000,00  |
| 02.122.0201.2077.0000 | GESTÃO ADMINISTRATIVA DA PROCURADORIA GERAL DO MUNICÍPIO   | 0,00              | 0,00         | 2.901.000,00  | 2.901.000,00  |
| 04                    | Administração  | 40.000,00         | 1.670.000,00 | 41.507.000,00 | 43.217.000,00 |
| 04                    | 121 Planejamento e Orçamento   | 0,00              | 0,00         | 632.000,00    | 632.000,00    |
| 04                    | 121 0404 GESTÃO DA SECRETARIA DE PLANEJAMENTO, ORÇAMENTO E GESTÃO  | 0,00              | 0,00         | 611.000,00    | 611.000,00    |
| 04.121.0404.2046.0000 | GESTÃO ADMINISTRATIVA DA SECRETARIA MUNICIPAL DE PLANEJAMENTO, ORÇAMENTO E GESTÃO                              | 0,00              | 0,00         | 611.000,00    | 611.000,00    |
| 04                    | 121 0425 PLANEJAMENTO GOVERNAMENTAL  | 0,00              | 0,00         | 21.000,00     | 21.000,00     |
| 04.121.0425.2316.0000 | COORDENAÇÃO DO PROCESSO DE ELABORAÇÃO E IMPLEMENTAÇÃO DOS INSTRUMENTOS DE PLANEJAMENTO                         | 0,00              | 0,00         | 21.000,00     | 21.000,00     |
| 04                    | 122 Administração Geral  | 40.000,00         | 1.670.000,00 | 36.562.000,00 | 38.272.000,00 |
| 04                    | 122 0201 GESTÃO DA PROCURADORIA GERAL DO MUNICÍPIO   | 0,00              | 0,00         | 5.000,00      | 5.000,00      |
| 04.122.0201.2310.0000 | ASSessorAMENTO DE ESTUDOS TÉCNICOS JURÍDICOS   | 0,00              | 0,00         | 5.000,00      | 5.000,00      |



Documento Assinado Digitalmente por: JOSE AGLAHLI SON QUEBRAL VARES JUNIOR  
Acesse em: <https://tce.ce.gov.br/ep/validador> em Código do documento: 4125398e30034b76b2b1344e640af500



MUNICÍPIO DA VITÓRIA DE SANTO ANTÃO  
CENTRO - CNPJ.11049855/0001-23

Orçamento Programa - Exercício de 2018

Anexo 07

Página 2

Lei: 0, Data:

PROGRAMA DE TRABALHO DO GOVERNO  
DEMONSTRATIVO DE FUNÇÕES, SUBFUNÇÕES E PROGRAMAS  
POR PROJETOS, ATIVIDADES E OPERAÇÕES ESPECIAIS

(Ann II, § 2º, Art 2º)

| Código                | Especificação   | Operação Especial | Projetos     | Atividades    | Total         |
|-----------------------|---|-------------------|--------------|---------------|---------------|
| 04                    | Administração   | 40.000,00         | 1.670.000,00 | 41.507.000,00 | 43.217.000,00 |
| 04                    | 122 Administração Geral   | 40.000,00         | 1.670.000,00 | 36.562.000,00 | 38.272.000,00 |
| 04                    | 122 0401 GESTÃO SUPERIOR DO MUNICÍPIO   | 0,00              | 110.000,00   | 2.430.000,00  | 2.540.000,00  |
| 04.122.0401.1012.0000 | EXECUÇÃO DE OBRAS DIVERSAS NO DISTRITO DE PIRUBA                                    | 0,00              | 110.000,00   | 0,00          | 110.000,00    |
| 04.122.0401.2028.0000 | GESTÃO ADMINISTRATIVA DO GABINETE DO PREFEITO E VICE-PREFEITO                       | 0,00              | 0,00         | 2.373.000,00  | 2.373.000,00  |
| 04.122.0401.2036.0000 | FORTEALECIMENTO E MANUTENÇÃO DOS CONSELHOS MUNICIPAIS                               | 0,00              | 0,00         | 22.000,00     | 22.000,00     |
| 04.122.0401.2038.0000 | GESTÃO DO DISTRITO DE PIRUBA  | 0,00              | 0,00         | 35.000,00     | 35.000,00     |
| 04                    | 122 0402 GESTÃO DA SECRETARIA DE FINANÇAS   | 0,00              | 0,00         | 8.611.000,00  | 8.611.000,00  |
| 04.122.0402.2032.0000 | GESTÃO ADMINISTRATIVA DA SECRETARIA MUNICIPAL DE FINANÇAS                           | 0,00              | 0,00         | 8.611.000,00  | 8.611.000,00  |
| 04                    | 122 0403 GESTÃO DA SECRETARIA DE GOVERNO E ARTICULAÇÃO POLÍTICA                     | 0,00              | 0,00         | 1.208.000,00  | 1.208.000,00  |
| 04.122.0403.2117.0000 | GESTÃO ADMINISTRATIVA DA SECRETARIA MUNICIPAL DE GOVERNO E ARTICULAÇÃO POLÍTICA     | 0,00              | 0,00         | 1.208.000,00  | 1.208.000,00  |
| 04                    | 122 0410 GESTÃO DA SECRETARIA DE ADMINISTRAÇÃO                                      | 0,00              | 0,00         | 2.716.000,00  | 2.716.000,00  |
| 04.122.0410.2304.0000 | GESTÃO ADMINISTRATIVA DA SECRETARIA MUNICIPAL DE ADMINISTRAÇÃO                      | 0,00              | 0,00         | 2.716.000,00  | 2.716.000,00  |
| 04                    | 122 0411 GESTÃO DAS AÇÕES ADMINISTRATIVAS DO MUNICÍPIO                              | 0,00              | 1.500.000,00 | 2.045.000,00  | 3.545.000,00  |
| 04.122.0411.1054.0000 | AÇÕES DE DESAPROPRIAÇÃO DE TERRAS NO MUNICÍPIO                                      | 0,00              | 1.500.000,00 | 0,00          | 1.500.000,00  |
| 04.122.0411.2311.0000 | MANUTENÇÃO, COORDENAÇÃO E CONSERVAÇÃO DOS VEÍCULOS DA FROTA                         | 0,00              | 0,00         | 2.010.000,00  | 2.010.000,00  |
| 04.122.0411.2312.0000 | APERFEIÇOAMENTO E MODERNIZAÇÃO DA GESTÃO ADMINISTRATIVA MUNICIPAL                   | 0,00              | 0,00         | 20.000,00     | 20.000,00     |
| 04.122.0411.2313.0000 | MANUTENÇÃO E CONSERVAÇÃO DOS PREDIOS ADMINISTRATIVOS                                | 0,00              | 0,00         | 15.000,00     | 15.000,00     |
| 04                    | 122 0414 ENCARGOS FINANCEIROS DO MUNICÍPIO  | 0,00              | 0,00         | 640.000,00    | 640.000,00    |
| 04.122.0414.2041.0000 | ENCARGOS GERAIS COMUNS A DIVERSOS ÓRGÃOS  | 0,00              | 0,00         | 630.000,00    | 630.000,00    |
| 04.122.0414.2044.0000 | ENCARGOS COM DESPESAS DE EXERCÍCIOS ANTERIORES                                      | 0,00              | 0,00         | 10.000,00     | 10.000,00     |
| 04                    | 122 0416 GESTÃO DA SECRETARIA DE GESTÃO DE PESSOAS                                  | 0,00              | 0,00         | 911.000,00    | 911.000,00    |
| 04.122.0416.2119.0000 | GESTÃO ADMINISTRATIVA DA SECRETARIA MUNICIPAL DE GESTÃO DE PESSOAS                  | 0,00              | 0,00         | 911.000,00    | 911.000,00    |
| 04                    | 122 0417 GESTÃO DA SECRETARIA DE INFRAESTRUTURA E SERVIÇOS PÚBLICOS                 | 0,00              | 0,00         | 4.928.000,00  | 4.928.000,00  |
| 04.122.0417.2121.0000 | GESTÃO ADMINISTRATIVA DA SECRETARIA MUNICIPAL DE INFRAESTRUTURA E SERVIÇOS PÚBLICOS | 0,00              | 0,00         | 4.928.000,00  | 4.928.000,00  |
| 04                    | 122 0418 GESTÃO DA AGÊNCIA DE HABITAÇÃO   | 0,00              | 0,00         | 76.000,00     | 76.000,00     |
| 04.122.0418.2122.0000 | GESTÃO ADMINISTRATIVA DA AGÊNCIA MUNICIPAL DE HABITAÇÃO                             | 0,00              | 0,00         | 76.000,00     | 76.000,00     |
| 04                    | 122 0419 DIVULGAÇÃO INSTITUCIONAL E CERIMONIAL                                      | 0,00              | 0,00         | 1.003.000,00  | 1.003.000,00  |
| 04.122.0419.2307.0000 | ASSESSORAMENTO AO GABINETE DO PREFEITO  | 0,00              | 0,00         | 1.003.000,00  | 1.003.000,00  |
| 04                    | 122 0420 GESTÃO DA SECRETARIA DE DEFESA SOCIAL E SEGURANÇA CIDADÃ                   | 0,00              | 0,00         | 3.206.000,00  | 3.206.000,00  |
| 04.122.0420.2033.0000 | MANUTENÇÃO DAS AÇÕES DA GUARDA MUNICIPAL  | 0,00              | 0,00         | 450.000,00    | 450.000,00    |
| 04.122.0420.2080.0000 | GESTÃO ADMINISTRATIVA DA SECRETARIA MUNICIPAL DE DEFESA SOCIAL E SEGURANÇA CIDADÃ   | 0,00              | 0,00         | 2.756.000,00  | 2.756.000,00  |
| 04                    | 122 0422 ASSESSORAMENTO GOVERNAMENTAL   | 0,00              | 0,00         | 203.000,00    | 203.000,00    |
| 04.122.0422.2308.0000 | DESENVOLVER AÇÕES DE ASSESSORAMENTO AO GOVERNO MUNICIPAL                            | 0,00              | 0,00         | 203.000,00    | 203.000,00    |

Documento Assinado Digitalmente por: JOSÉ ADELSON QUEIROZ LVARIS JUNIOR  
Acesse em: <https://efcc.tce.pe.gov.br/epi/validarDoc.seam?CodigoDocumento=41255986565346166201744ae040af500>



MUNICÍPIO DA VITÓRIA DE SANTO ANTÃO  
CENTRO - CNPJ: 11049855/0001-23

Orçamento Programa - Exercício de 2018  
Anexo 07  
Página 3  
Lei: 0, Data:

PROGRAMA DE TRABALHO DO GOVERNO  
DEMONSTRATIVO DE FUNÇÕES, SUBFUNÇÕES E PROGRAMAS  
POR PROJETOS, ATIVIDADES E OPERAÇÕES ESPECIAIS

(Inc. II, § 2º, Art. 2º)

| Código                | Especificação   | Operação Especial | Projetos     | Atividades    | Total         |
|-----------------------|---|-------------------|--------------|---------------|---------------|
| 04                    | Administração   | 40.000,00         | 1.670.000,00 | 41.507.000,00 | 43.217.000,00 |
| 04                    | 122 Administração Geral   | 40.000,00         | 1.670.000,00 | 36.562.000,00 | 38.272.000,00 |
| 04                    | 122 0424 DESENVOLVIMENTO TECNOLÓGICO E DE INOVAÇÃO  | 0,00              | 0,00         | 26.000,00     | 26.000,00     |
| 04.122.0424.2314.0000 | ESTRUTURAÇÃO DA ÁREA DE TECNOLOGIA DA INFORMAÇÃO  | 0,00              | 0,00         | 26.000,00     | 26.000,00     |
| 04                    | 122 0426 ENCARGOS ADMINISTRATIVOS DO MUNICÍPIO  | 0,00              | 0,00         | 3.505.000,00  | 3.505.000,00  |
| 04.122.0426.2041.0000 | ENCARGOS GERAIS COMUNS A DIVERSOS ÓRGÃOS  | 0,00              | 0,00         | 3.505.000,00  | 3.505.000,00  |
| 04                    | 122 0427 ENCARGOS GERAIS COM SERVIDORES DO MUNICÍPIO  | 0,00              | 0,00         | 4.325.000,00  | 4.325.000,00  |
| 04.122.0427.2344.0000 | ENCARGOS GERAIS COM SERVIDORES DO MUNICÍPIO   | 0,00              | 0,00         | 4.275.000,00  | 4.275.000,00  |
| 04.122.0427.2345.0000 | ENCARGOS COM BENEFÍCIOS AOS SERVIDORES  | 0,00              | 0,00         | 50.000,00     | 50.000,00     |
| 04                    | 122 0901 GESTÃO ADMINISTRATIVA DO RPPS  | 40.000,00         | 60.000,00    | 724.000,00    | 824.000,00    |
| 04.122.0901.0099.0000 | AMORTIZAÇÃO DE DÍVIDAS PÚBLICAS   | 40.000,00         | 0,00         | 0,00          | 40.000,00     |
| 04.122.0901.1007.0000 | EXECUÇÃO DE OBRAS, AQUISIÇÃO DE IMOVEIS, MOVEIS, MAQUINAS E EQUIPAMENTOS DIVERSOS - FUNDO FINANCEIRO              | 0,00              | 60.000,00    | 0,00          | 60.000,00     |
| 04.122.0901.2018.0000 | GESTÃO ADMINISTRATIVA DO RPPS - FUNDO FINANCEIRO  | 0,00              | 0,00         | 700.000,00    | 700.000,00    |
| 04.122.0901.2133.0000 | CAPACITAÇÃO E TREINAMENTO E QUALIFICAÇÃO DE AGENTES PÚBLICOS MUNICIPAIS DO RPPS E DO FUNDO DO CONSELHO MUNICIPAIS | 0,00              | 0,00         | 24.000,00     | 24.000,00     |
| 04                    | 123 Administração Financeira  | 0,00              | 0,00         | 1.007.000,00  | 1.007.000,00  |
| 04                    | 123 0412 ADMINISTRAÇÃO FINANCEIRA   | 0,00              | 0,00         | 586.000,00    | 586.000,00    |
| 04.123.0412.2037.0000 | ADMINISTRAÇÃO FINANCEIRA E CONTÁBIL. DA PREFEITURA  | 0,00              | 0,00         | 586.000,00    | 586.000,00    |
| 04                    | 123 0421 ADMINISTRAÇÃO TRIBUTÁRIA   | 0,00              | 0,00         | 421.000,00    | 421.000,00    |
| 04.123.0421.2315.0000 | MODERNIZAÇÃO E MANUTENÇÃO DO SISTEMA DE ARRECADAÇÃO   | 0,00              | 0,00         | 421.000,00    | 421.000,00    |
| 04                    | 124 Controle Interno  | 0,00              | 0,00         | 429.000,00    | 429.000,00    |
| 04                    | 124 0405 GESTÃO DA SECRETARIA DA CONTROLADORIA GERAL  | 0,00              | 0,00         | 397.000,00    | 397.000,00    |
| 04.124.0405.2030.0000 | GESTÃO ADMINISTRATIVA DA SECRETARIA MUNICIPAL DA CONTROLADORIA GERAL  | 0,00              | 0,00         | 397.000,00    | 397.000,00    |
| 04                    | 124 0428 CONTROLE INTERNO DO MUNICÍPIO  | 0,00              | 0,00         | 32.000,00     | 32.000,00     |
| 04.124.0428.2309.0000 | FORTALECIMENTO DO CONTROLE SOCIAL NA ESFERA GOVERNAMENTAL   | 0,00              | 0,00         | 32.000,00     | 32.000,00     |
| 04                    | 128 Formação de Recursos Humanos  | 0,00              | 0,00         | 20.000,00     | 20.000,00     |
| 04                    | 128 0416 GESTÃO DA SECRETARIA DE GESTÃO DE PESSOAS  | 0,00              | 0,00         | 20.000,00     | 20.000,00     |
| 04.128.0416.2039.0000 | CAPACITAÇÃO, TREINAMENTO E QUALIFICAÇÃO DE AGENTES PÚBLICOS MUNICIPAIS  | 0,00              | 0,00         | 20.000,00     | 20.000,00     |
| 04                    | 131 Comunicação Social  | 0,00              | 0,00         | 57.000,00     | 57.000,00     |
| 04                    | 131 0419 DIVULGAÇÃO INSTITUCIONAL E CERIMONIAL  | 0,00              | 0,00         | 57.000,00     | 57.000,00     |
| 04.131.0419.2031.0000 | COORDENAÇÃO E GERENCIAMENTO DA POLÍTICA DE RELACIONAMENTO DA GESTÃO COM A IMPRENSA                                | 0,00              | 0,00         | 57.000,00     | 57.000,00     |
| 04                    | 331 Proteção e Benefícios ao Trabalhador  | 0,00              | 0,00         | 2.800.000,00  | 2.800.000,00  |
| 04                    | 331 0414 ENCARGOS FINANCEIROS DO MUNICÍPIO  | 0,00              | 0,00         | 2.800.000,00  | 2.800.000,00  |
| 04.331.0414.2043.0000 | ENCARGOS COM O PASEP  | 0,00              | 0,00         | 2.800.000,00  | 2.800.000,00  |

Documento Assinado Digitalmente por: JOSE AGUIAR SON OLIVEIRA RES. JUNIOR  
Acesse em: <https://efccf.ce.gov.br/ppv/validarDoc.seam> Código do documento: 1255865063-4b76-b2b-54e6040150

**MUNICÍPIO DA VITÓRIA DE SANTO ANTÃO**

CENTRO - CNPJ:11049855/0001-23

Orçamento Programa - Exercício de 2018

Anexo 07

Página 4

Lei: 0, Data:

**PROGRAMA DE TRABALHO DO GOVERNO  
DEMONSTRATIVO DE FUNÇÕES, SUBFUNÇÕES E PROGRAMAS  
POR PROJETOS, ATIVIDADES E OPERAÇÕES ESPECIAIS**

(Inc. II, § 2º, Art. 2º)

| Código | Especificação  | Operação Especial | Projetos     | Atividades    | Total         |
|--------|--|-------------------|--------------|---------------|---------------|
| 04     | Administração  | 40.000,00         | 1.670.000,00 | 41.507.000,00 | 43.217.000,00 |
| 06     | Segurança Pública  | 0,00              | 0,00         | 306.000,00    | 306.000,00    |
| 06     | 153 Defesa Terrestre   | 0,00              | 0,00         | 40.000,00     | 40.000,00     |
| 06     | 153 0602 PARceria COM O EXÉRCITO BRASILEIRO  | 0,00              | 0,00         | 40.000,00     | 40.000,00     |
| 06     | 153.0602.2029.0000 MANUTENÇÃO DA JUNTA DO SERVIÇOS MILITAR - PARceria COM O EXÉRCITO BRASILEIRO  | 0,00              | 0,00         | 40.000,00     | 40.000,00     |
| 06     | 182 Defesa Civil   | 0,00              | 0,00         | 266.000,00    | 266.000,00    |
| 06     | 182 0603 DEFESA CIVIL DO MUNICÍPIO   | 0,00              | 0,00         | 266.000,00    | 266.000,00    |
| 06     | 182.0603.2081.0000 MANUTENÇÃO DAS AÇÕES VINCULADAS A DEFESA CIVIL DO MUNICÍPIO   | 0,00              | 0,00         | 266.000,00    | 266.000,00    |
| 08     | Assistência Social   | 0,00              | 250.000,00   | 9.626.000,00  | 9.876.000,00  |
| 08     | 122 Administração Geral  | 0,00              | 50.000,00    | 2.451.000,00  | 2.501.000,00  |
| 08     | 122 0801 GESTÃO DA SECRETARIA DE ASSISTÊNCIA SOCIAL  | 0,00              | 0,00         | 81.000,00     | 81.000,00     |
| 08     | 122.0801.2017.0000 GESTÃO ADMINISTRATIVA DA SECRETARIA MUNICIPAL DE ASSISTÊNCIA SOCIAL   | 0,00              | 0,00         | 81.000,00     | 81.000,00     |
| 08     | 122 0802 GESTÃO DO FUNDO MUNICIPAL DE ASSISTÊNCIA SOCIAL   | 0,00              | 50.000,00    | 2.370.000,00  | 2.420.000,00  |
| 08     | 122.0802.1077.0000 CONSTRUÇÃO, REFORMA E/OU AMPLIAÇÃO DE UNIDADES DA GESTÃO DO SUAS  | 0,00              | 50.000,00    | 0,00          | 50.000,00     |
| 08     | 122.0802.2302.0000 MANUTENÇÃO ADMINISTRATIVA DO FUNDO MUNICIPAL DE ASSISTÊNCIA SOCIAL  | 0,00              | 0,00         | 2.370.000,00  | 2.370.000,00  |
| 08     | 123 Administração Financeira   | 0,00              | 0,00         | 202.000,00    | 202.000,00    |
| 08     | 123 0812 APOIO A INSTITUIÇÃO SEM FINS LUCRATIVOS   | 0,00              | 0,00         | 202.000,00    | 202.000,00    |
| 08     | 123.0812.2002.0000 APOIO A INSTITUIÇÕES SEM FINS LUCRATIVOS  | 0,00              | 0,00         | 202.000,00    | 202.000,00    |
| 08     | 243 Assistência à Criança e ao Adolescente   | 0,00              | 130.000,00   | 3.370.000,00  | 3.500.000,00  |
| 08     | 243 0807 PROTEÇÃO SOCIAL DE ALTA COMPLEXIDADE  | 0,00              | 50.000,00    | 705.000,00    | 755.000,00    |
| 08     | 243.0807.1003.0000 PROTEÇÃO SOCIAL DE ALTA COMPLEXIDADE  | 0,00              | 50.000,00    | 0,00          | 50.000,00     |
| 08     | 243.0807.2005.0000 PROTEÇÃO SOCIAL DE ALTA COMPLEXIDADE (ALBERGUE, CASA LAR, ABRIGO, CASA DE PASSAGEM)                                 | 0,00              | 0,00         | 385.000,00    | 385.000,00    |
| 08     | 243.0807.2134.0000 MANUTENÇÃO DAS AÇÕES VINCULADAS AO CENTRO POP - VITÓRIA DA SANTO ANTÃO  | 0,00              | 0,00         | 320.000,00    | 320.000,00    |
| 08     | 243 0809 GESTÃO ADMINISTRATIVA DO SUAS   | 0,00              | 30.000,00    | 1.495.000,00  | 1.525.000,00  |
| 08     | 243.0809.1066.0000 CONTRUIÇÃO, REFORMA, AMPLIAÇÃO E/OU ADAPTAÇÃO DE IMÓVEIS PARA O SERVIÇO DE CONVIVÊNCIA E FORTALECIMENTO DE VÍNCULOS | 0,00              | 30.000,00    | 0,00          | 30.000,00     |
| 08     | 243.0809.2014.0000 GESTÃO ADMINISTRATIVA DO IGD - SUAS   | 0,00              | 0,00         | 190.000,00    | 190.000,00    |
| 08     | 243.0809.2016.0000 MANUTENÇÃO DAS ATIVIDADES DO BPC - SUAS   | 0,00              | 0,00         | 10.000,00     | 10.000,00     |
| 08     | 243.0809.2135.0000 MANUTENÇÃO DAS AÇÕES VINCULADAS AO SCFV - SERVIÇO DE CONVIVÊNCIA E FORTALECIMENTO DE VÍNCULO                        | 0,00              | 0,00         | 1.295.000,00  | 1.295.000,00  |
| 08     | 243 0811 APOIO AO CONSELHO TUTELAR E AOS CONSELHOS DE AÇÃO SOCIAL  | 0,00              | 0,00         | 420.000,00    | 420.000,00    |
| 08     | 243.0811.2006.0000 APOIO AO CONSELHO TUTELAR E AOS CONSELHOS DE ASSISTÊNCIA SOCIAL   | 0,00              | 0,00         | 420.000,00    | 420.000,00    |

Documento Assinado Digitalmente por: JOSE AGLAISON QUERALVARES JUNIOR  
Acesse em: [https://efc.ce.gov.br/ep/validar\\_documento](https://efc.ce.gov.br/ep/validar_documento) Código do documento: 01255588-5003-4076-b201-24e4e40a1f50



MUNICÍPIO DA VITÓRIA DE SANTO ANTÃO  
CENTRO - CNPJ:11049855/0001-23

Orçamento Programa - Exercício de 2018

Anexo 07

Página 5

Lei: 0, Data:

PROGRAMA DE TRABALHO DO GOVERNO  
DEMONSTRATIVO DE FUNÇÕES, SUBFUNÇÕES E PROGRAMAS  
POR PROJETOS, ATIVIDADES E OPERAÇÕES ESPECIAIS

(Lei II, § 2º, Art. 2º)

| Código                | Especificação  | Operação Especial | Projetos   | Atividades    | Total         |
|-----------------------|--|-------------------|------------|---------------|---------------|
| 08                    | Assistência Social   | 0,00              | 250.000,00 | 9.626.000,00  | 9.876.000,00  |
| 08                    | 243 Assistência à Criança e ao Adolescente   | 0,00              | 130.000,00 | 3.370.000,00  | 3.500.000,00  |
| 08                    | 243 0815 GESTÃO DO FUNCRIANÇA  | 0,00              | 50.000,00  | 300.000,00    | 350.000,00    |
| 08.243.0815.1067.0000 | EXECUÇÃO DE OBRAS E AQUISIÇÃO DE IMÓVEIS PARA O FUNCRIANÇA                             | 0,00              | 50.000,00  | 0,00          | 50.000,00     |
| 08.243.0815.2136.0000 | MANUTENÇÃO DAS ATIVIDADES DO FUNCRIANÇA  | 0,00              | 0,00       | 250.000,00    | 250.000,00    |
| 08.243.0815.2137.0000 | PROMOÇÃO DE FORUNS E CONFERÊNCIAS  | 0,00              | 0,00       | 50.000,00     | 50.000,00     |
| 08                    | 243 0818 AÇÕES ESTRATÉGICAS DO PETI  | 0,00              | 0,00       | 210.000,00    | 210.000,00    |
| 08.243.0818.2140.0000 | AÇÕES ESTRATÉGICAS DO PETI   | 0,00              | 0,00       | 210.000,00    | 210.000,00    |
| 08                    | 243 0819 PRIMEIRA INFÂNCIA NO SUAS   | 0,00              | 0,00       | 240.000,00    | 240.000,00    |
| 08.243.0819.2141.0000 | MANUTENÇÃO DAS ATIVIDADES (X) PROGRAMA CRIANÇA FELIZ                                   | 0,00              | 0,00       | 240.000,00    | 240.000,00    |
| 08                    | 244 Assistência Comunitária  | 0,00              | 70.000,00  | 3.483.000,00  | 3.553.000,00  |
| 08                    | 244 0803 ATENÇÃO INTEGRAL À FAMÍLIA - PAIF   | 0,00              | 20.000,00  | 1.545.000,00  | 1.565.000,00  |
| 08.244.0803.1004.0000 | ATENÇÃO INTEGRAL À FAMÍLIA - PAIF  | 0,00              | 20.000,00  | 0,00          | 20.000,00     |
| 08.244.0803.2007.0000 | ATENÇÃO INTEGRAL À FAMÍLIA - PAIF  | 0,00              | 0,00       | 1.545.000,00  | 1.545.000,00  |
| 08                    | 244 0805 BOLSA FAMÍLIA - IGD - ÍNDICE DE GESTÃO DESCENTRALIZADA                        | 0,00              | 0,00       | 1.035.000,00  | 1.035.000,00  |
| 08.244.0805.2008.0000 | BOLSA FAMÍLIA - IGD - ÍNDICE DE GESTÃO DESCENTRALIZADA                                 | 0,00              | 0,00       | 1.035.000,00  | 1.035.000,00  |
| 08                    | 244 0806 CENTRO DE REFERÊNCIA ESPECIALIZADO DE ASSISTÊNCIA SOCIAL - CREAS              | 0,00              | 50.000,00  | 475.000,00    | 525.000,00    |
| 08.244.0806.1006.0000 | CENTRO DE REFERÊNCIA ESPECIALIZADA DE ASSISTÊNCIA SOCIAL - CREAS                       | 0,00              | 50.000,00  | 0,00          | 50.000,00     |
| 08.244.0806.2009.0000 | CENTRO DE REFERÊNCIA ESPECIALIZADA DE ASSISTÊNCIA SOCIAL - CREAS                       | 0,00              | 0,00       | 475.000,00    | 475.000,00    |
| 08                    | 244 0808 BENEFÍCIOS EVENTUAIS PARA USUÁRIOS DA POLÍTICA DE ASSISTÊNCIA SOCIAL          | 0,00              | 0,00       | 300.000,00    | 300.000,00    |
| 08.244.0808.2010.0000 | MANUTENÇÃO DAS AÇÕES VINCULADAS AOS BENEFÍCIOS EVENTUAIS                               | 0,00              | 0,00       | 300.000,00    | 300.000,00    |
| 08                    | 244 0810 ASSISTÊNCIA EMERGENCIAL ÀS VÍTIMAS DE CALAMIDADES                             | 0,00              | 0,00       | 35.000,00     | 35.000,00     |
| 08.244.0810.2012.0000 | ASSISTÊNCIA EMERGENCIAL ÀS VÍTIMAS DE CALAMIDADES                                      | 0,00              | 0,00       | 35.000,00     | 35.000,00     |
| 08                    | 244 0813 PISO DE MÉDIA COMPLEXIDADE  | 0,00              | 0,00       | 93.000,00     | 93.000,00     |
| 08.244.0813.2013.0000 | MANUTENÇÃO DOS SERVIÇOS DE MÉDIA COMPLEXIDADE-MEDIDAS SÓCIOEDUCATIVAS/ABORDAGEM SOCIAL | 0,00              | 0,00       | 93.000,00     | 93.000,00     |
| 08                    | 333 Empregabilidade  | 0,00              | 0,00       | 120.000,00    | 120.000,00    |
| 08                    | 333 0814 ACESSUAS TRABALHO   | 0,00              | 0,00       | 120.000,00    | 120.000,00    |
| 08.333.0814.2011.0000 | PROGRAMA DE PROFISSIONALIZAÇÃO - ACESSUAS TRABALHO                                     | 0,00              | 0,00       | 120.000,00    | 120.000,00    |
| 09                    | Previdência Social   | 0,00              | 0,00       | 36.370.000,00 | 36.370.000,00 |
| 09                    | 272 Previdência do Regime Estatutário  | 0,00              | 0,00       | 36.370.000,00 | 36.370.000,00 |
| 09                    | 272 0902 MANUTENÇÃO DAS ATIVIDADES PREVIDENCIÁRIAS DO RPPS                             | 0,00              | 0,00       | 36.370.000,00 | 36.370.000,00 |
| 09.272.0902.2020.0000 | MANUTENÇÃO DAS ATIVIDADES PREVIDENCIÁRIAS - FUNDO FINANCEIRO                           | 0,00              | 0,00       | 33.460.000,00 | 33.460.000,00 |
| 09.272.0902.2021.0000 | MANUTENÇÃO DAS ATIVIDADES PREVIDENCIÁRIAS - FUNDO PREVIDENCIÁRIO                       | 0,00              | 0,00       | 2.900.000,00  | 2.900.000,00  |
| 09.272.0902.2138.0000 | COMPENSAÇÃO FINANCEIRA ENTRE REGIMES RPPS/RUPS   | 0,00              | 0,00       | 10.000,00     | 10.000,00     |

Documento Assinado Digitalmente por: JOSE ADELSON QUELLEY ARES JUNIOR  
Acesse em: <https://efccfz.pe.gov.br/ep/validador>; sem Código do documento: d125598e-56b3-4b66-b2d1-54ae604af5c0

*Handwritten signature*



MUNICÍPIO DA VITÓRIA DE SANTO ANTÃO  
CENTRO - CNPJ 11049855/0001-23

Orçamento Programa - Exercício de 2018  
Anexo 07  
Página 6  
Lei: 0, Data:

PROGRAMA DE TRABALHO DO GOVERNO  
DEMONSTRATIVO DE FUNÇÕES, SUBFUNÇÕES E PROGRAMAS  
POR PROJETOS, ATIVIDADES E OPERAÇÕES ESPECIAIS

(Inc II, § 2º, Art 2º)

| Código | Especificação   | Operação Especial | Projetos     | Atividades    | Total         |
|--------|---|-------------------|--------------|---------------|---------------|
| 09     | Providência Social  | 0,00              | 0,00         | 36.370.000,00 | 36.370.000,00 |
| 09     | 272 Previdência do Regime Estatutário   | 0,00              | 0,00         | 36.370.000,00 | 36.370.000,00 |
| 10     | Saúde   | 0,00              | 7.700.000,00 | 65.071.000,00 | 72.771.000,00 |
| 10     | 122 Administração Geral   | 0,00              | 450.000,00   | 5.606.000,00  | 6.056.000,00  |
| 10     | 122 1005 FORTALECIMENTO DA GESTÃO DO SISTEMA MUNICIPAL DE SAÚDE   | 0,00              | 450.000,00   | 5.606.000,00  | 6.056.000,00  |
| 10     | 122.1005.1038.0000 AMPLIAÇÃO DA ESTRUTURA FÍSICA DA SAÚDE   | 0,00              | 450.000,00   | 0,00          | 450.000,00    |
| 10     | 122.1005.2090.0000 MANUTENÇÃO DA SECRETARIA DE SAÚDE  | 0,00              | 0,00         | 86.000,00     | 86.000,00     |
| 10     | 122.1005.2091.0000 GESTÃO ADMINISTRATIVA DA SAÚDE E QUALIFICAÇÃO DA GESTÃO DO SI/S  | 0,00              | 0,00         | 5.420.000,00  | 5.420.000,00  |
| 10     | 122.1005.2092.0000 MANUTENÇÃO DO CONSELHO MUNICIPAL DE SAÚDE  | 0,00              | 0,00         | 100.000,00    | 100.000,00    |
| 10     | 301 Atenção Básica  | 0,00              | 2.000.000,00 | 23.832.000,00 | 25.832.000,00 |
| 10     | 301 1001 CONSOLIDAÇÃO E APERFEIÇOAMENTO DA ATENÇÃO BÁSICA   | 0,00              | 2.000.000,00 | 23.832.000,00 | 25.832.000,00 |
| 10     | 10.301.1001.1040.0000 EXECUÇÃO DE OBRAS EM IMOVEIS VINCULADOS A ATENÇÃO BÁSICA  | 0,00              | 2.000.000,00 | 0,00          | 2.000.000,00  |
| 10     | 10.301.1001.2093.0000 MANUTENÇÃO DAS AÇÕES DE ATENÇÃO BÁSICA  | 0,00              | 0,00         | 6.590.000,00  | 6.590.000,00  |
| 10     | 10.301.1001.2130.0000 MANUTENÇÃO DAS ATIVIDADES VINCULADAS AO PROGRAMA MAIS MÉDICOS   | 0,00              | 0,00         | 500.000,00    | 500.000,00    |
| 10     | 10.301.1001.2131.0000 MANUTENÇÃO DAS AÇÕES (X) PROGRAMA ACADEMIA DA SAÚDE   | 0,00              | 0,00         | 100.000,00    | 100.000,00    |
| 10     | 10.301.1001.2294.0000 MANUTENÇÃO DO PROGRAMA DE AGENTES COMUNITÁRIOS DE SAÚDE - PACS  | 0,00              | 0,00         | 7.360.000,00  | 7.360.000,00  |
| 10     | 10.301.1001.2295.0000 MANUTENÇÃO DO PROGRAMA DE SAÚDE DA FAMÍLIA  | 0,00              | 0,00         | 7.200.000,00  | 7.200.000,00  |
| 10     | 10.301.1001.2296.0000 MANUTENÇÃO DO PROGRAMA SAÚDE BUCAL  | 0,00              | 0,00         | 931.000,00    | 931.000,00    |
| 10     | 10.301.1001.2297.0000 MANUTENÇÃO DOS NÚCLEOS DE APOIO À SAÚDE DA FAMÍLIA - NASF   | 0,00              | 0,00         | 1.151.000,00  | 1.151.000,00  |
| 10     | 302 Assistência Hospitalar e Ambulatorial   | 0,00              | 5.000.000,00 | 30.013.000,00 | 35.013.000,00 |
| 10     | 302 1002 CONSOLIDAÇÃO E APERFEIÇOAMENTO DA ATENÇÃO A SAÚDE NA MÉDIA E ALTA COMPLEXIDADE   | 0,00              | 5.000.000,00 | 30.013.000,00 | 35.013.000,00 |
| 10     | 10.302.1002.1041.0000 EXECUÇÃO DE OBRAS PARA ASSISTÊNCIA DE MÉDIA E ALTA COMPLEXIDADE HOSPITALAR E AMBULATORIAL                   | 0,00              | 5.000.000,00 | 0,00          | 5.000.000,00  |
| 10     | 10.302.1002.2094.0000 MANUTENÇÃO DA ASSISTÊNCIA DE MÉDIA E ALTA COMPLEXIDADE, INCLUINDO CONTRATAÇÃO DE REDE COMPLEMENTAR DE SAÚDE | 0,00              | 0,00         | 22.604.000,00 | 22.604.000,00 |
| 10     | 10.302.1002.2132.0000 MANUTENÇÃO DAS AÇÕES ESPECIALIZADAS DE SAÚDE DA MULHER  | 0,00              | 0,00         | 200.000,00    | 200.000,00    |
| 10     | 10.302.1002.2298.0000 MANUTENÇÃO (X) TRATAMENTO FORA DO DOMICÍLIO - TFD   | 0,00              | 0,00         | 277.000,00    | 277.000,00    |
| 10     | 10.302.1002.2299.0000 MANUTENÇÃO DOS SERVIÇOS DE ATENDIMENTO MOVEL AS URGÊNCIAS-SAMU 192  | 0,00              | 0,00         | 5.040.000,00  | 5.040.000,00  |
| 10     | 10.302.1002.2300.0000 MANUTENÇÃO DOS CENTROS DE ATENÇÃO PSICOSSOCIAL-CAPS   | 0,00              | 0,00         | 1.001.000,00  | 1.001.000,00  |
| 10     | 10.302.1002.2301.0000 MANUTENÇÃO DO PROGRAMA MELHOR EM CASA   | 0,00              | 0,00         | 891.000,00    | 891.000,00    |
| 10     | 303 Suporte Profilático e Terapêutico   | 0,00              | 0,00         | 1.810.000,00  | 1.810.000,00  |
| 10     | 303 1003 GESTÃO DA ASSISTÊNCIA FARMACÉUTICA   | 0,00              | 0,00         | 1.810.000,00  | 1.810.000,00  |
| 10     | 10.303.1003.2095.0000 MANUTENÇÃO DA ASSISTÊNCIA FARMACÉUTICA BÁSICA   | 0,00              | 0,00         | 1.510.000,00  | 1.510.000,00  |
| 10     | 10.303.1003.2142.0000 MANUTENÇÃO DAS AÇÕES DE ASSISTÊNCIA FARMACÉUTICA ESPECIALIZADA  | 0,00              | 0,00         | 300.000,00    | 300.000,00    |
| 10     | 304 Vigilância Sanitária  | 0,00              | 0,00         | 655.000,00    | 655.000,00    |

Documento Assinado Digitalmente por JOSE AGLA ALLSON QUEIROZ VARES JUNIOR  
Acesse em: <https://efc.cce.pe.gov.br/ep/validarDoc.seam> Código do documento: d125598c-56f5c4b6-b2b1-54ae640a15c0



MUNICÍPIO DA VITÓRIA DE SANTO ANTÃO  
CENTRO - CNPJ: 11049855/0001-23

Orçamento Programa - Exercício de 2018

Anexo 07

Página 7

Lei 0, Data

PROGRAMA DE TRABALHO DO GOVERNO  
DEMONSTRATIVO DE FUNÇÕES, SUBFUNÇÕES E PROGRAMAS  
POR PROJETOS, ATIVIDADES E OPERAÇÕES ESPECIAIS  
(Inc. II, § 2º, Art. 2º)

| Código | Especificação   | Operação Especial | Projetos     | Atividades     | Total          |
|--------|---|-------------------|--------------|----------------|----------------|
| 10     | Saúde   | 0,00              | 7.700.000,00 | 65.071.000,00  | 72.771.000,00  |
| 10     | 304 Vigilância Sanitária  | 0,00              | 0,00         | 655.000,00     | 655.000,00     |
| 10     | 304 1004 FORTALECIMENTO DAS AÇÕES DE VIGILÂNCIA EM SAÚDE  | 0,00              | 0,00         | 655.000,00     | 655.000,00     |
| 10.304 | 1004.2 196 0000 AÇÕES DE VIGILÂNCIA SANITÁRIA   | 0,00              | 0,00         | 655.000,00     | 655.000,00     |
| 10     | 305 Vigilância Epidemiológica   | 0,00              | 250.000,00   | 2.955.000,00   | 3.205.000,00   |
| 10     | 305 1004 FORTALECIMENTO DAS AÇÕES DE VIGILÂNCIA EM SAÚDE  | 0,00              | 250.000,00   | 2.955.000,00   | 3.205.000,00   |
| 10.305 | 1004.1063 0000 EXECUÇÃO DE OBRAS - CONSTRUÇÃO, REFORMA E/OU AMPLIAÇÃO - PNI - PROGRAMA NACIONAL DE IMUNIZAÇÃO | 0,00              | 250.000,00   | 0,00           | 250.000,00     |
| 10.305 | 1004.2097 0000 MANUTENÇÃO DA VIGILÂNCIA EPIDEMIOLOGIA E AMBIENTAL   | 0,00              | 0,00         | 2.955.000,00   | 2.955.000,00   |
| 10     | 306 Alimentação e Nutrição  | 0,00              | 0,00         | 200.000,00     | 200.000,00     |
| 10     | 306 1005 FORTALECIMENTO DA GESTÃO DO SISTEMA MUNICIPAL DE SAÚDE   | 0,00              | 0,00         | 200.000,00     | 200.000,00     |
| 10.306 | 1005.2098 0000 MANUTENÇÃO DAS AÇÕES DE ALIMENTAÇÃO E NUTRIÇÃO   | 0,00              | 0,00         | 200.000,00     | 200.000,00     |
| 12     | Educação  | 0,00              | 6.230.000,00 | 103.350.000,00 | 109.580.000,00 |
| 12     | 122 Administração (geral)   | 0,00              | 0,00         | 24.000,00      | 24.000,00      |
| 12     | 122 1219 PROGRAMA DE VALORIZAÇÃO DO PROFISSIONAL DA EDUCAÇÃO  | 0,00              | 0,00         | 24.000,00      | 24.000,00      |
| 12.122 | 1219.2342 0000 PROMOÇÃO DA FORMAÇÃO PARA CONSELHEIROS: SME, CNE, CAE, FUNDEB E CONSELHEIROS ESCOLARES         | 0,00              | 0,00         | 10.000,00      | 10.000,00      |
| 12.122 | 1219.2343 0000 REALIZAÇÃO DE FÓRUMS E CONFERÊNCIAS MUNICIPAIS - PME   | 0,00              | 0,00         | 14.000,00      | 14.000,00      |
| 12     | 128 Formação de Recursos Humanos  | 0,00              | 0,00         | 290.000,00     | 290.000,00     |
| 12     | 128 1219 PROGRAMA DE VALORIZAÇÃO DO PROFISSIONAL DA EDUCAÇÃO  | 0,00              | 0,00         | 290.000,00     | 290.000,00     |
| 12.128 | 1219.2339 0000 CAPACITAÇÃO E FORMAÇÃO CONTINUADA DOS PROFISSIONAIS DO ENSINO FUNDAMENTAL                      | 0,00              | 0,00         | 185.000,00     | 185.000,00     |
| 12.128 | 1219.2340 0000 CAPACITAÇÃO E FORMAÇÃO CONTINUADA PARA GESTORES, EQUIPE TÉCNICA E ADMINISTRATIVA DA EDUCAÇÃO   | 0,00              | 0,00         | 105.000,00     | 105.000,00     |
| 12     | 306 Alimentação e Nutrição  | 0,00              | 0,00         | 2.700.000,00   | 2.700.000,00   |
| 12     | 306 1218 MINHA ESCOLA, MEU LUGAR  | 0,00              | 0,00         | 2.700.000,00   | 2.700.000,00   |
| 12.306 | 1218.2329 0000 ALIMENTAÇÃO SAUDÁVEL   | 0,00              | 0,00         | 2.700.000,00   | 2.700.000,00   |
| 12     | 361 Ensino Fundamental  | 0,00              | 3.630.000,00 | 88.191.000,00  | 91.821.000,00  |
| 12     | 361 1216 GESTÃO DA SECRETARIA DE EDUCAÇÃO   | 0,00              | 0,00         | 2.431.000,00   | 2.431.000,00   |
| 12.361 | 1216.2050 0000 GESTÃO ADMINISTRATIVA DA SECRETARIA MUNICIPAL DE EDUCAÇÃO                                      | 0,00              | 0,00         | 2.431.000,00   | 2.431.000,00   |
| 12     | 361 1217 EXPANSÃO E MELHORIA DA REDE DE ENSINO  | 0,00              | 2.830.000,00 | 4.750.000,00   | 7.580.000,00   |
| 12.361 | 1217.1074 0000 REESTRUTURAÇÃO DA FACILIDADE DA CRIANÇA - ESCOLA MUNICIPAL JOAQUIM KRAUSE                      | 0,00              | 80.000,00    | 0,00           | 80.000,00      |
| 12.361 | 1217.1076 0000 ADEQUAÇÃO E REFORMAS DA REDE FÍSICA DE ENSINO  | 0,00              | 2.750.000,00 | 0,00           | 2.750.000,00   |
| 12.361 | 1217.2330 0000 MANUTENÇÃO DA REDE FÍSICA DE ENSINO  | 0,00              | 0,00         | 4.750.000,00   | 4.750.000,00   |

Documento Assinado Digitalmente por: JOSE AGLASSON QUEIROZ JUNIOR  
Acesse em: https://efcc.tce.pe.gov.br/pp/validadocsem Código do Documento: 012558e-56b34b76b2b1-54ae04af50





MUNICÍPIO DA VITÓRIA DE SANTO ANTÔNIO  
CENTRO - CNPJ 11049855/0001-23

Orçamento Programa - Exercício de 2018  
Anexo 07  
Página 8  
Lei: 0, Data:

PROGRAMA DE TRABALHO DO GOVERNO  
DEMONSTRATIVO DE FUNÇÕES, SUBFUNÇÕES E PROGRAMAS  
POR PROJETOS, ATIVIDADES E OPERAÇÕES ESPECIAIS  
(Inc. II, § 2º, Art. 2º)

| Código                | Especificação  | Operação Especial | Projetos     | Atividades     | Total          |
|-----------------------|--|-------------------|--------------|----------------|----------------|
| 12                    | Educação   | 0,00              | 6.230.000,00 | 103.350.000,00 | 109.580.000,00 |
| 12                    | 361 Ensino Fundamental   | 0,00              | 3.630.000,00 | 88.191.000,00  | 91.821.000,00  |
| 12                    | 361 1218 MINHA ESCOLA, MEU LUGAR   | 0,00              | 800.000,00   | 80.810.000,00  | 81.610.000,00  |
| 12.361.1218.1078.0000 | IMPLANTÇÃO DO PROGRAMA DE ESCOLAS EM TEMPO INTEGRAL                          | 0,00              | 800.000,00   | 0,00           | 800.000,00     |
| 12.361.1218.2331.0000 | QUALIFICAÇÃO DO ENSINO FUNDAMENTAL   | 0,00              | 0,00         | 77.510.000,00  | 77.510.000,00  |
| 12.361.1218.2332.0000 | CORREÇÃO DA DISTORÇÃO ESCOLAR  | 0,00              | 0,00         | 100.000,00     | 100.000,00     |
| 12.361.1218.2333.0000 | TRANSPORTE ESCOLAR EFICIENTE   | 0,00              | 0,00         | 3.200.000,00   | 3.200.000,00   |
| 12                    | 361 1219 PROGRAMA DE VALORIZAÇÃO DO PROFISSIONAL DA EDUCAÇÃO                 | 0,00              | 0,00         | 200.000,00     | 200.000,00     |
| 12.361.1219.2341.0000 | IMPLEMENTAR SISTEMA DE AVALIAÇÃO DE DESEMPENHO DOS PROFISSIONAIS DA EDUCAÇÃO | 0,00              | 0,00         | 200.000,00     | 200.000,00     |
| 12                    | 364 Ensino Superior  | 0,00              | 0,00         | 3.300.000,00   | 3.300.000,00   |
| 12                    | 364 1218 MINHA ESCOLA, MEU LUGAR   | 0,00              | 0,00         | 3.300.000,00   | 3.300.000,00   |
| 12.364.1218.2334.0000 | APOIO A EDUCAÇÃO SUPERIOR  | 0,00              | 0,00         | 3.300.000,00   | 3.300.000,00   |
| 12                    | 365 Educação Infantil  | 0,00              | 2.600.000,00 | 4.680.000,00   | 7.280.000,00   |
| 12                    | 365 1217 EXPANSÃO E MELHORIA DA REDE DE ENSINO                               | 0,00              | 2.600.000,00 | 0,00           | 2.600.000,00   |
| 12.365.1217.1075.0000 | CONSTRUÇÃO DE CRECHES  | 0,00              | 2.600.000,00 | 0,00           | 2.600.000,00   |
| 12                    | 365 1218 MINHA ESCOLA, MEU LUGAR   | 0,00              | 0,00         | 4.680.000,00   | 4.680.000,00   |
| 12.365.1218.2335.0000 | QUALIFICAÇÃO DA EDUCAÇÃO INFANTIL  | 0,00              | 0,00         | 4.680.000,00   | 4.680.000,00   |
| 12                    | 366 Educação de Jovens e Adultos   | 0,00              | 0,00         | 165.000,00     | 165.000,00     |
| 12                    | 366 1218 MINHA ESCOLA, MEU LUGAR   | 0,00              | 0,00         | 165.000,00     | 165.000,00     |
| 12.366.1218.2336.0000 | DESENVOLVIMENTO DA EDUCAÇÃO DE JOVENS E ADULTOS                              | 0,00              | 0,00         | 165.000,00     | 165.000,00     |
| 12                    | 367 Educação Especial  | 0,00              | 0,00         | 4.000.000,00   | 4.000.000,00   |
| 12                    | 367 1218 MINHA ESCOLA, MEU LUGAR   | 0,00              | 0,00         | 4.000.000,00   | 4.000.000,00   |
| 12.367.1218.2337.0000 | PROMOÇÃO DA EDUCAÇÃO ESPECIAL  | 0,00              | 0,00         | 4.000.000,00   | 4.000.000,00   |
| 13                    | Cultura  | 0,00              | 0,00         | 3.910.000,00   | 3.910.000,00   |
| 13                    | 122 Administração Geral  | 0,00              | 0,00         | 754.000,00     | 754.000,00     |
| 13                    | 122 1301 GESTÃO DA SECRETARIA DE CULTURA, TURISMO E ESPORTE                  | 0,00              | 0,00         | 754.000,00     | 754.000,00     |
| 13.122.1301.2063.0000 | GESTÃO ADMINISTRATIVA DA SECRETARIA MUNICIPAL DE CULTURA, TURISMO E ESPORTES | 0,00              | 0,00         | 754.000,00     | 754.000,00     |
| 13                    | 392 Difusão Cultural   | 0,00              | 0,00         | 3.150.000,00   | 3.150.000,00   |
| 13                    | 392 1303 INCENTIVO, PROMOÇÃO E DESENVOLVIMENTO DA CULTURA DO MUNICÍPIO       | 0,00              | 0,00         | 3.150.000,00   | 3.150.000,00   |
| 13.392.1303.2065.0000 | APOIO AS ATIVIDADES CULTURAIS  | 0,00              | 0,00         | 3.145.000,00   | 3.145.000,00   |
| 13.392.1303.2328.0000 | APOIO AS ATIVIDADES CULTURAIS  | 0,00              | 0,00         | 5.000,00       | 5.000,00       |
| 13                    | 695 Turismo  | 0,00              | 0,00         | 6.000,00       | 6.000,00       |
| 13                    | 695 1302 PROMOÇÃO DO DESENVOLVIMENTO TURÍSTICO DO MUNICÍPIO                  | 0,00              | 0,00         | 6.000,00       | 6.000,00       |
| 13.695.1302.2066.0000 | APOIO AS ATIVIDADES TURÍSTICAS   | 0,00              | 0,00         | 6.000,00       | 6.000,00       |

Documento Assinado Digitalmente por: JOSE AGLASSON FERREIRA JUNIOR  
 Acesse em: https://efcc.tee.pe.gov.br/ppp/validaDoc.seam?Codigo do documento: d1255986-56b3-4b6b-201-54a604a1560



MUNICÍPIO DA VITÓRIA DE SANTO ANTAO  
CENTRO - CNPJ:11049855/0001-23

Orçamento Programa - Exercício de 2018

Anexo 07

Página 9

Lei: 0, Data:

PROGRAMA DE TRABALHO DO GOVERNO  
DEMONSTRATIVO DE FUNÇÕES, SUBFUNÇÕES E PROGRAMAS  
POR PROJETOS, ATIVIDADES E OPERAÇÕES ESPECIAIS  
(Inc. II, § 2º, Art. 2º)

| Código                | Especificação   | Operação Especial | Projetos     | Atividades    | Total         |
|-----------------------|---|-------------------|--------------|---------------|---------------|
| 13                    | Cultura   | 0,00              | 0,00         | 3.910.000,00  | 3.910.000,00  |
| 13                    | 695 Turismo   | 0,00              | 0,00         | 6.000,00      | 6.000,00      |
| 15                    | Urbanismo   | 0,00              | 2.800.000,00 | 11.930.000,00 | 14.730.000,00 |
| 15                    | 451 Infra-Estrutura Urbana  | 0,00              | 0,00         | 310.000,00    | 310.000,00    |
| 15                    | 451 2006 AMPLIAÇÃO E MELHORIA DOS SERVIÇOS PÚBLICOS   | 0,00              | 0,00         | 310.000,00    | 310.000,00    |
| 15.451.2006.2325.0000 | MANUTENÇÃO E CONSERVAÇÃO DE ÁREAS VERDES  | 0,00              | 0,00         | 310.000,00    | 310.000,00    |
| 15                    | 452 Serviços Urbanos  | 0,00              | 2.800.000,00 | 11.620.000,00 | 14.420.000,00 |
| 15                    | 452 2006 AMPLIAÇÃO E MELHORIA DOS SERVIÇOS PÚBLICOS   | 0,00              | 2.800.000,00 | 11.510.000,00 | 14.310.000,00 |
| 15.452.2006.1073.0000 | CONSTRUÇÃO, RECUPERAÇÃO, REFORMA, AMPLIAÇÃO E ADEQUAÇÃO DOS ESPAÇOS E EQUIPAMENTOS PÚBLICOS | 0,00              | 2.800.000,00 | 0,00          | 2.800.000,00  |
| 15.452.2006.2321.0000 | LIMPEZA URBANA  | 0,00              | 0,00         | 10.000.000,00 | 10.000.000,00 |
| 15.452.2006.2324.0000 | MANUTENÇÃO E CONSERVAÇÃO DOS ESPAÇOS E EQUIPAMENTOS PÚBLICOS                                | 0,00              | 0,00         | 1.450.000,00  | 1.450.000,00  |
| 15.452.2006.2326.0000 | MANUTENÇÃO NAS ÁREAS DE RISCO   | 0,00              | 0,00         | 50.000,00     | 50.000,00     |
| 15.452.2006.2346.0000 | MANUTENÇÃO DOS SISTEMAS DE MICRO E MACRO-DRENAGEM   | 0,00              | 0,00         | 10.000,00     | 10.000,00     |
| 15                    | 452 2007 CONTROLE URBANO  | 0,00              | 0,00         | 110.000,00    | 110.000,00    |
| 15.452.2007.2327.0000 | GESTÃO DO CONTROLE URBANO   | 0,00              | 0,00         | 110.000,00    | 110.000,00    |
| 16                    | Habitação   | 0,00              | 180.000,00   | 0,00          | 180.000,00    |
| 16                    | 482 Habitação Urbana  | 0,00              | 180.000,00   | 0,00          | 180.000,00    |
| 16                    | 482 1601 HABITAÇÃO POPULAR  | 0,00              | 180.000,00   | 0,00          | 180.000,00    |
| 16.482.1601.1023.0000 | IMPLANTAÇÃO DE PROJETOS HABITACIONAIS   | 0,00              | 180.000,00   | 0,00          | 180.000,00    |
| 17                    | Saneamento  | 0,00              | 740.000,00   | 0,00          | 740.000,00    |
| 17                    | 511 Saneamento Básico Rural   | 0,00              | 110.000,00   | 0,00          | 110.000,00    |
| 17                    | 511 1701 SANEAMENTO BÁSICO  | 0,00              | 110.000,00   | 0,00          | 110.000,00    |
| 17.511.1701.1024.0000 | SANEAMENTO RURAL  | 0,00              | 110.000,00   | 0,00          | 110.000,00    |
| 17                    | 512 Saneamento Básico Urbano  | 0,00              | 520.000,00   | 0,00          | 520.000,00    |
| 17                    | 512 1701 SANEAMENTO BÁSICO  | 0,00              | 520.000,00   | 0,00          | 520.000,00    |
| 17.512.1701.1025.0000 | SANEAMENTO URBANO   | 0,00              | 520.000,00   | 0,00          | 520.000,00    |
| 17                    | 544 Recursos Hídricos   | 0,00              | 110.000,00   | 0,00          | 110.000,00    |
| 17                    | 544 1703 AMPLIAÇÃO DO SISTEMA DE RECURSOS HÍDRICOS  | 0,00              | 110.000,00   | 0,00          | 110.000,00    |
| 17.544.1703.1026.0000 | EXECUÇÃO DE OBRAS PARA AMPLIAÇÃO DOS SISTEMAS DE RECURSOS HÍDRICOS                          | 0,00              | 110.000,00   | 0,00          | 110.000,00    |
| 18                    | Gestão Ambiental  | 0,00              | 10.000,00    | 590.000,00    | 600.000,00    |
| 18                    | 122 Administração Geral   | 0,00              | 10.000,00    | 465.000,00    | 475.000,00    |

Documento Assinado Digitalmente por: JOSÉ AGLAISON QUEIROZ VAREJUNIOR  
Acesse em: <https://efec.tce.pe.gov.br/epp/validarDoc.seam?CodigoDoDocumento=125598650684676-b20194ae640d15c0>



Documento Assinado Digitalmente por: JOSE ADELSON OLIVEIRA YARES JUNIOR  
 Acesse em: https://efecfoc.pe.gov.br/ep/validador.seam?codigo\_documento=d125598e-56b3-4b76-b2b1-54ac640d15c0



**MUNICÍPIO DA VITÓRIA DE SANTO ANTÃO**  
CENTRO - CNPJ 11049855/0001-23

Orçamento Programa - Exercício de 2018  
Anexo 07  
Página 10  
Lei: 0, Data:

**PROGRAMA DE TRABALHO DO GOVERNO  
DEMONSTRATIVO DE FUNÇÕES, SUBFUNÇÕES E PROGRAMAS  
POR PROJETOS, ATIVIDADES E OPERAÇÕES ESPECIAIS**  
(Inc II, § 2º, Art 2º)

| Código                | Especificação  | Operação Especial | Projetos  | Atividades   | Total        |
|-----------------------|--|-------------------|-----------|--------------|--------------|
| 18                    | Gestão Ambiental   | 0,00              | 10.000,00 | 590.000,00   | 600.000,00   |
| 18                    | 122 Administração Geral  | 0,00              | 10.000,00 | 465.000,00   | 475.000,00   |
| 18                    | 122 1801 GESTÃO DA AGÊNCIA DE MEIO AMBIENTE  | 0,00              | 10.000,00 | 465.000,00   | 475.000,00   |
| 18.122.1801.1008.0000 | CONSTRUÇÃO, REFORMA E/OU AMPLIAÇÃO DA AGÊNCIA MUNICIPAL DE MEIO AMBIENTE             | 0,00              | 10.000,00 | 0,00         | 10.000,00    |
| 18.122.1801.2291.0000 | MANUTENÇÃO DAS ATIVIDADES DA AGENCIA MUNICIPAL DE MEIO AMBIENTE                      | 0,00              | 0,00      | 465.000,00   | 465.000,00   |
| 18                    | 541 Preservação e Conservação Ambiental  | 0,00              | 0,00      | 125.000,00   | 125.000,00   |
| 18                    | 541 1805 O MEIO AMBIENTE É DE TODOS  | 0,00              | 0,00      | 125.000,00   | 125.000,00   |
| 18.541.1805.2292.0000 | PROMOÇÃO DA GESTÃO AMBIENTAL   | 0,00              | 0,00      | 30.000,00    | 30.000,00    |
| 18.541.1805.2293.0000 | DESENVOLVIMENTO DE AÇÕES AMBIENTAIS PARA PROMOVER UMA CIDADE SUSTENTÁVEL             | 0,00              | 0,00      | 95.000,00    | 95.000,00    |
| 19                    | Ciência e Tecnologia   | 0,00              | 0,00      | 76.000,00    | 76.000,00    |
| 19                    | 122 Administração Geral  | 0,00              | 0,00      | 76.000,00    | 76.000,00    |
| 19                    | 122 1901 GESTÃO DA AGÊNCIA DE TECNOLOGIA DA INFORMAÇÃO E COMUNICAÇÃO                 | 0,00              | 0,00      | 76.000,00    | 76.000,00    |
| 19.122.1901.2129.0000 | GESTÃO ADMINISTRATIVA DA AGÊNCIA MUNICIPAL DE TECNOLOGIA DA INFORMAÇÃO E COMUNICAÇÃO | 0,00              | 0,00      | 76.000,00    | 76.000,00    |
| 20                    | Agricultura  | 0,00              | 30.000,00 | 1.178.000,00 | 1.208.000,00 |
| 20                    | 122 Administração Geral  | 0,00              | 0,00      | 716.000,00   | 716.000,00   |
| 20                    | 122 2001 GESTÃO DA SECRETARIA DE AGRICULTURA   | 0,00              | 0,00      | 716.000,00   | 716.000,00   |
| 20.122.2001.2072.0000 | GESTÃO ADMINISTRATIVA DA SECRETARIA MUNICIPAL DE AGRICULTURA                         | 0,00              | 0,00      | 716.000,00   | 716.000,00   |
| 20                    | 544 Recursos Hídricos  | 0,00              | 30.000,00 | 0,00         | 30.000,00    |
| 20                    | 544 2005 MELHORIA DOS RECURSOS HIDRICOS  | 0,00              | 30.000,00 | 0,00         | 30.000,00    |
| 20.544.2005.1070.0000 | PERFURAÇÃO DE POÇOS ARTESIANOS EM COMUNIDADES RURAIS                                 | 0,00              | 30.000,00 | 0,00         | 30.000,00    |
| 20                    | 605 Abastecimento  | 0,00              | 0,00      | 427.000,00   | 427.000,00   |
| 20                    | 605 2002 FOMENTO ÀS ATIVIDADES DA AGROPECUÁRIA                                       | 0,00              | 0,00      | 385.000,00   | 385.000,00   |
| 20.605.2002.2073.0000 | APOIO E DESENVOLVIMENTO ÀS AÇÕES DA PECUÁRIA   | 0,00              | 0,00      | 110.000,00   | 110.000,00   |
| 20.605.2002.2320.0000 | APOIO E DESENVOLVIMENTO ÀS AÇÕES DE AGRICULTURA                                      | 0,00              | 0,00      | 275.000,00   | 275.000,00   |
| 20                    | 605 2004 FOMENTO À ATIVIDADE DA PISCICULTURA   | 0,00              | 0,00      | 42.000,00    | 42.000,00    |
| 20.605.2004.2306.0000 | APOIO E DESENVOLVIMENTO ÀS AÇÕES DA PISCICULTURA                                     | 0,00              | 0,00      | 42.000,00    | 42.000,00    |
| 20                    | 608 Promoção da Produção Agropecuária  | 0,00              | 0,00      | 35.000,00    | 35.000,00    |
| 20                    | 608 2003 PROMOÇÃO DE EVENTOS VOLTADOS PARA AGROPECUÁRIA                              | 0,00              | 0,00      | 35.000,00    | 35.000,00    |
| 20.608.2003.2074.0000 | APOIO E PROMOÇÃO DE EXPOSIÇÕES, FEIRAS E EVENTOS VOLTADOS PARA AGROPECUÁRIA          | 0,00              | 0,00      | 35.000,00    | 35.000,00    |

*Handwritten signature*



Documento Assinado Digitalmente por: JOSE AGUIAR JUNIOR  
 Acesse em: https://tce.ce.gov.br/epp/validarDocumento.asp?CodigoDocumento=1255588-5003-4b76-b2b1-548640a1f5c0



**MUNICÍPIO DA VITÓRIA DE SANTO ANTÔNIO**  
CENTRO - CNPJ: 11049855/0001-23

Orçamento Programa - Exercício de 2018  
Anexo 07  
Página 11  
Lei: 0, Data:

**PROGRAMA DE TRABALHO DO GOVERNO  
DEMONSTRATIVO DE FUNÇÕES, SUBFUNÇÕES E PROGRAMAS  
POR PROJETOS, ATIVIDADES E OPERAÇÕES ESPECIAIS**  
(Inc. II, § 2º, Art. 2º)

| Código   | Especificação  | Operação Especial | Projetos     | Atividades   | Total         |
|--|--|-------------------|--------------|--------------|---------------|
| 22   | Indústria  | 0,00              | 0,00         | 469.000,00   | 469.000,00    |
| 22   | 122 Administração Geral  | 0,00              | 0,00         | 379.000,00   | 379.000,00    |
| 22   | 122 2201 GESTÃO DA SECRETARIA DE DESENVOLVIMENTO ECONÔMICO                 | 0,00              | 0,00         | 349.000,00   | 349.000,00    |
| 22.122.2201.2082.0000                            | GESTÃO ADMINISTRATIVA DA SECRETARIA MUNICIPAL DE DESENVOLVIMENTO ECONÔMICO | 0,00              | 0,00         | 349.000,00   | 349.000,00    |
| 22   | 122 2203 FOMENTO AO DESENVOLVIMENTO ECONÔMICO                              | 0,00              | 0,00         | 30.000,00    | 30.000,00     |
| 22.122.2203.2317.0000                            | APOIO AO EMPREENDEDORISMO  | 0,00              | 0,00         | 30.000,00    | 30.000,00     |
| 661  | Promoção Industrial  | 0,00              | 0,00         | 45.000,00    | 45.000,00     |
| 661 2203 FOMENTO AO DESENVOLVIMENTO ECONÔMICO    |  | 0,00              | 0,00         | 45.000,00    | 45.000,00     |
| 22.661.2203.2318.0000                            | APOIO AO DESENVOLVIMENTO INDUSTRIAL  | 0,00              | 0,00         | 45.000,00    | 45.000,00     |
| 22   | 691 Promoção Comercial   | 0,00              | 0,00         | 45.000,00    | 45.000,00     |
| 22 691 2203 FOMENTO AO DESENVOLVIMENTO ECONÔMICO |  | 0,00              | 0,00         | 45.000,00    | 45.000,00     |
| 22.691.2203.2319.0000                            | INCENTIVO AO COMÉRCIO LOCAL  | 0,00              | 0,00         | 45.000,00    | 45.000,00     |
| 23   | Comércio e Serviços  | 0,00              | 0,00         | 76.000,00    | 76.000,00     |
| 23   | 122 Administração Geral  | 0,00              | 0,00         | 76.000,00    | 76.000,00     |
| 23   | 122 2301 GESTÃO DA AGÊNCIA DE DESENVOLVIMENTO ECONÔMICO                    | 0,00              | 0,00         | 76.000,00    | 76.000,00     |
| 23.122.2301.2078.0000                            | GESTÃO ADMINISTRATIVA DA AGÊNCIA MUNICIPAL DE DESENVOLVIMENTO ECONÔMICO    | 0,00              | 0,00         | 76.000,00    | 76.000,00     |
| 25   | Energia  | 0,00              | 20.000,00    | 2.300.000,00 | 2.320.000,00  |
| 25   | 752 Energia Elétrica   | 0,00              | 20.000,00    | 2.300.000,00 | 2.320.000,00  |
| 25   | 752 2006 AMPLIAÇÃO E MELHORIA DOS SERVIÇOS PÚBLICOS                        | 0,00              | 20.000,00    | 2.300.000,00 | 2.320.000,00  |
| 25.752.2006.1071.0000                            | AMPLIAÇÃO DO SISTEMA DE ILUMINAÇÃO PÚBLICA                                 | 0,00              | 20.000,00    | 0,00         | 20.000,00     |
| 25.752.2006.2322.0000                            | MANUTENÇÃO DO SISTEMA DE ILUMINAÇÃO PÚBLICA                                | 0,00              | 0,00         | 2.300.000,00 | 2.300.000,00  |
| 26   | Transporte   | 0,00              | 6.965.000,00 | 3.640.000,00 | 10.605.000,00 |
| 26   | 122 Administração Geral  | 0,00              | 300.000,00   | 1.695.000,00 | 1.995.000,00  |
| 26   | 122 2603 GESTÃO DA AGÊNCIA DE TRÂNSITO                                     | 0,00              | 300.000,00   | 1.695.000,00 | 1.995.000,00  |
| 26.122.2603.1057.0000                            | CONSTRUÇÃO, REFORMA E/OU AMPLIAÇÃO DA AGÊNCIA MUNICIPAL DE TRÂNSITO        | 0,00              | 300.000,00   | 0,00         | 300.000,00    |
| 26.122.2603.2287.0000                            | GESTÃO ADMINISTRATIVA DA AGÊNCIA MUNICIPAL DE TRÂNSITO                     | 0,00              | 0,00         | 1.695.000,00 | 1.695.000,00  |
| 26   | 782 Transporte Rodoviário  | 0,00              | 6.665.000,00 | 1.945.000,00 | 8.610.000,00  |
| 26   | 782 2006 AMPLIAÇÃO E MELHORIA DOS SERVIÇOS PÚBLICOS                        | 0,00              | 6.665.000,00 | 1.300.000,00 | 7.965.000,00  |
| 26.782.2006.1072.0000                            | MELHORAMENTO DO SISTEMA VIÁRIO URBANO E RURAL                              | 0,00              | 6.665.000,00 | 0,00         | 6.665.000,00  |
| 26.782.2006.2323.0000                            | MANUTENÇÃO DO SISTEMA VIÁRIO URBANO E RURAL                                | 0,00              | 0,00         | 1.300.000,00 | 1.300.000,00  |



MUNICÍPIO DA VITÓRIA DE SANTO ANTÔNIO  
CENTRO - CNPJ:11049855/0001-23

Orçamento Programa - Exercício de 2018  
Anexo 07  
Página 12  
Lei: 0, Data:

PROGRAMA DE TRABALHO DO GOVERNO  
DEMONSTRATIVO DE FUNÇÕES, SUBFUNÇÕES E PROGRAMAS  
POR PROJETOS, ATIVIDADES E OPERAÇÕES ESPECIAIS  
(Inc. II, § 2º, Art. 2º)

| Código                | Especificação   | Operação Especial | Projetos     | Atividades   | Total         |
|-----------------------|---|-------------------|--------------|--------------|---------------|
| 26                    | Transporte  | 0,00              | 6.965.000,00 | 3.640.000,00 | 10.605.000,00 |
| 26                    | 782 Transporte Rodoviário                                       | 0,00              | 6.665.000,00 | 1.945.000,00 | 8.610.000,00  |
| 26                    | 782 2602 GESTÃO DO SISTEMA DE TRÂNSITO E TRANSPORTE             | 0,00              | 0,00         | 645.000,00   | 645.000,00    |
| 26.782.2602.2288.0000 | GERENCIAMENTO DO SISTEMA DE TRÂNSITO                            | 0,00              | 0,00         | 610.000,00   | 610.000,00    |
| 26.782.2602.2289.0000 | PROMOÇÃO DE CAMPANHAS EDUCATIVAS DE TRÂNSITO E TRANSPORTE       | 0,00              | 0,00         | 20.000,00    | 20.000,00     |
| 26.782.2602.2290.0000 | GERENCIAMENTO DO SISTEMA DE TRANSPORTES                         | 0,00              | 0,00         | 15.000,00    | 15.000,00     |
| 27                    | Desporto e Lazer  | 0,00              | 0,00         | 44.000,00    | 44.000,00     |
| 27                    | 812 Desporto Comunitário  | 0,00              | 0,00         | 44.000,00    | 44.000,00     |
| 27                    | 812 2701 INCENTIVO E PROMOÇÃO DO ESPORTE DO MUNICÍPIO           | 0,00              | 0,00         | 44.000,00    | 44.000,00     |
| 27.812.2701.2067.0000 | APOIO ÀS ATIVIDADES ESPORTIVAS                                  | 0,00              | 0,00         | 44.000,00    | 44.000,00     |
| 28                    | Encargos Especiais  | 2.989.000,00      | 0,00         | 130.000,00   | 3.119.000,00  |
| 28                    | 843 Serviço de Dívida Interna                                   | 2.870.000,00      | 0,00         | 0,00         | 2.870.000,00  |
| 28                    | 843 0414 ENCARGOS FINANCEIROS DO MUNICÍPIO                      | 1.830.000,00      | 0,00         | 0,00         | 1.830.000,00  |
| 28.843.0414.0001.0000 | ENCARGOS DA DÍVIDA PÚBLICA                                      | 1.830.000,00      | 0,00         | 0,00         | 1.830.000,00  |
| 28                    | 843 0423 ENCARGOS COM PAGAMENTOS DE DECISÕES JUDICIAIS          | 1.040.000,00      | 0,00         | 0,00         | 1.040.000,00  |
| 28.843.0423.0003.0000 | PAGAMENTO DE PRECATÓRIOS E REQUISIÇÕES DE PEQUENO VALOR         | 1.040.000,00      | 0,00         | 0,00         | 1.040.000,00  |
| 28                    | 846 Outros Encargos Especiais                                   | 119.000,00        | 0,00         | 130.000,00   | 249.000,00    |
| 28                    | 846 0902 MANUTENÇÃO DAS ATIVIDADES PREVIDENCIÁRIAS DO RPPS      | 0,00              | 0,00         | 130.000,00   | 130.000,00    |
| 28.846.0902.2022.0000 | INDENIZAÇÕES E RESTITUIÇÕES - FUNDO FINANCEIRO                  | 0,00              | 0,00         | 110.000,00   | 110.000,00    |
| 28.846.0902.2023.0000 | PRECATÓRIOS E SENTENÇAS JUDICIAIS - FUNDO FINANCEIRO            | 0,00              | 0,00         | 20.000,00    | 20.000,00     |
| 28                    | 846 1005 FORTALECIMENTO DA GESTÃO DO SISTEMA MUNICIPAL DE SAÚDE | 119.000,00        | 0,00         | 0,00         | 119.000,00    |
| 28.846.1005.0005.0000 | INDENIZAÇÕES E RESTITUIÇÕES DIVERSAS                            | 30.000,00         | 0,00         | 0,00         | 30.000,00     |
| 28.846.1005.0006.0000 | AMORTIZAÇÃO DE DÍVIDAS PÚBLICAS                                 | 89.000,00         | 0,00         | 0,00         | 89.000,00     |
| 99                    | Reserva de Contingência   | 0,00              | 0,00         | 7.302.000,00 | 7.302.000,00  |
| 99                    | 990 Reserva de Contingência                                     | 0,00              | 0,00         | 7.302.000,00 | 7.302.000,00  |
| 99                    | 999 9999 RESERVA DE CONTINGÊNCIA                                | 0,00              | 0,00         | 7.302.000,00 | 7.302.000,00  |
| 99.999.9999.2045.0000 | RESERVA DE CONTINGÊNCIA   | 0,00              | 0,00         | 2.000.000,00 | 2.000.000,00  |
| 99.999.9999.2139.0000 | RESERVA DO RPPS - FUNDO PREVIDENCIÁRIO                          | 0,00              | 0,00         | 5.302.000,00 | 5.302.000,00  |

Documento Assinado Digitalmente por: JOSE AGUIAR ALVES JUNIOR  
Acesse em: [https://tce.ce.gov.br/epp/validador/validador.asp?codigo\\_documento=125598e306346769291549e640a1f500](https://tce.ce.gov.br/epp/validador/validador.asp?codigo_documento=125598e306346769291549e640a1f500)



MUNICÍPIO DA VITÓRIA DE SANTO ANTÔNIO  
CENTRO - CNPJ:11049855/0001-23

Orçamento Programa - Exercício de 2018  
Anexo 07  
Página 13  
Lei: 0, Data:

**PROGRAMA DE TRABALHO DO GOVERNO  
DEMONSTRATIVO DE FUNÇÕES, SUBFUNÇÕES E PROGRAMAS  
POR PROJETOS, ATIVIDADES E OPERAÇÕES ESPECIAIS**

(Inc. II, § 2º, Art. 2º)

| Código | Especificação | Operação Especial | Projetos      | Atividades     | TOTAL          |
|--------|---------------|-------------------|---------------|----------------|----------------|
|        |               | 3.029.000,00      | 26.700.000,00 | 301.771.000,00 | 331.500.000,00 |
|        | <b>TOTAL</b>  |                   |               |                |                |

Documento Assinado Digitalmente por: JOSE AGILAI SON QUERALVARES JUNIOR  
Acesse em: <https://etce.tce.pe.gov.br/opp/validarDoc.seam> Código do documento: d125598e-56b3-4b76-b2b1-54ae640af5c0



MUNICÍPIO DA VITÓRIA DE SANTO ANTAO  
CENTRO - CNPJ:11449855/0001-23

Orçamento Programa - Exercício de 2019

Anexo 01

Página

Lei: 0, Data

DESPESA POR FUNÇÃO, SUBFUNÇÃO E PROGRAMAS  
CONFORME O VÍNCULO COM OS RECURSOS  
(Inc. II, § 2º, Art. 2º)

| Código      | Especificação  | Ordinário     | Vinculado    | Adm. Indireta | Total         |
|-------------|--|---------------|--------------|---------------|---------------|
| 01          | Legislativa  | 11.100.000,00 |              |               | 11.100.000,00 |
| 01 031      | Ação Legislativa   | 11.100.000,00 |              |               | 11.100.000,00 |
| 01 031 0101 | GESTÃO ADMINISTRATIVA DA CÂMARA                            | 11.100.000,00 |              |               | 11.100.000,00 |
| 02          | Judiciária   | 2.901.000,00  |              |               | 2.901.000,00  |
| 02 122      | Administração Geral  | 2.901.000,00  |              |               | 2.901.000,00  |
| 02 122 0201 | GESTÃO DA PROCURADORIA GERAL DO MUNICÍPIO                  | 2.901.000,00  |              |               | 2.901.000,00  |
| 04          | Administração  | 41.643.000,00 | 1.574.000,00 |               | 43.217.000,00 |
| 04 121      | Planejamento e Orçamento                                   | 632.000,00    |              |               | 632.000,00    |
| 04 121 0404 | GESTÃO DA SECRETARIA DE PLANEJAMENTO, ORÇAMENTO E GESTÃO   | 611.000,00    |              |               | 611.000,00    |
| 04 121 0425 | PLANEJAMENTO GOVERNAMENTAL                                 | 21.000,00     |              |               | 21.000,00     |
| 04 122      | Administração Geral  | 36.698.000,00 | 1.574.000,00 |               | 38.272.000,00 |
| 04 122 0201 | GESTÃO DA PROCURADORIA GERAL DO MUNICÍPIO                  | 5.000,00      |              |               | 5.000,00      |
| 04 122 0401 | GESTÃO SUPERIOR DO MUNICÍPIO                               | 2.290.000,00  | 250.000,00   |               | 2.540.000,00  |
| 04 122 0402 | GESTÃO DA SECRETARIA DE FINANÇAS                           | 8.611.000,00  |              |               | 8.611.000,00  |
| 04 122 0403 | GESTÃO DA SECRETARIA DE GOVERNO E ARTICULAÇÃO POLÍTICA     | 1.208.000,00  |              |               | 1.208.000,00  |
| 04 122 0410 | GESTÃO DA SECRETARIA DE ADMINISTRAÇÃO                      | 2.716.000,00  |              |               | 2.716.000,00  |
| 04 122 0411 | GESTÃO DAS AÇÕES ADMINISTRATIVAS DO MUNICÍPIO              | 3.545.000,00  |              |               | 3.545.000,00  |
| 04 122 0414 | ENCARGOS FINANCEIROS DO MUNICÍPIO                          | 140.000,00    | 500.000,00   |               | 640.000,00    |
| 04 122 0416 | GESTÃO DA SECRETARIA DE GESTÃO DE PESSOAS                  | 911.000,00    |              |               | 911.000,00    |
| 04 122 0417 | GESTÃO DA SECRETARIA DE INFRAESTRUTURA E SERVIÇOS PÚBLICOS | 4.928.000,00  |              |               | 4.928.000,00  |
| 04 122 0418 | GESTÃO DA AGENCIA DE HABITAÇÃO                             | 76.000,00     |              |               | 76.000,00     |
| 04 122 0419 | DIVULGAÇÃO INSTITUCIONAL E CERIMONIAL                      | 1.003.000,00  |              |               | 1.003.000,00  |
| 04 122 0420 | GESTÃO DA SECRETARIA DE DEFESA SOCIAL E SEGURANÇA CIDADÃ   | 3.206.000,00  |              |               | 3.206.000,00  |
| 04 122 0422 | ASSESSORAMENTO GOVERNAMENTAL                               | 203.000,00    |              |               | 203.000,00    |
| 04 122 0424 | DESENVOLVIMENTO TECNOLÓGICO E DE INOVAÇÃO                  | 26.000,00     |              |               | 26.000,00     |
| 04 122 0426 | ENCARGOS ADMINISTRATIVOS DO MUNICÍPIO                      | 3.505.000,00  |              |               | 3.505.000,00  |
| 04 122 0427 | ENCARGOS GERAIS COM SERVIDORES DO MUNICÍPIO                | 4.325.000,00  |              |               | 4.325.000,00  |
| 04 122 0901 | GESTÃO ADMINISTRATIVA DO RPPS                              |               | 824.000,00   |               | 824.000,00    |
| 04 123      | Administração Financeira                                   | 1.007.000,00  |              |               | 1.007.000,00  |
| 04 123 0412 | ADMINISTRAÇÃO FINANCEIRA                                   | 586.000,00    |              |               | 586.000,00    |
| 04 123 0421 | ADMINISTRAÇÃO TRIBUTÁRIA                                   | 421.000,00    |              |               | 421.000,00    |
| 04 124      | Controle Interno   | 429.000,00    |              |               | 429.000,00    |
| 04 124 0405 | GESTÃO DA SECRETARIA DA CONTROLADORIA GERAL                | 397.000,00    |              |               | 397.000,00    |
| 04 124 0428 | CONTROLE INTERNO DO MUNICÍPIO                              | 32.000,00     |              |               | 32.000,00     |
| 04 128      | Formação de Recursos Humanos                               | 20.000,00     |              |               | 20.000,00     |
| 04 128 0416 | GESTÃO DA SECRETARIA DE GESTÃO DE PESSOAS                  | 20.000,00     |              |               | 20.000,00     |
| 04 131      | Comunicação Social   | 57.000,00     |              |               | 57.000,00     |
| 04 131 0419 | DIVULGAÇÃO INSTITUCIONAL E CERIMONIAL                      | 57.000,00     |              |               | 57.000,00     |
| 04 331      | Proteção e Benefícios ao Trabalhador                       | 2.800.000,00  |              |               | 2.800.000,00  |
| 04 331 0414 | ENCARGOS FINANCEIROS DO MUNICÍPIO                          | 2.800.000,00  |              |               | 2.800.000,00  |
| 06          | Segurança Pública  | 306.000,00    |              |               | 306.000,00    |
| 06 153      | Defesa Terrestre   | 40.000,00     |              |               | 40.000,00     |

Documento Assinado Digitalmente por: JOSE AGILSON QUERVALVARES JUNIOR  
Assessem: <https://eccc.tce.pe.gov.br/gpp/validaDoc.seam> Código do documento: d125598e-56b3-4b76-b201-54ae640af5c0



MUNICÍPIO DA VITÓRIA DE SANTO ANTAO  
CENTRO - CNPJ 11049855/0001-23

Orçamento Programa - Exercício de 20

Anexo 4

Página 1

Let: 0, Data:

DESPESA POR FUNÇÃO, SUBFUNÇÃO E PROGRAMAS  
CONFORME O VÍNCULO COM OS RECURSOS  
(Inc. II, § 2º, Art. 2º)

| Código      | Especificação  | Ordinário  | Vinculado     | Adm. Indireta | Total         |
|-------------|--|------------|---------------|---------------|---------------|
| 06 153 0602 | PARCERIA COM O EXÉRCITO BRASILEIRO   | 40.000,00  |               |               | 40.000,00     |
| 06 182      | Defesa Civil   | 266.000,00 |               |               | 266.000,00    |
| 06 182 0603 | DEFESA CIVIL DO MUNICÍPIO  | 266.000,00 |               |               | 266.000,00    |
| 08          | Assistência Social   | 81.000,00  | 9.795.000,00  |               | 9.876.000,00  |
| 08 122      | Administração Geral  | 81.000,00  | 2.420.000,00  |               | 2.501.000,00  |
| 08 122 0801 | GESTÃO DA SECRETARIA DE ASSISTÊNCIA SOCIAL                                     | 81.000,00  |               |               | 81.000,00     |
| 08 122 0802 | GESTÃO DO FUNDO MUNICIPAL DE ASSISTÊNCIA SOCIAL                                |            | 2.420.000,00  |               | 2.420.000,00  |
| 08 123      | Administração Financeira   |            | 202.000,00    |               | 202.000,00    |
| 08 123 0812 | APOIO A INSTITUIÇÃO SEM FINS LUCRATIVOS  |            | 202.000,00    |               | 202.000,00    |
| 08 243      | Assistência à Criança e ao Adolescente   |            | 3.500.000,00  |               | 3.500.000,00  |
| 08 243 0807 | PROTEÇÃO SOCIAL DE ALTA COMPLEXIDADE   |            | 755.000,00    |               | 755.000,00    |
| 08 243 0809 | GESTÃO ADMINISTRATIVA DO SUAS  |            | 1.525.000,00  |               | 1.525.000,00  |
| 08 243 0811 | APOIO AO CONSELHO TUTELAR E AOS CONSELHOS DE AÇÃO SOCIAL                       |            | 420.000,00    |               | 420.000,00    |
| 08 243 0815 | GESTÃO DO FUNCRIANÇA   |            | 350.000,00    |               | 350.000,00    |
| 08 243 0818 | AÇÕES ESTRATÉGICAS DO PETI   |            | 210.000,00    |               | 210.000,00    |
| 08 243 0819 | PRIMEIRA INFÂNCIA NO SUAS  |            | 240.000,00    |               | 240.000,00    |
| 08 244      | Assistência Comunitária  |            | 3.553.000,00  |               | 3.553.000,00  |
| 08 244 0803 | ATENÇÃO INTEGRAL À FAMÍLIA - PAIF  |            | 1.565.000,00  |               | 1.565.000,00  |
| 08 244 0805 | BOLSA FAMÍLIA - RFD - ÍNDICE DE GESTÃO DESCENTRALIZADA                         |            | 1.035.000,00  |               | 1.035.000,00  |
| 08 244 0806 | CENTRO DE REFERÊNCIA ESPECIALIZADO DE ASSISTÊNCIA SOCIAL - CRIEAS              |            | 525.000,00    |               | 525.000,00    |
| 08 244 0808 | BENEFÍCIOS EVENTUAIS PARA USUÁRIOS DA POLÍTICA DE ASSISTÊNCIA SOCIAL           |            | 300.000,00    |               | 300.000,00    |
| 08 244 0810 | ASSISTÊNCIA EMERGENCIAL AS VÍTIMAS DE CALAMIDADES                              |            | 35.000,00     |               | 35.000,00     |
| 08 244 0813 | PISO DE MÉDIA COMPLEXIDADE   |            | 93.000,00     |               | 93.000,00     |
| 08 333      | Empregabilidade  |            | 120.000,00    |               | 120.000,00    |
| 08 333 0814 | ACESSO AO TRABALHO   |            | 120.000,00    |               | 120.000,00    |
| 09          | Previdência Social   |            | 36.370.000,00 |               | 36.370.000,00 |
| 09 272      | Previdência do Regime Estatutário  |            | 36.370.000,00 |               | 36.370.000,00 |
| 09 272 0902 | MANUTENÇÃO DAS ATIVIDADES PREVIDENCIÁRIAS DO RPPS                              |            | 36.370.000,00 |               | 36.370.000,00 |
| 10          | Saúde  | 86.000,00  | 72.685.000,00 |               | 72.771.000,00 |
| 10 122      | Administração Geral  | 86.000,00  | 5.970.000,00  |               | 6.056.000,00  |
| 10 122 1005 | FORTALECIMENTO DA GESTÃO DO SISTEMA MUNICIPAL DE SAÚDE                         | 86.000,00  | 5.970.000,00  |               | 6.056.000,00  |
| 10 301      | Atenção Básica   |            | 25.832.000,00 |               | 25.832.000,00 |
| 10 301 1001 | CONSOLIDAÇÃO E APERFEIÇOAMENTO DA ATENÇÃO BÁSICA                               |            | 25.832.000,00 |               | 25.832.000,00 |
| 10 302      | Assistência Hospitalar e Ambulatorial  |            | 35.013.000,00 |               | 35.013.000,00 |
| 10 302 1002 | CONSOLIDAÇÃO E APERFEIÇOAMENTO DA ATENÇÃO À SAÚDE NA MÉDIA E ALTA COMPLEXIDADE |            | 35.013.000,00 |               | 35.013.000,00 |
| 10 303      | Suporte Profilático e Terapêutico  |            | 1.810.000,00  |               | 1.810.000,00  |
| 10 303 1003 | GESTÃO DA ASSISTÊNCIA FARMACÊUTICA   |            | 1.810.000,00  |               | 1.810.000,00  |
| 10 304      | Vigilância Sanitária   |            | 655.000,00    |               | 655.000,00    |
| 10 304 1004 | FORTALECIMENTO DAS AÇÕES DE VIGILÂNCIA EM SAÚDE                                |            | 655.000,00    |               | 655.000,00    |
| 10 305      | Vigilância Epidemiológica  |            | 3.205.000,00  |               | 3.205.000,00  |

Documento Assinado Digitalmente por: JOSE AGILSON QUERALVARES JUNIOR  
Acesso em: https://efccfpe.gov.br/epp/validaDoc.seam Código do documento: d125598e-56b3-4b76-b201-54ae640af5d0



**MUNICÍPIO DA VITÓRIA DE SANTO ANTÃO**

CENTRO - CNPJ:11049855/0001-23

Orçamento Programa - Exercício de 2011

Anexo 0

Página:

Lei: 0, Data:

**DESPESA POR FUNÇÃO, SUBFUNÇÃO E PROGRAMAS  
CONFORME O VÍNCULO COM OS RECURSOS**

(Inc II, § 2º, Art 2º)

| Código      | Especificação   | Ordinário     | Vinculado     | Adm. Indireta | Total          |
|-------------|---|---------------|---------------|---------------|----------------|
| 10 305 1004 | FORTALECIMENTO DAS AÇÕES DE VIGILÂNCIA EM SAÚDE               |               | 3.205.000,00  |               | 3.205.000,00   |
| 10 306      | Alimentação e Nutrição  |               | 200.000,00    |               | 200.000,00     |
| 10 306 1005 | FORTALECIMENTO DA GESTÃO DO SISTEMA MUNICIPAL DE SAÚDE        |               | 200.000,00    |               | 200.000,00     |
| 12          | Educação  | 34.660.000,00 | 74.920.000,00 |               | 109.580.000,00 |
| 12 122      | Administração Geral   | 24.000,00     |               |               | 24.000,00      |
| 12 122 1219 | PROGRAMA DE VALORIZAÇÃO DO PROFISSIONAL DA EDUCAÇÃO           | 24.000,00     |               |               | 24.000,00      |
| 12 128      | Formação de Recursos Humanos                                  | 290.000,00    |               |               | 290.000,00     |
| 12 128 1219 | PROGRAMA DE VALORIZAÇÃO DO PROFISSIONAL DA EDUCAÇÃO           | 290.000,00    |               |               | 290.000,00     |
| 12 306      | Alimentação e Nutrição  | 1.500.000,00  | 1.200.000,00  |               | 2.700.000,00   |
| 12 306 1218 | MINHA ESCOLA, MEU LUGAR                                       | 1.500.000,00  | 1.200.000,00  |               | 2.700.000,00   |
| 12 361      | Ensino Fundamental  | 24.321.000,00 | 67.500.000,00 |               | 91.821.000,00  |
| 12 361 1216 | GESTÃO DA SECRETARIA DE EDUCAÇÃO                              | 2.431.000,00  |               |               | 2.431.000,00   |
| 12 361 1217 | EXPANSÃO E MELHORIA DA REDE DE ENSINO                         | 3.580.000,00  | 4.000.000,00  |               | 7.580.000,00   |
| 12 361 1218 | MINHA ESCOLA, MEU LUGAR                                       | 18.110.000,00 | 63.500.000,00 |               | 81.610.000,00  |
| 12 361 1219 | PROGRAMA DE VALORIZAÇÃO DO PROFISSIONAL DA EDUCAÇÃO           | 200.000,00    |               |               | 200.000,00     |
| 12 364      | Ensino Superior   | 2.300.000,00  | 1.000.000,00  |               | 3.300.000,00   |
| 12 364 1218 | MINHA ESCOLA, MEU LUGAR                                       | 2.300.000,00  | 1.000.000,00  |               | 3.300.000,00   |
| 12 365      | Educação Infantil   | 2.060.000,00  | 5.220.000,00  |               | 7.280.000,00   |
| 12 365 1217 | EXPANSÃO E MELHORIA DA REDE DE ENSINO                         | 100.000,00    | 2.500.000,00  |               | 2.600.000,00   |
| 12 365 1218 | MINHA ESCOLA, MEU LUGAR                                       | 1.960.000,00  | 2.720.000,00  |               | 4.680.000,00   |
| 12 366      | Educação de Jovens e Adultos                                  | 165.000,00    |               |               | 165.000,00     |
| 12 366 1218 | MINHA ESCOLA, MEU LUGAR                                       | 165.000,00    |               |               | 165.000,00     |
| 12 367      | Educação Especial   | 4.000.000,00  |               |               | 4.000.000,00   |
| 12 367 1218 | MINHA ESCOLA, MEU LUGAR                                       | 4.000.000,00  |               |               | 4.000.000,00   |
| 13          | Cultura   | 3.410.000,00  | 500.000,00    |               | 3.910.000,00   |
| 13 122      | Administração Geral   | 754.000,00    |               |               | 754.000,00     |
| 13 122 1301 | GESTÃO DA SECRETARIA DE CULTURA, TURISMO E ESPORTE            | 754.000,00    |               |               | 754.000,00     |
| 13 392      | Divulgação Cultural   | 2.650.000,00  | 500.000,00    |               | 3.150.000,00   |
| 13 392 1303 | INCENTIVO, PROMOÇÃO E DESENVOLVIMENTO DA CULTURA DO MUNICÍPIO | 2.650.000,00  | 500.000,00    |               | 3.150.000,00   |
| 13 695      | Turismo   | 6.000,00      |               |               | 6.000,00       |
| 13 695 1302 | PROMOÇÃO DO DESENVOLVIMENTO TURÍSTICO DO MUNICÍPIO            | 6.000,00      |               |               | 6.000,00       |
| 15          | Urbanismo   | 11.830.000,00 | 2.900.000,00  |               | 14.730.000,00  |
| 15 451      | Infra-Estrutura Urbana  | 310.000,00    |               |               | 310.000,00     |
| 15 451 2006 | AMPLIAÇÃO E MELHORIA DOS SERVIÇOS PÚBLICOS                    | 310.000,00    |               |               | 310.000,00     |
| 15 452      | Serviços Urbanos  | 11.520.000,00 | 2.900.000,00  |               | 14.420.000,00  |
| 15 452 2006 | AMPLIAÇÃO E MELHORIA DOS SERVIÇOS PÚBLICOS                    | 11.510.000,00 | 2.800.000,00  |               | 14.310.000,00  |
| 15 452 2007 | CONTROLE URBANO   | 10.000,00     | 100.000,00    |               | 110.000,00     |
| 16          | Habituação  | 30.000,00     | 150.000,00    |               | 180.000,00     |
| 16 482      | Habituação Urbana   | 30.000,00     | 150.000,00    |               | 180.000,00     |

Documento Assinado Digitalmente por: JOSE AGILAISSON QUERALVARES JUNIOR  
Acessem: <https://tce.ce.gov.br/epp/validarDoc.aspx> Código do documento: dl25598e-56b3-4b76-b2b1-54ae640af500



MUNICÍPIO DA VITÓRIA DE SANTO ANTAO  
CENTRO - CNPJ.11049855/0001-23

Orçamento Programa - Exercício de 2011

Anexo 0

Página

Lei: 0, Data

**DESPESA POR FUNÇÃO, SUBFUNÇÃO E PROGRAMAS  
CONFORME O VÍNCULO COM OS RECURSOS**  
(Inc. II, § 2º, Art. 2º)

| Código      | Especificação   | Ordem        | Vinculado  | Adm. Indireta | Total        |
|-------------|---|--------------|------------|---------------|--------------|
| 16 482 1601 | HABITAÇÃO POPULAR   | 30.000,00    | 150.000,00 |               | 180.000,00   |
| 17          | Saneamento  | 40.000,00    | 700.000,00 |               | 740.000,00   |
| 17 511      | Saneamento Básico Rural                                     | 10.000,00    | 100.000,00 |               | 110.000,00   |
| 17 511 1701 | SANEAMENTO BÁSICO   | 10.000,00    | 100.000,00 |               | 110.000,00   |
| 17 512      | Saneamento Básico Urbano                                    | 20.000,00    | 500.000,00 |               | 520.000,00   |
| 17 512 1701 | SANEAMENTO BÁSICO   | 20.000,00    | 500.000,00 |               | 520.000,00   |
| 17 544      | Recursos Hídricos   | 10.000,00    | 100.000,00 |               | 110.000,00   |
| 17 544 1703 | AMPLIAÇÃO DO SISTEMA DE RECURSOS HIDRICOS                   | 10.000,00    | 100.000,00 |               | 110.000,00   |
| 18          | Gestão Ambiental  | 600.000,00   |            |               | 600.000,00   |
| 18 122      | Administração Geral   | 475.000,00   |            |               | 475.000,00   |
| 18 122 1801 | GESTÃO DA AGÊNCIA DE MEIO AMBIENTE                          | 475.000,00   |            |               | 475.000,00   |
| 18 541      | Preservação e Conservação Ambiental                         | 125.000,00   |            |               | 125.000,00   |
| 18 541 1805 | O MEIO AMBIENTE É DE TODOS                                  | 125.000,00   |            |               | 125.000,00   |
| 19          | Ciência e Tecnologia  | 76.000,00    |            |               | 76.000,00    |
| 19 122      | Administração Geral   | 76.000,00    |            |               | 76.000,00    |
| 19 122 1901 | GESTÃO DA AGÊNCIA DE TECNOLOGIA DA INFORMAÇÃO E COMUNICAÇÃO | 76.000,00    |            |               | 76.000,00    |
| 20          | Agricultura   | 1.208.000,00 |            |               | 1.208.000,00 |
| 20 122      | Administração Geral   | 716.000,00   |            |               | 716.000,00   |
| 20 122 2001 | GESTÃO DA SECRETARIA DE AGRICULTURA                         | 716.000,00   |            |               | 716.000,00   |
| 20 544      | Recursos Hídricos   | 30.000,00    |            |               | 30.000,00    |
| 20 544 2005 | MELHORIA DOS RECURSOS HIDRICOS                              | 30.000,00    |            |               | 30.000,00    |
| 20 605      | Abastecimento   | 427.000,00   |            |               | 427.000,00   |
| 20 605 2002 | FOMENTO ÀS ATIVIDADES DA AGROPECUÁRIA                       | 385.000,00   |            |               | 385.000,00   |
| 20 605 2004 | FOMENTO À ATIVIDADE DA PISCICULTURA                         | 42.000,00    |            |               | 42.000,00    |
| 20 608      | Promoção da Produção Agropecuária                           | 35.000,00    |            |               | 35.000,00    |
| 20 608 2003 | PROMOÇÃO DE EVENTOS VOLTADOS PARA AGROPECUÁRIA              | 35.000,00    |            |               | 35.000,00    |
| 22          | Indústria   | 469.000,00   |            |               | 469.000,00   |
| 22 122      | Administração Geral   | 379.000,00   |            |               | 379.000,00   |
| 22 122 2201 | GESTÃO DA SECRETARIA DE DESENVOLVIMENTO ECONÔMICO           | 349.000,00   |            |               | 349.000,00   |
| 22 122 2203 | FOMENTO AO DESENVOLVIMENTO ECONÔMICO                        | 30.000,00    |            |               | 30.000,00    |
| 22 661      | Promoção Industrial   | 45.000,00    |            |               | 45.000,00    |
| 22 661 2203 | FOMENTO AO DESENVOLVIMENTO ECONÔMICO                        | 45.000,00    |            |               | 45.000,00    |
| 22 691      | Promoção Comercial  | 45.000,00    |            |               | 45.000,00    |
| 22 691 2203 | FOMENTO AO DESENVOLVIMENTO ECONÔMICO                        | 45.000,00    |            |               | 45.000,00    |
| 23          | Comércio e Serviços   | 76.000,00    |            |               | 76.000,00    |
| 23 122      | Administração Geral   | 76.000,00    |            |               | 76.000,00    |
| 23 122 2301 | GESTÃO DA AGÊNCIA DE DESENVOLVIMENTO ECONÔMICO              | 76.000,00    |            |               | 76.000,00    |
| 25          | Energia   | 2.320.000,00 |            |               | 2.320.000,00 |
| 25 752      | Energia Elétrica  | 2.320.000,00 |            |               | 2.320.000,00 |
| 25 752 2006 | AMPLIAÇÃO E MELHORIA DOS SERVIÇOS                           | 2.320.000,00 |            |               | 2.320.000,00 |

Documento Assinado Digitalmente por: JOSE AGILSON QUERALVARES JUNIOR  
Assessem: <https://etce.tce.pe.gov.br/eppp/validarDoc.seam> Código do documento: d125598e-56b3-4b76-b2b1-54ae640af5d0



MUNICÍPIO DA VITÓRIA DE SANTO ANTÃO  
CENTRO - CNPJ:11049855/0001-23

Orçamento Programa - Exercício de 2014

Anexo 0

Página

Let. 0, Data

DESPESA POR FUNÇÃO, SUBFUNÇÃO E PROGRAMAS  
CONFORME O VÍNCULO COM OS RECURSOS

(Inc. II, § 2º, Art 2º)

| Código          | Especificação   | Ordinário             | Vinculado             | Adm. Indireta | Total                 |
|-----------------|---|-----------------------|-----------------------|---------------|-----------------------|
| <b>PÚBLICOS</b> |   |                       |                       |               |                       |
| 26              | Transporte  | 4.590.000,00          | 6.015.000,00          |               | 10.605.000,00         |
| 26              | 122 Administração Geral   | 1.995.000,00          |                       |               | 1.995.000,00          |
| 26              | 122 2603 GESTÃO DA AGÊNCIA DE TRÂNSITO                          | 1.995.000,00          |                       |               | 1.995.000,00          |
| 26              | 782 Transporte Rodoviário                                       | 2.595.000,00          | 6.015.000,00          |               | 8.610.000,00          |
| 26              | 782 2006 AMPLIAÇÃO E MELHORIA DOS SERVIÇOS PÚBLICOS             | 1.950.000,00          | 6.015.000,00          |               | 7.965.000,00          |
| 26              | 782 2602 GESTÃO DO SISTEMA DE TRÂNSITO E TRANSPORTE             | 645.000,00            |                       |               | 645.000,00            |
| 27              | Desporto e Lazer  | 44.000,00             |                       |               | 44.000,00             |
| 27              | 812 Desporto Comunitário  | 44.000,00             |                       |               | 44.000,00             |
| 27              | 812 2701 INCENTIVO E PROMOÇÃO DO ESPORTE DO MUNICÍPIO           | 44.000,00             |                       |               | 44.000,00             |
| 28              | Encargos Especiais  | 2.870.000,00          | 249.000,00            |               | 3.119.000,00          |
| 28              | 843 Serviço da Dívida Interna                                   | 2.870.000,00          |                       |               | 2.870.000,00          |
| 28              | 843 0414 ENCARGOS FINANCEIROS DO MUNICÍPIO                      | 1.830.000,00          |                       |               | 1.830.000,00          |
| 28              | 843 0423 ENCARGOS COM PAGAMENTOS DE DECISÕES JUDICIAIS          | 1.040.000,00          |                       |               | 1.040.000,00          |
| 28              | 846 Outros Encargos Especiais                                   |                       | 249.000,00            |               | 249.000,00            |
| 28              | 846 0902 MANUTENÇÃO DAS ATIVIDADES PREVIDENCIÁRIAS DO RPPS      |                       | 130.000,00            |               | 130.000,00            |
| 28              | 846 1005 FORTALECIMENTO DA GESTÃO DO SISTEMA MUNICIPAL DE SAÚDE |                       | 119.000,00            |               | 119.000,00            |
| 99              | Reserva de Contingência   | 2.000.000,00          | 5.302.000,00          |               | 7.302.000,00          |
| 99              | 999 Reserva de Contingência                                     | 2.000.000,00          | 5.302.000,00          |               | 7.302.000,00          |
| 99              | 999 9999 RESERVA DE CONTINGÊNCIA                                | 2.000.000,00          | 5.302.000,00          |               | 7.302.000,00          |
| <b>TOTAL</b>    |   | <b>120.340.000,00</b> | <b>211.160.000,00</b> | <b>0,00</b>   | <b>331.500.000,00</b> |

Documento Assinado Digitalmente por: JOSE AGILSON QUERALVARES JUNIOR  
Assessem: https://efccfccc.gov.br/efccfccc/validarDoc.seam Código do documento: dt125598e-56b3-4b76-b2b1-54ae640af5c0



MUNICÍPIO DA VITÓRIA DE SANTO ANTÃO  
CENTRO - CNPJ:11049855/0001-23

Orçamento Programa - Exercício de 2018  
Anexo 09  
Página 1

**DEMONSTRATIVO DAS DESPESAS POR ORGÃO E FUNÇÕES DE GOVERNO**  
(Inc II, § 2º, Art 2º)

Lei: 0, Data:

| ORGÃO  |  |                         | Valor         |
|--------|--|-------------------------|---------------|
| 01 01  | CÂMARA MUNICIPAL DE VEREADORES                           |                         |               |
| Função | 01   | Legislativa             | 11.100.000,00 |
| 02 01  | GABINETE DO PREFEITO                                     |                         |               |
| Função | 04   | Administração           | 3.676.000,00  |
| Função | 06   | Segurança Pública       | 40.000,00     |
| Função | 19   | Ciência e Tecnologia    | 76.000,00     |
| Função | 23   | Comércio e Serviços     | 76.000,00     |
| 02 02  | SECRETARIA MUNICIPAL DE ADMINISTRAÇÃO                    |                         |               |
| Função | 04   | Administração           | 9.792.000,00  |
| 02 03  | SECRETARIA MUNICIPAL DE GOVERNO E ARTICULAÇÃO POLÍTICA   |                         |               |
| Função | 04   | Administração           | 1.411.000,00  |
| 02 04  | SECRETARIA MUNICIPAL DA CONTROLADORIA GERAL              |                         |               |
| Função | 04   | Administração           | 429.000,00    |
| 02 06  | PROCURADORIA GERAL DO MUNICÍPIO                          |                         |               |
| Função | 02   | Judiciais               | 2.901.000,00  |
| Função | 04   | Administração           | 5.000,00      |
| Função | 28   | Encargos Especiais      | 1.040.000,00  |
| 02 07  | SECRETARIA MUNICIPAL DE FINANÇAS                         |                         |               |
| Função | 04   | Administração           | 13.058.000,00 |
| Função | 28   | Encargos Especiais      | 1.830.000,00  |
| Função | 99   | Reserva de Contingência | 2.000.000,00  |
| 02 08  | SECRETARIA MUNICIPAL DE GESTÃO DE PESSOAS                |                         |               |
| Função | 04   | Administração           | 5.256.000,00  |
| 02 09  | SECRETARIA MUNICIPAL DE PLANEJAMENTO, ORÇAMENTO E GESTÃO |                         |               |
| Função | 04   | Administração           | 632.000,00    |
| 02 10  | SECRETARIA MUNICIPAL DE SAÚDE                            |                         |               |

Documento Assinado Digitalmente por: JOSE AGILSON QUERALVARES JUNIOR  
Acesse em: <https://efcc.tce.pe.gov.br/epp/validaDoc.seam> Código do documento: d125598e-56b3-4b76-b2b1-54ae640af5c0



MUNICÍPIO DA VITÓRIA DE SANTO ANTÔNIO  
CENTRO - CNPJ: 11049855/0001-23

Orçamento Programa - Exercício de 2018  
Anexo 09  
Página 2

DEMONSTRATIVO DAS DESPESAS POR ORGÃO E FUNÇÕES DE GOVERNO

(Inc. II, § 2º, Art. 2º)

Lei: 0, Data:

|        |       |                                  |                |
|--------|-------|----------------------------------|----------------|
| Função | 10    | Saúde                            | 72.771.000,00  |
| Função | 28    | Encargos Especiais               | 119.000,00     |
| ORGÃO  | 02 11 | SECRETARIA MUNICIPAL DE EDUCAÇÃO | Valor          |
| Função | 12    | Educação                         | 109.580.000,00 |

Documento Assinado Digitalmente por: JOSE AGILAISSON QUERALVARES JUNIOR  
Acesse em: <https://tce.tce.pe.gov.br/epi/validadoc.seam> Código do documento: d125598e-56b3-4b76-b2b1-54ae640af5c0



MUNICÍPIO DA VITÓRIA DE SANTO ANTÃO  
CENTRO - CNPJ.11049855/0001-23

Orçamento Programa - Exercício de 2018  
Anexo 09  
Página 3

DEMONSTRATIVO DAS DESPESAS POR ORGÃO E FUNÇÕES DE GOVERNO  
(Inc. II, § 2º, Art. 2º)

Lei: 0, Data:

| ORGÃO  |    |  | Valor         |
|--------|----|--|---------------|
| 02 11  |    | SECRETARIA MUNICIPAL DE EDUCAÇÃO                           |               |
| Função | 08 | Assistência Social   | 9.526.000,00  |
| 02 13  |    | SECRETARIA MUNICIPAL DE CULTURA, TURISMO E ESPORTES        |               |
| Função | 13 | Cultura  | 3.910.000,00  |
| Função | 27 | Desporto e Lazer   | 44.000,00     |
| 02 14  |    | SECRETARIA MUNICIPAL DE DESENVOLVIMENTO ECONÔMICO          |               |
| Função | 22 | Indústria  | 469.000,00    |
| 02 15  |    | SECRETARIA MUNICIPAL DE AGRICULTURA                        |               |
| Função | 20 | Agricultura  | 1.208.000,00  |
| 02 16  |    | SECRETARIA MUNICIPAL DE INFRAESTRUTURA E SERVIÇOS PÚBLICOS |               |
| Função | 04 | Administração  | 4.928.000,00  |
| Função | 15 | Urbanismo  | 14.730.000,00 |
| Função | 16 | Habitação  | 180.000,00    |
| Função | 17 | Saneamento   | 740.000,00    |
| Função | 25 | Energia  | 2.320.000,00  |
| Função | 26 | Transporte   | 7.965.000,00  |
| 02 17  |    | SECRETARIA MUNICIPAL DE DEFESA SOCIAL E SEGURANÇA CIDADÃ   |               |
| Função | 04 | Administração  | 3.206.000,00  |
| Função | 06 | Segurança Pública  | 266.000,00    |
| 02 19  |    | INSTITUTO MUNICIPAL DE PREVID. PRÓPRIA - FUNDO FIN - IMPP  |               |
| Função | 04 | Administração  | 824.000,00    |
| Função | 09 | Previdência Social   | 33.470.000,00 |
| Função | 28 | Encargos Especiais   | 130.000,00    |
| 02 23  |    | AGÊNCIA MUNICIPAL DE MEIO AMBIENTE - AMMA                  |               |
| Função | 18 | Gestão Ambiental   | 600.000,00    |
| 02 24  |    | AMI VISA - AGÊNCIA MUNICIPAL DE TRÂNSITO                   |               |

Documento Assinado Digitalmente por: JOSE AGUIALSON QUERAL VARES JUNIOR  
Acesse em: <https://efcfe.tee.pe.gov.br/epp/validarDoc.seam> Código do documento: d125598e-56b3-4b76-b2b1-54ae640af5c0



MUNICÍPIO DA VITÓRIA DE SANTO ANTAO  
CENTRO - CNPJ:11049855/0001-23

Orçamento Programa - Exercício de 2018  
Anexo 09  
Página 4

**DEMONSTRATIVO DAS DESPESAS POR ORGÃO E FUNÇÕES DE GOVERNO**

(Inc. II, § 2º, Art. 2º)

| Função       | 26           | Transporte  | Lei 0, Data  |
|--------------|--------------|---|--------------|
|              |              |   | 2.640.000,00 |
| <b>ORGÃO</b> | <b>02 26</b> | <b>INSTITUTO MUNICIPAL DE PREVID. PRÓP. - FUNDO PREV. - IPSMVSA</b> | <b>Valor</b> |
| Função       | 09           | Previdência Social  | 2.900.000,00 |

Documento Assinado Digitalmente por: JOSE AGILALSON QUERALVARES JUNIOR  
Acesse em: <https://etce.tee.pe.gov.br/ppp/validaDoc.seam> Código do documento: d125598e-56b3-4b76-b2b1-54ae640a15c0



DEMONSTRATIVO DAS DESPESAS POR ORGÃO E FUNÇÕES DE GOVERNO  
(Inc. II, § 2º, Art. 2º)

Lei: 0, Data:

| ORGÃO  | 02 26 | INSTITUTO MUNICIPAL DE PREVID. PRÓP. - FUNDO PREV - IPSMVSA | Valor        |
|--------|-------|---|--------------|
| Função | 99    | Reserva de Contingência                                     | 5.302.000,00 |

| ORGÃO  | 02 27 | FUMCRIANÇA-FUNDO MUN.DA CRIANÇA E DO ADOLESCENTE DA VITÓRIA | Valor      |
|--------|-------|---|------------|
| Função | 08    | Assistência Social  | 350.000,00 |

RESUMO DO TOTAL ORÇADO POR ORGÃO

|       |   |                |
|-------|---|----------------|
| 01 01 | CÂMARA MUNICIPAL DE VEREADORES                              | 11.100.000,00  |
| 02 01 | GABINETE DO PREFEITO  | 3.868.000,00   |
| 02 02 | SECRETARIA MUNICIPAL DE ADMINISTRAÇÃO                       | 9.792.000,00   |
| 02 03 | SECRETARIA MUNICIPAL DE GOVERNO E ARTICULAÇÃO POLÍTICA      | 1.000,00       |
| 02 04 | SECRETARIA MUNICIPAL DA CONTROLADORIA GERAL                 | 429.000,00     |
| 02 06 | PROCURADORIA GERAL DO MUNICÍPIO                             | 3.946.000,00   |
| 02 07 | SECRETARIA MUNICIPAL DE FINANÇAS                            | 16.888.000,00  |
| 02 08 | SECRETARIA MUNICIPAL DE GESTÃO DE PESSOAS                   | 5.256.000,00   |
| 02 09 | SECRETARIA MUNICIPAL DE PLANEJAMENTO, ORÇAMENTO E GESTÃO    | 0,00           |
| 02 10 | SECRETARIA MUNICIPAL DE SAÚDE                               | 72.890.000,00  |
| 02 11 | SECRETARIA MUNICIPAL DE EDUCAÇÃO                            | 109.580.000,00 |
| 02 12 | SECRETARIA MUNICIPAL DE ASSISTÊNCIA SOCIAL                  | 9.526.000,00   |
| 02 13 | SECRETARIA MUNICIPAL DE CULTURA, TURISMO E ESPORTES         | 3954.000,00    |
| 02 14 | SECRETARIA MUNICIPAL DE DESENVOLVIMENTO ECONÔMICO           | 869.000,00     |
| 02 15 | SECRETARIA MUNICIPAL DE AGRICULTURA                         | 1.208.000,00   |
| 02 16 | SECRETARIA MUNICIPAL DE INFRAESTRUTURA E SERVIÇOS PÚBLICOS  | 0,00           |
| 02 17 | SECRETARIA MUNICIPAL DE DEFESA SOCIAL E SEGURANÇA CIDADÃ    | 0,00           |
| 02 19 | INSTITUTO MUNICIPAL DE PREVID. PRÓPRIA - FUNDO FIN - IPRE   | 4.000,00       |
| 02 23 | AGÊNCIA MUNICIPAL DE MEIO AMBIENTE - AMMA                   | 600.000,00     |
| 02 24 | AMTISA - AGÊNCIA MUNICIPAL DE TRÂNSITO                      | 2.640.000,00   |
| 02 26 | INSTITUTO MUNICIPAL DE PREVID. PRÓP. - FUNDO PREV - IPSMVSA | 0,00           |
| 02 27 | FUMCRIANÇA-FUNDO MUN.DA CRIANÇA E DO ADOLESCENTE DA VITÓRIA | 0,00           |
| TOTAL |   | 331.500.000,00 |

RESUMO DO TOTAL ORÇADO POR FUNÇÃO

|    |                    |                |
|----|--------------------|----------------|
| 01 | Legislativa        | 11.100.000,00  |
| 02 | Judiciária         | 2.901.000,00   |
| 04 | Administração      | 43.217.000,00  |
| 06 | Segurança Pública  | 306.000,00     |
| 08 | Assistência Social | 9.876.000,00   |
| 09 | Previdência Social | 36.370.000,00  |
| 10 | Saúde              | 72.771.000,00  |
| 12 | Educação           | 109.580.000,00 |







MUNICÍPIO DA VITÓRIA DE SANTO ANTÔNIO  
CENTRO - CNPJ 11049855/0001-23

Orçamento Programa - Exercício de 2018  
Anexo 09  
Página 6



Documento Assinado Digitalmente por: JOSE AGILSON QUERALVARES JUNIOR  
Acesse em: <https://etce.tce.pe.gov.br/epp/validarDoc.seam> Código do documento: d125598e-56b3-4b76-b2b1-54ae640af5c0

### DEMONSTRATIVO DAS DESPESAS POR ÓRGÃO E FUNÇÕES DE GOVERNO

(Inc. II, § 2º, Art. 2º)

Lei: 0, Data

|              |                         |                       |
|--------------|-------------------------|-----------------------|
| 13           | Cultura                 | 3.910.000,00          |
| 15           | Urbanismo               | 14.730.000,00         |
| 16           | Habitação               | 180.000,00            |
| 17           | Saneamento              | 740.000,00            |
| 18           | Gestão Ambiental        | 600.000,00            |
| 19           | Ciência e Tecnologia    | 76.000,00             |
| 20           | Agricultura             | 1.208.000,00          |
| 22           | Indústria               | 469.000,00            |
| 23           | Comércio e Serviços     | 76.000,00             |
| 25           | Energia                 | 2.320.000,00          |
| 26           | Transporte              | 10.605.000,00         |
| 27           | Desporto e Lazer        | 44.000,00             |
| 28           | Encargos Especiais      | 3.119.000,00          |
| 99           | Reserva de Contingência | 7.302.000,00          |
| <b>TOTAL</b> |                         | <b>331.500.000,00</b> |



**MUNICÍPIO DA VITÓRIA DE SANTO ANTÃO**  
CENTRO - CNPJ 11049855/0001-23

Orçamento Programa - Exercício de 2018

Página  
Lel: 0, Data:

**QUADRO AUXILIAR DE DETALHAMENTO DA DESPESA**

PODER 01 PODER LEGISLATIVO  
ORGÃO 01 CÂMARA MUNICIPAL DE VEREADORES  
UNIDADE 00 CÂMARA MUNICIPAL DE VEREADORES

| Aplicação Programada  | Proj/Ativ             | Finalidade<br>F.R. - C.A. | Categoria    | Detalhada    | Total Grupo  | Total Categ. | Total Fu     |
|---|-----------------------|---------------------------|--------------|--------------|--------------|--------------|--------------|
| CONSTRUÇÃO, REFORMA E/OU AMPLIAÇÃO DA ESTRUTURA FÍSICA DO PODER LEGISLATIVO | 01.031.0101.1045.0000 |                           |              |              |              |              | 100.000,00   |
| 4 DESPESAS DE CAPIT.  |                       |                           |              |              |              | 100.000,00   |              |
| 4 INVESTIMENTOS   |                       |                           |              |              | 100.000,00   |              |              |
| OBRAS E INSTALAÇÕES   |                       |                           | 4.4.90.51.00 | 100.000,00   |              |              |              |
| AMORTIZAÇÃO DE DÉBITOS CONTRAÍDOS COM ÓRGÃOS PÚBLICOS                       | 01.031.0101.1050.0000 |                           |              |              |              |              | 5.000,00     |
| 4 DESPESAS DE CAPIT.  |                       |                           |              |              |              | 5.000,00     |              |
| 6 AMORTIZAÇÃO DA DÍVIDA   |                       |                           |              |              | 5.000,00     |              |              |
| PRINCIPAL DA DÍVIDA CONTRATUAL RESGATADA                                    |                       |                           | 4.6.90.71.00 | 5.000,00     |              |              |              |
| DESPESAS COM SUBSÍDIOS DOS VEREADORES                                       | 01.031.0101.2099.0000 |                           |              |              |              |              | 2.800.000,00 |
| 3 DESPESAS CORRENT  |                       |                           |              |              |              | 2.800.000,00 |              |
| 1 PESSOAL E ENCARGOS SOCIAIS  |                       |                           |              |              | 2.800.000,00 |              |              |
| VENCIMENTOS E VANTAGENS FIXAS - PESSOAL CIVIL                               |                       |                           | 3.1.90.11.00 | 2.800.000,00 |              |              |              |
| GESTÃO ADMINISTRATIVA DO PODER LEGISLATIVO                                  | 01.031.0101.2100.0000 |                           |              |              |              |              | 5.310.000,00 |
| 3 DESPESAS CORRENT  |                       |                           |              |              |              | 5.160.000,00 |              |
| 1 PESSOAL E ENCARGOS SOCIAIS  |                       |                           |              |              | 4.410.000,00 |              |              |
| VENCIMENTOS E VANTAGENS FIXAS - PESSOAL CIVIL                               |                       |                           | 3.1.90.11.00 | 4.400.000,00 |              |              |              |
| OUTRAS DESPESAS VARIÁVEIS - PESSOAL CIVIL                                   |                       |                           | 3.1.90.16.00 | 5.000,00     |              |              |              |
| DESPESAS DE EXERCÍCIOS ANTERIORES   |                       |                           | 3.1.90.92.00 | 5.000,00     |              |              |              |
| 3 OUTRAS DESPESAS CORRENTES   |                       |                           |              |              | 750.000,00   |              |              |
| DIÁRIAS - PESSOAL CIVIL   |                       |                           | 3.3.90.14.00 | 80.000,00    |              |              |              |
| MATERIAL DE CONSUMO   |                       |                           | 3.3.90.30.00 | 150.000,00   |              |              |              |
| PASSAGENS E DESPESAS COM LOCOMOÇÃO  |                       |                           | 3.3.90.33.00 | 10.000,00    |              |              |              |
| OUTROS SERVIÇOS DE TERCEIROS - PESSOA FÍSICA                                |                       |                           | 3.3.90.36.00 | 100.000,00   |              |              |              |
| OUTROS SERVIÇOS DE TERCEIROS - PESSOA JURÍDICA                              |                       |                           | 3.3.90.38.00 | 400.000,00   |              |              |              |
| DESPESAS DE EXERCÍCIOS ANTERIORES   |                       |                           | 3.3.90.92.00 | 5.000,00     |              |              |              |
| INDENIZAÇÕES E RESTITUIÇÕES   |                       |                           | 3.3.90.93.00 | 5.000,00     |              |              |              |
| 4 DESPESAS DE CAPIT.  |                       |                           |              |              |              | 150.000,00   |              |
| 4 INVESTIMENTOS   |                       |                           |              |              | 150.000,00   |              |              |
| EQUIPAMENTOS E MATERIAL PERMANENTE  |                       |                           | 4.4.90.52.00 | 150.000,00   |              |              |              |
| CONTRIBUIÇÕES PARA ÓRGÃOS PREVIDENCIÁRIOS                                   | 01.031.0101.2101.0000 |                           |              |              |              |              | 1.550.000,00 |
| 3 DESPESAS CORRENT  |                       |                           |              |              |              | 1.550.000,00 |              |
| 1 PESSOAL E ENCARGOS SOCIAIS  |                       |                           |              |              | 1.500.000,00 |              |              |
| OBRIGAÇÕES PATRONAIS  |                       |                           | 3.1.90.13.00 | 1.400.000,00 |              |              |              |
| OBRIGAÇÕES PATRONAIS - INTRA-ORÇAMENTÁRIO                                   |                       |                           | 3.1.91.13.00 | 100.000,00   |              |              |              |
| 3 OUTRAS DESPESAS CORRENTES   |                       |                           |              |              | 50.000,00    |              |              |
| OBRIGAÇÕES TRIBUTÁRIAS E CONTRIBUTIVAS                                      |                       |                           | 3.3.90.47.00 | 50.000,00    |              |              |              |
| DESPESAS COM CERIMONIAL E EVENTOS DO PODER LEGISLATIVO                      | 01.031.0101.2102.0000 |                           |              |              |              |              | 30.000,00    |
| 3 DESPESAS CORRENT  |                       |                           |              |              |              | 30.000,00    |              |
| 3 OUTRAS DESPESAS CORRENTES   |                       |                           |              |              | 30.000,00    |              |              |
| MATERIAL DE CONSUMO   |                       |                           | 3.3.90.30.00 | 10.000,00    |              |              |              |
| OUTROS SERVIÇOS DE TERCEIROS - PESSOA FÍSICA                                |                       |                           | 3.3.90.36.00 | 10.000,00    |              |              |              |
| OUTROS SERVIÇOS DE TERCEIROS - PESSOA JURÍDICA                              |                       |                           | 3.3.90.38.00 | 10.000,00    |              |              |              |
| VERBA INDENIZATÓRIA PELO EXERCÍCIO DA PRESIDÊNCIA DA CÂMARA                 | 01.031.0101.2103.0000 |                           |              |              |              |              | 150.000,00   |
| 3 DESPESAS CORRENT  |                       |                           |              |              |              | 150.000,00   |              |
| 3 OUTRAS DESPESAS CORRENTES   |                       |                           |              |              | 150.000,00   |              |              |
| INDENIZAÇÕES E RESTITUIÇÕES   |                       |                           | 3.3.90.93.00 | 150.000,00   |              |              |              |



**MUNICÍPIO DA VITÓRIA DE SANTO ANTÃO**  
CENTRO - CNPJ 11049855/0001-23

Orçamento Programa - Exercício de 2018

**QUADRO AUXILIAR DE DETALHAMENTO DA DESPESA**

Página

Lei: 0, Data:

PODER 01 PODER LEGISLATIVO  
ORGÃO 01 CÂMARA MUNICIPAL DE VEREADORES  
UNIDADE 00 CÂMARA MUNICIPAL DE VEREADORES

| Aplicação Programada   | Proj/Ativ             | Finalidade<br>F.R. - C.A. | Categoria    | Detalhada  | Total Grupo | Total Categ. | Total F    |
|--|-----------------------|---------------------------|--------------|------------|-------------|--------------|------------|
| VERBA INDENIZATÓRIA PELO EXERCÍCIO DA PRESIDÊNCIA DA CÂMARA  | 01.031.0101.2103.0000 |                           |              |            |             |              | 150.000,00 |
| MANUTENÇÃO DA PÁGINA ELETRÔNICA NA INTERNET E PORTAL DO CIDADÃO PARA DIVULGAÇÃO INSTITUCIONAL                  | 01.031.0101.2104.0000 |                           |              |            |             |              | 30.000,00  |
| 3 DESPESAS CORRENT   |                       |                           |              |            |             | 30.000,00    |            |
| 3 OUTRAS DESPESAS CORRENTES  |                       |                           |              |            | 30.000,00   |              |            |
| MATERIAL DE CONSUMO  |                       |                           | 3.3.90.30.00 | 10.000,00  |             |              |            |
| OUTROS SERVIÇOS DE TERCEIROS - PESSOA FÍSICA   |                       |                           | 3.3.90.36.00 | 10.000,00  |             |              |            |
| OUTROS SERVIÇOS DE TERCEIROS - PESSOA JURÍDICA   |                       |                           | 3.3.90.39.00 | 10.000,00  |             |              |            |
| MODERNIZAÇÃO ADMINISTRATIVA E INFORMATIZAÇÃO DOS PROCESSOS DA CÂMARA DE VEREADORES                             | 01.031.0101.2108.0000 |                           |              |            |             |              | 50.000,00  |
| 3 DESPESAS CORRENT   |                       |                           |              |            |             | 50.000,00    |            |
| 3 OUTRAS DESPESAS CORRENTES  |                       |                           |              |            | 50.000,00   |              |            |
| SERVIÇOS DE CONSULTORIA  |                       |                           | 3.3.90.35.00 | 50.000,00  |             |              |            |
| DIVULGAÇÃO INSTITUCIONAL DO PODER LEGISLATIVO  | 01.031.0101.2109.0000 |                           |              |            |             |              | 30.000,00  |
| 3 DESPESAS CORRENT   |                       |                           |              |            |             | 30.000,00    |            |
| 3 OUTRAS DESPESAS CORRENTES  |                       |                           |              |            | 30.000,00   |              |            |
| OUTROS SERVIÇOS DE TERCEIROS - PESSOA FÍSICA   |                       |                           | 3.3.90.36.00 | 15.000,00  |             |              |            |
| OUTROS SERVIÇOS DE TERCEIROS - PESSOA JURÍDICA   |                       |                           | 3.3.90.39.00 | 15.000,00  |             |              |            |
| VERBA DE GABINETE E/OU INDENIZAÇÃO PELO EXERCÍCIO PARLAMENTAR  | 01.031.0101.2110.0000 |                           |              |            |             |              | 40.000,00  |
| 3 DESPESAS CORRENT   |                       |                           |              |            |             | 40.000,00    |            |
| 3 OUTRAS DESPESAS CORRENTES  |                       |                           |              |            | 40.000,00   |              |            |
| MATERIAL DE CONSUMO  |                       |                           | 3.3.90.30.00 | 10.000,00  |             |              |            |
| OUTROS SERVIÇOS DE TERCEIROS - PESSOA FÍSICA   |                       |                           | 3.3.90.36.00 | 10.000,00  |             |              |            |
| OUTROS SERVIÇOS DE TERCEIROS - PESSOA JURÍDICA   |                       |                           | 3.3.90.39.00 | 10.000,00  |             |              |            |
| INDENIZAÇÕES E RESTITUIÇÕES  |                       |                           | 3.3.90.93.00 | 10.000,00  |             |              |            |
| TREINAMENTO, CAPACITAÇÃO E QUALIFICAÇÃO DE AGENTES PÚBLICOS DA CÂMARA  | 01.031.0101.2111.0000 |                           |              |            |             |              | 30.000,00  |
| 3 DESPESAS CORRENT   |                       |                           |              |            |             | 30.000,00    |            |
| 3 OUTRAS DESPESAS CORRENTES  |                       |                           |              |            | 30.000,00   |              |            |
| MATERIAL DE CONSUMO  |                       |                           | 3.3.90.30.00 | 10.000,00  |             |              |            |
| OUTROS SERVIÇOS DE TERCEIROS - PESSOA FÍSICA   |                       |                           | 3.3.90.36.00 | 10.000,00  |             |              |            |
| OUTROS SERVIÇOS DE TERCEIROS - PESSOA JURÍDICA   |                       |                           | 3.3.90.39.00 | 10.000,00  |             |              |            |
| CONTRATAÇÃO DE CONSULTORIA E ASSESSORIAS TÉCNICAS E JURÍDICAS  | 01.031.0101.2112.0000 |                           |              |            |             |              | 200.000,00 |
| 3 DESPESAS CORRENT   |                       |                           |              |            |             | 200.000,00   |            |
| 3 OUTRAS DESPESAS CORRENTES  |                       |                           |              |            | 200.000,00  |              |            |
| SERVIÇOS DE CONSULTORIA  |                       |                           | 3.3.90.35.00 | 200.000,00 |             |              |            |
| CRIAÇÃO, ELABORAÇÃO E PRODUÇÃO JORNALÍSTICA DA CÂMARA MUNICIPAL, INCLUSIVE PARA DISTRIBUIÇÃO JUNTO À POPULAÇÃO | 01.031.0101.2113.0000 |                           |              |            |             |              | 85.000,00  |
| 3 DESPESAS CORRENT   |                       |                           |              |            |             | 85.000,00    |            |

Documento Assinado Digitalmente por: JOSE AGUIAR ALLSON QUEBAL VARES JUNIOR  
Acesse em: <https://efcfe.tee.pe.gov.br/epp/validarDoc.seam?CodigoDoDocumento=dl1255986-56b3-4b76-b2b1-54ae640a15c0>



**MUNICÍPIO DA VITÓRIA DE SANTO ANTÃO**  
 CENTRO - CNPJ:11049855/0001-23

Orçamento Programa - Exercício de 2018

Página 3

**QUADRO AUXILIAR DE DETALHAMENTO DA DESPESA**

Lei: 0, Data:

|         |    |                                |
|---------|----|--------------------------------|
| PODER   | 01 | PODER LEGISLATIVO              |
| ORGÃO   | 01 | CÂMARA MUNICIPAL DE VEREADORES |
| UNIDADE | 00 | CÂMARA MUNICIPAL DE VEREADORES |

| Aplicação Programada   | Proj/Ativ   | Finalidade  | Categoria    | Detalhada  | Total Grupo | Total Categ. | Total Fun            |
|--|---|-------------|--------------|------------|-------------|--------------|----------------------|
|  |   | F.R. - C.A. |              |            |             |              |                      |
| CRIAÇÃO, ELABORAÇÃO E PRODUÇÃO JORNALÍSTICA DA CÂMARA MUNICIPAL, INCLUSIVE PARA DISTRIBUIÇÃO JUNTO À POPULAÇÃO | 01.031.0101.2113.0000                               |             |              |            |             |              | 85.000,00            |
| 3  | DESPESAS CORRENTES                                  |             |              |            |             |              |                      |
| 3  | OUTRAS DESPESAS CORRENTES                           |             |              |            | 85.000,00   | 85.000,00    |                      |
|  | MATERIAL DE CONSUMO                                 |             | 3.3.90.30.00 | 10.000,00  |             |              |                      |
|  | Material, Bem ou Serviço para Distribuição Gratuita |             | 3.3.90.32.00 | 25.000,00  |             |              |                      |
|  | OUTROS SERVIÇOS DE TERCEIROS - PESSOA FÍSICA        |             | 3.3.90.36.00 | 20.000,00  |             |              |                      |
|  | OUTROS SERVIÇOS DE TERCEIROS - PESSOA JURÍDICA      |             | 3.3.90.39.00 | 30.000,00  |             |              |                      |
| GESTÃO ADMINISTRATIVA DO CONTROLE INTERNO DA CÂMARA DE VEREADORES  | 01.031.0101.2114.0000                               |             |              |            |             |              | 195.000,00           |
| 3  | DESPESAS CORRENTES                                  |             |              |            |             | 165.000,00   |                      |
| 1  | PESSOAL E ENCARGOS SOCIAIS                          |             |              |            | 125.000,00  |              |                      |
|  | VENCIMENTOS E VANTAGENS FIXAS - PESSOAL CIVIL       |             | 3.1.90.11.00 | 100.000,00 |             |              |                      |
|  | OBRIGAÇÕES PATRONAIS                                |             | 3.1.90.13.00 | 15.000,00  |             |              |                      |
|  | OUTRAS DESPESAS VARIÁVEIS - PESSOAL CIVIL           |             | 3.1.90.16.00 | 5.000,00   |             |              |                      |
|  | OBRIGAÇÕES PATRONAIS - INTRA-ORÇAMENTÁRIO           |             | 3.1.91.13.00 | 5.000,00   |             |              |                      |
| 3  | OUTRAS DESPESAS CORRENTES                           |             |              |            | 40.000,00   |              |                      |
|  | DIÁRIAS - PESSOAL CIVIL                             |             | 3.3.90.14.00 | 10.000,00  |             |              |                      |
|  | MATERIAL DE CONSUMO                                 |             | 3.3.90.30.00 | 10.000,00  |             |              |                      |
|  | OUTROS SERVIÇOS DE TERCEIROS - PESSOA FÍSICA        |             | 3.3.90.36.00 | 10.000,00  |             |              |                      |
|  | OUTROS SERVIÇOS DE TERCEIROS - PESSOA JURÍDICA      |             | 3.3.90.39.00 | 10.000,00  |             |              |                      |
| 4  | DESPESAS DE CAPIT.                                  |             |              |            |             | 30.000,00    |                      |
| 4  | INVESTIMENTOS                                       |             |              |            | 30.000,00   |              |                      |
|  | EQUIPAMENTOS E MATERIAL PERMANENTE                  |             | 4.4.90.52.00 | 30.000,00  |             |              |                      |
| DESPESAS COM EMOLUMENTOS E/OU DECISÕES JUDICIAIS   | 01.031.0101.2115.0000                               |             |              |            |             |              | 10.000,00            |
| 3  | DESPESAS CORRENTES                                  |             |              |            |             | 10.000,00    |                      |
| 1  | PESSOAL E ENCARGOS SOCIAIS                          |             |              |            | 5.000,00    |              |                      |
|  | SENTENÇAS JUDICIAIS                                 |             | 3.1.90.81.00 | 5.000,00   |             |              |                      |
| 3  | OUTRAS DESPESAS CORRENTES                           |             |              |            | 5.000,00    |              |                      |
|  | SENTENÇAS JUDICIAIS                                 |             | 3.3.90.91.00 | 5.000,00   |             |              |                      |
| GESTÃO ADMINISTRATIVA DA OUVIDORIA DA CÂMARA MUNICIPAL DE VITÓRIA DE SANTO ANTÃO                               | 01.031.0101.2116.0000                               |             |              |            |             |              | 485.000,00           |
| 3  | DESPESAS CORRENTES                                  |             |              |            |             | 435.000,00   |                      |
| 1  | PESSOAL E ENCARGOS SOCIAIS                          |             |              |            | 365.000,00  |              |                      |
|  | VENCIMENTOS E VANTAGENS FIXAS - PESSOAL CIVIL       |             | 3.1.90.11.00 | 300.000,00 |             |              |                      |
|  | OBRIGAÇÕES PATRONAIS                                |             | 3.1.90.13.00 | 50.000,00  |             |              |                      |
|  | OUTRAS DESPESAS VARIÁVEIS - PESSOAL CIVIL           |             | 3.1.90.16.00 | 5.000,00   |             |              |                      |
|  | OBRIGAÇÕES PATRONAIS - INTRA-ORÇAMENTÁRIO           |             | 3.1.91.13.00 | 10.000,00  |             |              |                      |
| 3  | OUTRAS DESPESAS CORRENTES                           |             |              |            | 70.000,00   |              |                      |
|  | DIÁRIAS - PESSOAL CIVIL                             |             | 3.3.90.14.00 | 10.000,00  |             |              |                      |
|  | MATERIAL DE CONSUMO                                 |             | 3.3.90.30.00 | 15.000,00  |             |              |                      |
|  | OUTROS SERVIÇOS DE TERCEIROS - PESSOA FÍSICA        |             | 3.3.90.36.00 | 15.000,00  |             |              |                      |
|  | OUTROS SERVIÇOS DE TERCEIROS - PESSOA JURÍDICA      |             | 3.3.90.39.00 | 30.000,00  |             |              |                      |
| 4  | DESPESAS DE CAPIT.                                  |             |              |            |             | 50.000,00    |                      |
| 4  | INVESTIMENTOS                                       |             |              |            | 50.000,00   |              |                      |
|  | EQUIPAMENTOS E MATERIAL PERMANENTE                  |             | 4.4.90.52.00 | 50.000,00  |             |              |                      |
| <b>TOTAL</b>   |   |             |              |            |             |              | <b>11.100.000,00</b> |



**MUNICÍPIO DA VITÓRIA DE SANTO ANTÃO**  
CENTRO - CNPJ 11049855/0001-23

Orçamento Programa - Exercício de 2018

**QUADRO AUXILIAR DE DETALHAMENTO DA DESPESA**

Página

Lei: 0, Data:

PODER 02 PODER EXECUTIVO  
ORGÃO 01 GABINETE DO PREFEITO  
UNIDADE 00 GABINETE DO PREFEITO

| Aplicação Programada  | Proj/Ativ                                      | Finalidade | Categoria    | Detalhada    | Total Grupo  | Total Categ. | Total Fun    |
|---|--|------------|--------------|--------------|--------------|--------------|--------------|
|   |  |            | F.R. - C.A.  |              |              |              |              |
| EXECUÇÃO DE OBRAS DIVERSAS NO DISTRITO DE PIRITUBA            | 04.122.0401.1012.0000                          |            |              |              |              |              | 110.000,00   |
| 4   | DESPESAS DE CAPIT.                             |            |              |              |              | 110.000,00   |              |
| 4   | INVESTIMENTOS                                  |            |              |              | 110.000,00   |              |              |
|   | OBRAS E INSTALAÇÕES                            |            | 4.4.90.51.00 | 10.000,00    |              |              |              |
|   | OBRAS E INSTALAÇÕES                            |            | 4.4.90.51.00 | 100.000,00   |              |              |              |
| GESTÃO ADMINISTRATIVA DO GABINETE DO PREFEITO E VICE-PREFEITO | 04.122.0401.2028.0000                          |            |              |              |              |              | 2.373.000,00 |
| 3   | DESPESAS CORRENT                               |            |              |              |              | 2.218.000,00 |              |
| 1   | PESSOAL E ENCARGOS SOCIAIS                     |            |              |              | 2.000.000,00 |              |              |
|   | VENCIMENTOS E VANTAGENS FIXAS - PESSOAL CIVIL  |            | 3.1.90.11.00 | 2.000.000,00 |              |              |              |
| 3   | OUTRAS DESPESAS CORRENTES                      |            |              |              | 218.000,00   |              |              |
|   | DIÁRIAS - PESSOAL CIVIL                        |            | 3.3.90.14.00 | 5.000,00     |              |              |              |
|   | MATERIAL DE CONSUMO                            |            | 3.3.90.30.00 | 5.000,00     |              |              |              |
|   | PASSAGENS E DESPESAS COM LOCOMOÇÃO             |            | 3.3.90.33.00 | 10.000,00    |              |              |              |
|   | OUTROS SERVIÇOS DE TERCEIROS - PESSOA FÍSICA   |            | 3.3.90.36.00 | 20.000,00    |              |              |              |
|   | OUTROS SERVIÇOS DE TERCEIROS - PESSOA JURÍDICA |            | 3.3.90.39.00 | 178.000,00   |              |              |              |
| 4   | DESPESAS DE CAPIT.                             |            |              |              |              | 155.000,00   |              |
| 4   | INVESTIMENTOS                                  |            |              |              | 155.000,00   |              |              |
|   | EQUIPAMENTOS E MATERIAL PERMANENTE             |            | 4.4.90.52.00 | 5.000,00     |              |              |              |
|   | EQUIPAMENTOS E MATERIAL PERMANENTE             |            | 4.4.90.52.00 | 150.000,00   |              |              |              |
| FORTELECIMENTO E MANUTENÇÃO DOS CONSELHOS MUNICIPAIS          | 04.122.0401.2036.0000                          |            |              |              |              |              | 22.000,00    |
| 3   | DESPESAS CORRENT                               |            |              |              |              | 20.000,00    |              |
| 3   | OUTRAS DESPESAS CORRENTES                      |            |              |              | 20.000,00    |              |              |
|   | DIÁRIAS - PESSOAL CIVIL                        |            | 3.3.90.14.00 | 10.000,00    |              |              |              |
|   | MATERIAL DE CONSUMO                            |            | 3.3.90.30.00 | 5.000,00     |              |              |              |
|   | OUTROS SERVIÇOS DE TERCEIROS - PESSOA JURÍDICA |            | 3.3.90.39.00 | 5.000,00     |              |              |              |
| 4   | DESPESAS DE CAPIT.                             |            |              |              |              | 2.000,00     |              |
| 4   | INVESTIMENTOS                                  |            |              |              | 2.000,00     |              |              |
|   | EQUIPAMENTOS E MATERIAL PERMANENTE             |            | 4.4.90.52.00 | 2.000,00     |              |              |              |
| GESTÃO DO DISTRITO DE PIRITUBA                                | 04.122.0401.2038.0000                          |            |              |              |              |              | 35.000,00    |
| 3   | DESPESAS CORRENT                               |            |              |              |              | 25.000,00    |              |
| 3   | OUTRAS DESPESAS CORRENTES                      |            |              |              | 25.000,00    |              |              |
|   | OUTROS SERVIÇOS DE TERCEIROS - PESSOA FÍSICA   |            | 3.3.90.36.00 | 5.000,00     |              |              |              |
|   | OUTROS SERVIÇOS DE TERCEIROS - PESSOA JURÍDICA |            | 3.3.90.39.00 | 20.000,00    |              |              |              |
| 4   | DESPESAS DE CAPIT.                             |            |              |              |              | 10.000,00    |              |
| 4   | INVESTIMENTOS                                  |            |              |              | 10.000,00    |              |              |
|   | EQUIPAMENTOS E MATERIAL PERMANENTE             |            | 4.4.90.52.00 | 10.000,00    |              |              |              |
| GESTÃO ADMINISTRATIVA DA AGÊNCIA MUNICIPAL DE HABITAÇÃO       | 04.122.0418.2122.0000                          |            |              |              |              |              | 76.000,00    |
| 3   | DESPESAS CORRENT                               |            |              |              |              | 71.000,00    |              |
| 1   | PESSOAL E ENCARGOS SOCIAIS                     |            |              |              | 50.000,00    |              |              |
|   | VENCIMENTOS E VANTAGENS FIXAS - PESSOAL CIVIL  |            | 3.1.90.11.00 | 50.000,00    |              |              |              |
| 3   | OUTRAS DESPESAS CORRENTES                      |            |              |              | 21.000,00    |              |              |
|   | DIÁRIAS - PESSOAL CIVIL                        |            | 3.3.90.14.00 | 1.000,00     |              |              |              |
|   | MATERIAL DE CONSUMO                            |            | 3.3.90.30.00 | 5.000,00     |              |              |              |
|   | OUTROS SERVIÇOS DE TERCEIROS - PESSOA FÍSICA   |            | 3.3.90.36.00 | 5.000,00     |              |              |              |
|   | OUTROS SERVIÇOS DE TERCEIROS - PESSOA JURÍDICA |            | 3.3.90.39.00 | 10.000,00    |              |              |              |
| 4   | DESPESAS DE CAPIT.                             |            |              |              |              | 5.000,00     |              |
| 4   | INVESTIMENTOS                                  |            |              |              | 5.000,00     |              |              |
|   | EQUIPAMENTOS E MATERIAL PERMANENTE             |            | 4.4.90.52.00 | 5.000,00     |              |              |              |

Documento Assinado Digitalmente por: JOSE AGLAILSON QUEBALVARES JUNIOR  
Acesse em: [https://eccc.ree.pe.gov.br/epp/validarDoc.seam?Codigo\\_documento:0125599e-56b3-4b76-b2b1-54ae640a15c0](https://eccc.ree.pe.gov.br/epp/validarDoc.seam?Codigo_documento:0125599e-56b3-4b76-b2b1-54ae640a15c0)



**MUNICÍPIO DA VITÓRIA DE SANTO ANTAO**  
 CENTRO - CNPJ:11049855/0001-23

Orçamento Programa - Exercício de 2018

Página  
 Lei: 0, Data:

**QUADRO AUXILIAR DE DETALHAMENTO DA DESPESA**

PODER 02 PODER EXECUTIVO  
 ORGÃO 01 GABINETE DO PREFEITO  
 UNIDADE 00 GABINETE DO PREFEITO

| Aplicação Programada  | Proj/Ativ             | Finalidade<br>F.R. - C.A. | Categoria    | Detalhada    | Total Grupo  | Total Categ. | Total Fu            |
|---|-----------------------|---------------------------|--------------|--------------|--------------|--------------|---------------------|
| ASSESSORAMENTO AO GABINETE DO PREFEITO  | 04.122.0419.2307.0000 |                           |              |              |              |              | 1.003.000,00        |
| 3 DESPESAS CORRENT  |                       |                           |              |              |              | 1.003.000,00 |                     |
| 3 OUTRAS DESPESAS CORRENTES   |                       |                           |              |              | 1.003.000,00 |              |                     |
| MATERIAL DE CONSUMO   |                       |                           | 3.3.90.30.00 | 1.000,00     |              |              |                     |
| OUTROS SERVIÇOS DE TERCEIROS - PESSOA FÍSICA  |                       |                           | 3.3.90.36.00 | 2.000,00     |              |              |                     |
| OUTROS SERVIÇOS DE TERCEIROS - PESSOA JURÍDICA  |                       |                           | 3.3.90.39.00 | 1.000.000,00 |              |              |                     |
| COORDENAÇÃO E GERENCIAMENTO DA POLÍTICA DE<br>RELACIONAMENTO DA GESTÃO COM A IMPRENSA   | 04.131.0419.2031.0000 |                           |              |              |              |              | 57.000,00           |
| 3 DESPESAS CORRENT  |                       |                           |              |              |              | 57.000,00    |                     |
| 3 OUTRAS DESPESAS CORRENTES   |                       |                           |              |              | 57.000,00    |              |                     |
| MATERIAL DE CONSUMO   |                       |                           | 3.3.90.30.00 | 2.000,00     |              |              |                     |
| OUTROS SERVIÇOS DE TERCEIROS - PESSOA FÍSICA  |                       |                           | 3.3.90.36.00 | 5.000,00     |              |              |                     |
| OUTROS SERVIÇOS DE TERCEIROS - PESSOA JURÍDICA  |                       |                           | 3.3.90.39.00 | 50.000,00    |              |              |                     |
| MANUTENÇÃO DA JUNTA DO SERVIÇOS MILITAR -<br>PARCERIA COM O EXÉRCITO BRASILEIRO         | 06.153.0602.2029.0000 |                           |              |              |              |              | 40.000,00           |
| 3 DESPESAS CORRENT  |                       |                           |              |              |              | 40.000,00    |                     |
| 3 OUTRAS DESPESAS CORRENTES   |                       |                           |              |              | 40.000,00    |              |                     |
| MATERIAL DE CONSUMO   |                       |                           | 3.3.90.30.00 | 5.000,00     |              |              |                     |
| OUTROS SERVIÇOS DE TERCEIROS - PESSOA FÍSICA  |                       |                           | 3.3.90.36.00 | 10.000,00    |              |              |                     |
| OUTROS SERVIÇOS DE TERCEIROS - PESSOA JURÍDICA  |                       |                           | 3.3.90.39.00 | 25.000,00    |              |              |                     |
| GESTÃO ADMINISTRATIVA DA AGÊNCIA MUNICIPAL<br>DE TECNOLOGIA DA INFORMAÇÃO E COMUNICAÇÃO | 19.122.1901.2129.0000 |                           |              |              |              |              | 76.000,00           |
| 3 DESPESAS CORRENT  |                       |                           |              |              |              | 71.000,00    |                     |
| 1 PESSOAL E ENCARGOS SOCIAIS  |                       |                           |              |              | 50.000,00    |              |                     |
| VENCIMENTOS E VANTAGENS FIXAS - PESSOAL CIVIL   |                       |                           | 3.1.90.11.00 | 50.000,00    |              |              |                     |
| 3 OUTRAS DESPESAS CORRENTES   |                       |                           |              |              | 21.000,00    |              |                     |
| DIÁRIAS - PESSOAL CIVIL   |                       |                           | 3.3.90.14.00 | 1.000,00     |              |              |                     |
| MATERIAL DE CONSUMO   |                       |                           | 3.3.90.30.00 | 5.000,00     |              |              |                     |
| OUTROS SERVIÇOS DE TERCEIROS - PESSOA FÍSICA  |                       |                           | 3.3.90.36.00 | 5.000,00     |              |              |                     |
| OUTROS SERVIÇOS DE TERCEIROS - PESSOA JURÍDICA  |                       |                           | 3.3.90.39.00 | 10.000,00    |              |              |                     |
| 4 DESPESAS DE CAPIT   |                       |                           |              |              |              | 5.000,00     |                     |
| 4 INVESTIMENTOS   |                       |                           |              |              | 5.000,00     |              |                     |
| EQUIPAMENTOS E MATERIAL PERMANENTE  |                       |                           | 4.4.90.52.00 | 5.000,00     |              |              |                     |
| GESTÃO ADMINISTRATIVA DA AGÊNCIA MUNICIPAL<br>DE DESENVOLVIMENTO ECONÔMICO              | 23.122.2301.2078.0000 |                           |              |              |              |              | 76.000,00           |
| 3 DESPESAS CORRENT  |                       |                           |              |              |              | 71.000,00    |                     |
| 1 PESSOAL E ENCARGOS SOCIAIS  |                       |                           |              |              | 50.000,00    |              |                     |
| VENCIMENTOS E VANTAGENS FIXAS - PESSOAL CIVIL   |                       |                           | 3.1.90.11.00 | 50.000,00    |              |              |                     |
| 3 OUTRAS DESPESAS CORRENTES   |                       |                           |              |              | 21.000,00    |              |                     |
| DIÁRIAS - PESSOAL CIVIL   |                       |                           | 3.3.90.14.00 | 1.000,00     |              |              |                     |
| MATERIAL DE CONSUMO   |                       |                           | 3.3.90.30.00 | 5.000,00     |              |              |                     |
| OUTROS SERVIÇOS DE TERCEIROS - PESSOA FÍSICA  |                       |                           | 3.3.90.36.00 | 5.000,00     |              |              |                     |
| OUTROS SERVIÇOS DE TERCEIROS - PESSOA JURÍDICA  |                       |                           | 3.3.90.39.00 | 10.000,00    |              |              |                     |
| 4 DESPESAS DE CAPIT.  |                       |                           |              |              |              | 5.000,00     |                     |
| 4 INVESTIMENTOS   |                       |                           |              |              | 5.000,00     |              |                     |
| EQUIPAMENTOS E MATERIAL PERMANENTE  |                       |                           | 4.4.90.52.00 | 5.000,00     |              |              |                     |
| <b>TOTAL</b>  |                       |                           |              |              |              |              | <b>3.866.000,00</b> |

*Handwritten signature*



**MUNICÍPIO DA VITÓRIA DE SANTO ANTAO**  
CENTRO - CNPJ 11049855/0001-23

Orçamento Programa - Exercício de 2018

**QUADRO AUXILIAR DE DETALHAMENTO DA DESPESA**

Página  
Lei: 0, Data:

PODER 02 PODER EXECUTIVO  
ORGÃO 02 SECRETARIA MUNICIPAL DE ADMINISTRAÇÃO  
UNIDADE 00 SECRETARIA MUNICIPAL DE ADMINISTRAÇÃO

| Aplicação Programada  | Proj/Ativ             | Finalidade<br>F.R. - C.A. | Categoria    | Detalhada    | TotalGrupo   | Total Categ. | Total Fu     |
|---|-----------------------|---------------------------|--------------|--------------|--------------|--------------|--------------|
| GESTÃO ADMINISTRATIVA DA SECRETARIA MUNICIPAL DE ADMINISTRAÇÃO    | 04.122.0410.2304.0000 |                           |              |              |              |              | 2.716.000,00 |
| 3 DESPESAS CORRENTES  |                       |                           |              |              |              | 2.708.000,00 |              |
| 1 PESSOAL E ENCARGOS SOCIAIS                                      |                       |                           |              |              | 1.500.000,00 |              |              |
| VENCIMENTOS E VANTAGENS FIXAS - PESSOAL CIVIL                     |                       |                           | 3.1.90.11.00 | 1.500.000,00 |              |              |              |
| 3 OUTRAS DESPESAS CORRENTES                                       |                       |                           |              |              | 1.206.000,00 |              |              |
| DIÁRIAS - PESSOAL CIVIL   |                       |                           | 3.3.90.14.00 | 1.000,00     |              |              |              |
| MATERIAL DE CONSUMO   |                       |                           | 3.3.90.30.00 | 700.000,00   |              |              |              |
| SERVIÇOS DE CONSULTORIA   |                       |                           | 3.3.90.35.00 | 200.000,00   |              |              |              |
| OUTROS SERVIÇOS DE TERCEIROS - PESSOA FÍSICA                      |                       |                           | 3.3.90.36.00 | 5.000,00     |              |              |              |
| OUTROS SERVIÇOS DE TERCEIROS - PESSOA JURÍDICA                    |                       |                           | 3.3.90.38.00 | 300.000,00   |              |              |              |
| 4 DESPESAS DE CAPIT.  |                       |                           |              |              |              | 10.000,00    |              |
| 4 INVESTIMENTOS   |                       |                           |              |              | 10.000,00    |              |              |
| EQUIPAMENTOS E MATERIAL PERMANENTE                                |                       |                           | 4.4.90.52.00 | 10.000,00    |              |              |              |
| AÇÕES DE DESAPROPRIAÇÃO DE TERRAS NO MUNICÍPIO                    | 04.122.0411.1054.0000 |                           |              |              |              |              | 1.500.000,00 |
| 4 DESPESAS DE CAPIT.  |                       |                           |              |              |              | 1.500.000,00 |              |
| 4 INVESTIMENTOS   |                       |                           |              |              | 1.500.000,00 |              |              |
| AQUISIÇÃO DE IMÓVEIS  |                       |                           | 4.4.90.61.00 | 1.500.000,00 |              |              |              |
| MANUTENÇÃO, COORDENAÇÃO E CONSERVAÇÃO DOS VEÍCULOS DA FROTA       | 04.122.0411.2311.0000 |                           |              |              |              |              | 2.010.000,00 |
| 3 DESPESAS CORRENTES  |                       |                           |              |              |              | 2.010.000,00 |              |
| 3 OUTRAS DESPESAS CORRENTES                                       |                       |                           |              |              | 2.010.000,00 |              |              |
| MATERIAL DE CONSUMO   |                       |                           | 3.3.90.30.00 | 300.000,00   |              |              |              |
| OUTROS SERVIÇOS DE TERCEIROS - PESSOA FÍSICA                      |                       |                           | 3.3.90.36.00 | 10.000,00    |              |              |              |
| OUTROS SERVIÇOS DE TERCEIROS - PESSOA JURÍDICA                    |                       |                           | 3.3.90.38.00 | 1.700.000,00 |              |              |              |
| APERFEIÇOAMENTO E MODERNIZAÇÃO DA GESTÃO ADMINISTRATIVA MUNICIPAL | 04.122.0411.2312.0000 |                           |              |              |              |              | 20.000,00    |
| 3 DESPESAS CORRENTES  |                       |                           |              |              |              | 20.000,00    |              |
| 3 OUTRAS DESPESAS CORRENTES                                       |                       |                           |              |              | 20.000,00    |              |              |
| OUTROS SERVIÇOS DE TERCEIROS - PESSOA JURÍDICA                    |                       |                           | 3.3.90.38.00 | 20.000,00    |              |              |              |
| MANUTENÇÃO E CONSERVAÇÃO DOS PRÉDIOS ADMINISTRATIVOS              | 04.122.0411.2313.0000 |                           |              |              |              |              | 15.000,00    |
| 3 DESPESAS CORRENTES  |                       |                           |              |              |              | 15.000,00    |              |
| 3 OUTRAS DESPESAS CORRENTES                                       |                       |                           |              |              | 15.000,00    |              |              |
| MATERIAL DE CONSUMO   |                       |                           | 3.3.90.30.00 | 5.000,00     |              |              |              |
| OUTROS SERVIÇOS DE TERCEIROS - PESSOA JURÍDICA                    |                       |                           | 3.3.90.38.00 | 10.000,00    |              |              |              |
| ESTRUTURAÇÃO DA ÁREA DE TECNOLOGIA DA INFORMAÇÃO                  | 04.122.0424.2314.0000 |                           |              |              |              |              | 26.000,00    |
| 3 DESPESAS CORRENTES  |                       |                           |              |              |              | 16.000,00    |              |
| 3 OUTRAS DESPESAS CORRENTES                                       |                       |                           |              |              | 16.000,00    |              |              |
| MATERIAL DE CONSUMO   |                       |                           | 3.3.90.30.00 | 10.000,00    |              |              |              |
| OUTROS SERVIÇOS DE TERCEIROS - PESSOA FÍSICA                      |                       |                           | 3.3.90.36.00 | 1.000,00     |              |              |              |
| OUTROS SERVIÇOS DE TERCEIROS - PESSOA JURÍDICA                    |                       |                           | 3.3.90.38.00 | 5.000,00     |              |              |              |
| 4 DESPESAS DE CAPIT.  |                       |                           |              |              |              | 10.000,00    |              |
| 4 INVESTIMENTOS   |                       |                           |              |              | 10.000,00    |              |              |
| EQUIPAMENTOS E MATERIAL PERMANENTE                                |                       |                           | 4.4.90.52.00 | 10.000,00    |              |              |              |
| ENCARGOS GERAIS COMUNS A DIVERSOS ÓRGÃOS                          | 04.122.0426.2041.0000 |                           |              |              |              |              | 3.505.000,00 |
| 3 DESPESAS CORRENTES  |                       |                           |              |              |              | 3.505.000,00 |              |

Documento Assinado Digitalmente por: JOSE AGUIAR ALSON QUERAL VARES JUNIOR  
Acesse em: [https://eccc.tce.pe.gov.br/epp/validarDoc.seam?Codigo\\_documento:d125598e-56b3-4b76-b2b1-54ae640af5c0](https://eccc.tce.pe.gov.br/epp/validarDoc.seam?Codigo_documento:d125598e-56b3-4b76-b2b1-54ae640af5c0)



**MUNICIPIO DA VITORIA DE SANTO ANTAO**  
CENTRO - CNPJ 11049855/0001-23

Orçamento Programa - Exercício de 2018

**QUADRO AUXILIAR DE DETALHAMENTO DA DESPESA**

|         |    |                                       |
|---------|----|---------------------------------------|
| PODER   | 02 | PODER EXECUTIVO                       |
| ORGÃO   | 02 | SECRETARIA MUNICIPAL DE ADMINISTRAÇÃO |
| UNIDADE | 00 | SECRETARIA MUNICIPAL DE ADMINISTRAÇÃO |

| Aplicação Programada                     | Proj/Ativ                                      | Finalidade  | Categoria    | Detalhada    | Total Grupo  | Total Categ.        | Total Fu     |
|--|--|-------------|--------------|--------------|--------------|---------------------|--------------|
|  |  | F.R. - C.A. |              |              |              |                     |              |
| ENCARGOS GERAIS COMUNS A DIVERSOS ÓRGÃOS | 04.122.0426.2041.0000                          |             |              |              |              |                     | 3.505.000,00 |
| 3  | DESPESAS CORRENT                               |             |              |              |              | 3.505.000,00        |              |
| 3  | OUTRAS DESPESAS CORRENTES                      |             |              |              | 3.505.000,00 |                     |              |
|  | OUTROS SERVIÇOS DE TERCEIROS - PESSOA JURÍDICA |             | 3.3.90.39.00 | 3.500.000,00 |              |                     |              |
|  | DESPESAS DE EXERCÍCIOS ANTERIORES              |             | 3.3.90.92.00 | 5.000,00     |              |                     |              |
| <b>TOTAL</b>                             |  |             |              |              |              | <b>9.792.000,00</b> |              |





Documento Assinado Digitalmente por: JOSE AGILSON QUERALVARES JUNIOR  
 Acesse em: [https://etce.rctce.pe.gov.br/epd/validarDoc.seam?Codigo\\_documento:dl25598e-50b9-4b76-b2b1-54ae640a15c0](https://etce.rctce.pe.gov.br/epd/validarDoc.seam?Codigo_documento:dl25598e-50b9-4b76-b2b1-54ae640a15c0)



**MUNICIPIO DA VITORIA DE SANTO ANTAO**  
CENTRO - CNPJ: 11049855/0001-23

Orçamento Programa - Exercício de 2018

Página  
Lei: 0, Data:

**QUADRO AUXILIAR DE DETALHAMENTO DA DESPESA**

|         |    |  |
|---------|----|--|
| PODER   | 02 | PODER EXECUTIVO  |
| ORGÃO   | 03 | SECRETARIA MUNICIPAL DE GOVERNO E ARTICULAÇÃO POLÍTICA |
| UNIDADE | 00 | SECRETARIA MUNICIPAL DE GOVERNO E ARTICULAÇÃO POLÍTICA |

| Aplicacao Programada  | Proj/Ativ                                      | Finalidade            | Categoria    | Detalhada    | TotalGrupo   | Total Categ. | Total Fu            |
|---|--|-----------------------|--------------|--------------|--------------|--------------|---------------------|
|   |  | F.R. - C.A.           |              |              |              |              |                     |
| GESTÃO ADMINISTRATIVA DA SECRETARIA MUNICIPAL DE GOVERNO E ARTICULAÇÃO POLÍTICA |  | 04.122.0403.2117.0000 |              |              |              |              | 1.208.000,00        |
| 3   | DESPESAS CORRENT                               |                       |              |              |              | 1.188.000,00 |                     |
| 1   | PESSOAL E ENCARGOS SOCIAIS                     |                       |              |              | 1.100.000,00 |              |                     |
|   | VENCIMENTOS E VANTAGENS FIXAS - PESSOAL CIVIL  |                       | 3.1.90.11.00 | 1.100.000,00 |              |              |                     |
| 3   | OUTRAS DESPESAS CORRENTES                      |                       |              |              | 98.000,00    |              |                     |
|   | DIÁRIAS - PESSOAL CIVIL                        |                       | 3.3.90.14.00 | 1.000,00     |              |              |                     |
|   | MATERIAL DE CONSUMO                            |                       | 3.3.90.30.00 | 10.000,00    |              |              |                     |
|   | OUTROS SERVIÇOS DE TERCEIROS - PESSOA FÍSICA   |                       | 3.3.90.36.00 | 2.000,00     |              |              |                     |
|   | OUTROS SERVIÇOS DE TERCEIROS - PESSOA JURÍDICA |                       | 3.3.90.39.00 | 85.000,00    |              |              |                     |
| 4   | DESPESAS DE CAPIT.                             |                       |              |              |              | 10.000,00    |                     |
| 4   | INVESTIMENTOS                                  |                       |              |              | 10.000,00    |              |                     |
|   | EQUIPAMENTOS E MATERIAL PERMANENTE             |                       | 4.4.90.52.00 | 10.000,00    |              |              |                     |
| DESENVOLVER AÇÕES DE ACESSORAMENTO AO GOVERNO MUNICIPAL                         |  | 04.122.0422.2308.0000 |              |              |              |              | 203.000,00          |
| 3   | DESPESAS CORRENT                               |                       |              |              |              | 203.000,00   |                     |
| 3   | OUTRAS DESPESAS CORRENTES                      |                       |              |              | 203.000,00   |              |                     |
|   | MATERIAL DE CONSUMO                            |                       | 3.3.90.30.00 | 1.000,00     |              |              |                     |
|   | OUTROS SERVIÇOS DE TERCEIROS - PESSOA FÍSICA   |                       | 3.3.90.36.00 | 2.000,00     |              |              |                     |
|   | OUTROS SERVIÇOS DE TERCEIROS - PESSOA JURÍDICA |                       | 3.3.90.39.00 | 200.000,00   |              |              |                     |
| <b>TOTAL</b>  |  |                       |              |              |              |              | <b>1.411.000,00</b> |



Documento Assinado Digitalmente por: JOSE AGILSON QUERALVARES JUNIOR  
 Acesse em: <https://ctce.ice.pe.gov.br/epv/validarDocumento.seam> Código do documento: dl25598e-56b3-4b76-b2b1-54ae640af5c0



**MUNICIPIO DA VITORIA DE SANTO ANTAO**  
CENTRO - CNPJ 11049855/0001-23

Orçamento Programa - Exercício de 2018

Página 5  
Lei: 0, Data:

**QUADRO AUXILIAR DE DETALHAMENTO DA DESPESA**

|         |    |   |
|---------|----|---|
| PODER   | 02 | PODER EXECUTIVO                             |
| ORGÃO   | 04 | SECRETARIA MUNICIPAL DA CONTROLADORIA GERAL |
| UNIDADE | 00 | SECRETARIA MUNICIPAL DA CONTROLADORIA GERAL |

| Aplicação Programada   | Proj/Ativ                                      | Finalidade  | Categoria    | Detalhada  | Total Grupo | Total Categ. | Total Fun.        |
|--|--|-------------|--------------|------------|-------------|--------------|-------------------|
|  |  | F.R. - C.A. |              |            |             |              |                   |
| GESTÃO ADMINISTRATIVA DA SECRETARIA MUNICIPAL DA CONTROLADORIA GERAL | 04.124.0405.2030.0000                          |             |              |            |             |              | 387.000,00        |
| 3  | DESPESAS CORRENTES                             |             |              |            |             | 387.000,00   |                   |
| 1  | PESSOAL E ENCARGOS SOCIAIS                     |             |              |            | 300.000,00  |              |                   |
|  | VENCIMENTOS E VANTAGENS FIXAS - PESSOAL CIVIL  |             | 3.1.90.11.00 | 300.000,00 |             |              |                   |
| 3  | OUTRAS DESPESAS CORRENTES                      |             |              |            | 87.000,00   |              |                   |
|  | DIÁRIAS - PESSOAL CIVIL                        |             | 3.3.90.14.00 | 1.000,00   |             |              |                   |
|  | MATERIAL DE CONSUMO                            |             | 3.3.90.30.00 | 5.000,00   |             |              |                   |
|  | OUTROS SERVIÇOS DE TERCEIROS - PESSOA FÍSICA   |             | 3.3.90.36.00 | 1.000,00   |             |              |                   |
|  | OUTROS SERVIÇOS DE TERCEIROS - PESSOA JURÍDICA |             | 3.3.90.39.00 | 80.000,00  |             |              |                   |
| 4  | DESPESAS DE CAPIT.                             |             |              |            |             | 10.000,00    |                   |
| 4  | INVESTIMENTOS                                  |             |              |            | 10.000,00   |              |                   |
|  | EQUIPAMENTOS E MATERIAL PERMANENTE             |             | 4.4.90.52.00 | 10.000,00  |             |              |                   |
| FORTALECIMENTO DO CONTROLE SOCIAL NA ESFERA GOVERNAMENTAL            | 04.124.0428.2309.0000                          |             |              |            |             |              | 32.000,00         |
| 3  | DESPESAS CORRENTES                             |             |              |            |             | 32.000,00    |                   |
| 3  | OUTRAS DESPESAS CORRENTES                      |             |              |            | 32.000,00   |              |                   |
|  | OUTROS SERVIÇOS DE TERCEIROS - PESSOA FÍSICA   |             | 3.3.90.36.00 | 2.000,00   |             |              |                   |
|  | OUTROS SERVIÇOS DE TERCEIROS - PESSOA JURÍDICA |             | 3.3.90.39.00 | 30.000,00  |             |              |                   |
| <b>TOTAL</b>   |  |             |              |            |             |              | <b>429.000,00</b> |

*[Handwritten signature]*



**MUNICÍPIO DA VITÓRIA DE SANTO ANTAO**  
CENTRO - CNPJ:11049855/0001-23

Orçamento Programa - Exercício de 2018

**QUADRO AUXILIAR DE DETALHAMENTO DA DESPESA**

|         |    |                                 |
|---------|----|---------------------------------|
| PODER   | 02 | PODER EXECUTIVO                 |
| ORGÃO   | 06 | PROCURADORIA GERAL DO MUNICÍPIO |
| UNIDADE | 00 | PROCURADORIA GERAL DO MUNICÍPIO |

| Aplicação Programada                                     | Proj/Ativ                                      | Finalidade  | Categoria    | Detalhada    | Total Grupo  | Total Categ.        | Total Fun |
|--|--|-------------|--------------|--------------|--------------|---------------------|-----------|
|  |  | F.R. - C.A. |              |              |              |                     |           |
| GESTÃO ADMINISTRATIVA DA PROCURADORIA GERAL DO MUNICÍPIO | 02.122.0201.2077.0000                          |             |              |              |              | 2.901.000,00        |           |
| 3  | DESPESAS CORRENT                               |             |              |              |              | 2.891.000,00        |           |
| 1  | PESSOAL E ENCARGOS SOCIAIS                     |             |              |              | 2.800.000,00 |                     |           |
|  | VENCIMENTOS E VANTAGENS FIXAS - PESSOAL CIVIL  |             | 3.1.90.11.00 | 2.800.000,00 |              |                     |           |
| 3  | OUTRAS DESPESAS CORRENTES                      |             |              |              | 91.000,00    |                     |           |
|  | DIÁRIAS - PESSOAL CIVIL                        |             | 3.3.90.14.00 | 1.000,00     |              |                     |           |
|  | MATERIAL DE CONSUMO                            |             | 3.3.90.30.00 | 5.000,00     |              |                     |           |
|  | OUTROS SERVIÇOS DE TERCEIROS - PESSOA FÍSICA   |             | 3.3.90.36.00 | 5.000,00     |              |                     |           |
|  | OUTROS SERVIÇOS DE TERCEIROS - PESSOA JURÍDICA |             | 3.3.90.39.00 | 80.000,00    |              |                     |           |
| 4  | DESPESAS DE CAPIT                              |             |              |              |              | 10.000,00           |           |
| 4  | INVESTIMENTOS                                  |             |              |              | 10.000,00    |                     |           |
|  | EQUIPAMENTOS E MATERIAL PERMANENTE             |             | 4.4.90.52.00 | 10.000,00    |              |                     |           |
| ASSESSORAMENTO DE ESTUDOS TÉCNICOS JURÍDICOS             | 04.122.0201.2310.0000                          |             |              |              |              | 5.000,00            |           |
| 3  | DESPESAS CORRENT                               |             |              |              |              | 5.000,00            |           |
| 3  | OUTRAS DESPESAS CORRENTES                      |             |              |              | 5.000,00     |                     |           |
|  | OUTROS SERVIÇOS DE TERCEIROS - PESSOA JURÍDICA |             | 3.3.90.39.00 | 5.000,00     |              |                     |           |
| PAGAMENTO DE PRECATÓRIOS E REQUISIÇÕES DE PEQUENO VALOR  | 28.843.0423.0003.0000                          |             |              |              |              | 1.040.000,00        |           |
| 3  | DESPESAS CORRENT                               |             |              |              |              | 1.040.000,00        |           |
| 1  | PESSOAL E ENCARGOS SOCIAIS                     |             |              |              | 800.000,00   |                     |           |
|  | SENTENÇAS JUDICIAIS                            |             | 3.1.90.91.00 | 800.000,00   |              |                     |           |
| 3  | OUTRAS DESPESAS CORRENTES                      |             |              |              | 240.000,00   |                     |           |
|  | SENTENÇAS JUDICIAIS                            |             | 3.3.90.91.00 | 240.000,00   |              |                     |           |
| <b>TOTAL</b>   |  |             |              |              |              | <b>3.946.000,00</b> |           |



**MUNICÍPIO DA VITÓRIA DE SANTO ANTÃO**  
CENTRO - CNPJ 11049855/0001-23

Orçamento Programa - Exercício de 2018

**QUADRO AUXILIAR DE DETALHAMENTO DA DESPESA**

|         |    |                                  |
|---------|----|----------------------------------|
| PODER   | 02 | PODER EXECUTIVO                  |
| ORGÃO   | 07 | SECRETARIA MUNICIPAL DE FINANÇAS |
| UNIDADE | 00 | SECRETARIA MUNICIPAL DE FINANÇAS |

| Aplicação Programada                                      | Proj/Ativ  | Finalidade  | Categoria    | Detalhada    | Total Grupo  | Total Categ. | Total Função |
|---|--|-------------|--------------|--------------|--------------|--------------|--------------|
|   |  | F.R. - C.A. |              |              |              |              |              |
| GESTÃO ADMINISTRATIVA DA SECRETARIA MUNICIPAL DE FINANÇAS | 04.122.0402.2032.0000                            |             |              |              |              |              | 8.611.000,00 |
| 3   | DESPESAS CORRENTES                               |             |              |              |              | 8.601.000,00 |              |
| 1   | PESSOAL E ENCARGOS SOCIAIS                       |             |              |              | 8.510.000,00 |              |              |
|   | VENCIMENTOS E VANTAGENS FIXAS - PESSOAL CIVIL    |             | 3.1.90.11.00 | 8.500.000,00 |              |              |              |
|   | RESSARCIMENTO DE DESPESAS DE PESSOAL REQUISITADO |             | 3.1.90.96.00 | 10.000,00    |              |              |              |
| 3   | OUTRAS DESPESAS CORRENTES                        |             |              |              | 91.000,00    |              |              |
|   | DIÁRIAS - PESSOAL CIVIL                          |             | 3.3.90.14.00 | 1.000,00     |              |              |              |
|   | MATERIAL DE CONSUMO                              |             | 3.3.90.30.00 | 10.000,00    |              |              |              |
|   | OUTROS SERVIÇOS DE TERCEIROS - PESSOA FÍSICA     |             | 3.3.90.36.00 | 30.000,00    |              |              |              |
|   | OUTROS SERVIÇOS DE TERCEIROS - PESSOA JURÍDICA   |             | 3.3.90.39.00 | 50.000,00    |              |              |              |
| 4   | DESPESAS DE CAPIT.                               |             |              |              |              | 10.000,00    |              |
| 4   | INVESTIMENTOS                                    |             |              |              | 10.000,00    |              |              |
|   | EQUIPAMENTOS E MATERIAL PERMANENTE               |             | 4.4.90.52.00 | 10.000,00    |              |              |              |
| ENCARGOS GERAIS COMUNS A DIVERSOS ÓRGÃOS                  | 04.122.0414.2041.0000                            |             |              |              |              |              | 630.000,00   |
| 3   | DESPESAS CORRENTES                               |             |              |              |              | 630.000,00   |              |
| 3   | OUTRAS DESPESAS CORRENTES                        |             |              |              | 630.000,00   |              |              |
|   | OBRIGAÇÕES TRIBUTÁRIAS E CONTRIBUTIVAS           |             | 3.3.90.47.00 | 30.000,00    |              |              |              |
|   | INDENIZAÇÕES E RESTITUIÇÕES                      |             | 3.3.90.93.00 | 100.000,00   |              |              |              |
|   | INDENIZAÇÕES E RESTITUIÇÕES                      |             | 3.3.90.93.00 | 500.000,00   |              |              |              |
| ENCARGOS COM DESPESAS DE EXERCÍCIOS ANTERIORES            | 04.122.0414.2044.0000                            |             |              |              |              |              | 10.000,00    |
| 3   | DESPESAS CORRENTES                               |             |              |              |              | 10.000,00    |              |
| 1   | PESSOAL E ENCARGOS SOCIAIS                       |             |              |              | 5.000,00     |              |              |
|   | DESPESAS DE EXERCÍCIOS ANTERIORES                |             | 3.1.90.92.00 | 5.000,00     |              |              |              |
| 3   | OUTRAS DESPESAS CORRENTES                        |             |              |              | 5.000,00     |              |              |
|   | DESPESAS DE EXERCÍCIOS ANTERIORES                |             | 3.3.90.92.00 | 5.000,00     |              |              |              |
| ADMINISTRAÇÃO FINANCEIRA E CONTÁBIL DA RECEITA            | 04.123.0412.2037.0000                            |             |              |              |              |              | 586.000,00   |
| 3   | DESPESAS CORRENTES                               |             |              |              |              | 581.000,00   |              |
| 3   | OUTRAS DESPESAS CORRENTES                        |             |              |              | 581.000,00   |              |              |
|   | SERVIÇOS DE CONSULTORIA                          |             | 3.3.90.35.00 | 180.000,00   |              |              |              |
|   | OUTROS SERVIÇOS DE TERCEIROS - PESSOA FÍSICA     |             | 3.3.90.36.00 | 1.000,00     |              |              |              |
|   | OUTROS SERVIÇOS DE TERCEIROS - PESSOA JURÍDICA   |             | 3.3.90.39.00 | 400.000,00   |              |              |              |
| 4   | DESPESAS DE CAPIT.                               |             |              |              |              | 5.000,00     |              |
| 4   | INVESTIMENTOS                                    |             |              |              | 5.000,00     |              |              |
|   | EQUIPAMENTOS E MATERIAL PERMANENTE               |             | 4.4.90.52.00 | 5.000,00     |              |              |              |
| MODERNIZAÇÃO E MANUTENÇÃO DO SISTEMA DE ARRECADAÇÃO       | 04.123.0421.2315.0000                            |             |              |              |              |              | 421.000,00   |
| 3   | DESPESAS CORRENTES                               |             |              |              |              | 321.000,00   |              |
| 3   | OUTRAS DESPESAS CORRENTES                        |             |              |              | 321.000,00   |              |              |
|   | MATERIAL DE CONSUMO                              |             | 3.3.90.30.00 | 5.000,00     |              |              |              |
|   | SERVIÇOS DE CONSULTORIA                          |             | 3.3.90.35.00 | 216.000,00   |              |              |              |
|   | OUTROS SERVIÇOS DE TERCEIROS - PESSOA JURÍDICA   |             | 3.3.90.39.00 | 100.000,00   |              |              |              |
| 4   | DESPESAS DE CAPIT.                               |             |              |              |              | 100.000,00   |              |
| 4   | INVESTIMENTOS                                    |             |              |              | 100.000,00   |              |              |
|   | EQUIPAMENTOS E MATERIAL PERMANENTE               |             | 4.4.90.52.00 | 100.000,00   |              |              |              |
| ENCARGOS COM O PASEP                                      | 04.331.0414.2043.0000                            |             |              |              |              |              | 2.800.000,00 |
| 3   | DESPESAS CORRENTES                               |             |              |              |              | 2.800.000,00 |              |
| 3   | OUTRAS DESPESAS CORRENTES                        |             |              |              | 2.800.000,00 |              |              |
|   | OBRIGAÇÕES TRIBUTÁRIAS E CONTRIBUTIVAS           |             | 3.3.90.47.00 | 2.800.000,00 |              |              |              |



**MUNICÍPIO DA VITÓRIA DE SANTO ANTAO**  
CENTRO - CNPJ.11049855/0001-23

Orçamento Programa - Exercício de 2018

**QUADRO AUXILIAR DE DETALHAMENTO DA DESPESA**

|         |    |                                  |
|---------|----|----------------------------------|
| PODER   | 02 | PODER EXECUTIVO                  |
| ORGÃO   | 07 | SECRETARIA MUNICIPAL DE FINANÇAS |
| UNIDADE | 00 | SECRETARIA MUNICIPAL DE FINANÇAS |

| Aplicação Programada                                      | Proj/Ativ             | Finalidade | Categoria    | Detalhada    | Total Grupo  | Total Categ.         | Total Funç. |
|---|-----------------------|------------|--------------|--------------|--------------|----------------------|-------------|
|   |                       |            |              | F.R. - C.A.  |              |                      |             |
| ENCARGOS COM O PASEP                                      | 04.331.0414.2043.0000 |            |              |              |              | 2.800.000,00         |             |
| ENCARGOS DA DÍVIDA PÚBLICA                                | 28.843.0414.0001.0000 |            |              |              |              | 1.830.000,00         |             |
| 3 DESPESAS CORRENT  |                       |            |              |              |              | 20.000,00            |             |
| 2 JUROS E ENCARGOS DA DÍVIDA                              |                       |            |              |              | 20.000,00    |                      |             |
| OUTROS ENCARGOS SOBRE A DÍVIDA POR CONTRATO               |                       |            | 3.2.90.22.00 | 10.000,00    |              |                      |             |
| OUTROS ENCARGOS SOBRE A DÍVIDA POR CONTRATO - INTRA-ORÇAM |                       |            | 3.2.91.22.00 | 10.000,00    |              |                      |             |
| 4 DESPESAS DE CAPIT.                                      |                       |            |              |              |              | 1.810.000,00         |             |
| 6 AMORTIZAÇÃO DA DÍVIDA                                   |                       |            |              |              | 1.810.000,00 |                      |             |
| PRINCIPAL DA DÍVIDA CONTRATUAL RESGATADA                  |                       |            | 4.6.90.71.00 | 1.800.000,00 |              |                      |             |
| PRINCIPAL DA DÍVIDA CONTRATUAL RESGATADA - INTRA-ORÇAM    |                       |            | 4.6.91.71.00 | 10.000,00    |              |                      |             |
| RESERVA DE CONTINGÊNCIA                                   | 89.999.9999.2045.0000 |            |              |              |              | 2.000.000,00         |             |
| 9 RESERVA DE CONTIN                                       |                       |            |              |              |              | 2.000.000,00         |             |
| 9 RESERVA DE CONTINGÊNCIA                                 |                       |            |              |              | 2.000.000,00 |                      |             |
| RESERVA DE CONTINGÊNCIA                                   |                       |            | 9.9.99.99.00 | 2.000.000,00 |              |                      |             |
| <b>TOTAL</b>  |                       |            |              |              |              | <b>16.888.000,00</b> |             |



**MUNICÍPIO DA VITÓRIA DE SANTO ANTÃO**  
 CENTRO - CNPJ:11049855/0001-23

Orçamento Programa - Exercício de 2018

**QUADRO AUXILIAR DE DETALHAMENTO DA DESPESA**

|         |    |   |
|---------|----|---|
| PODER   | 02 | PODER EXECUTIVO                           |
| ORGÃO   | 08 | SECRETARIA MUNICIPAL DE GESTÃO DE PESSOAS |
| UNIDADE | 00 | SECRETARIA MUNICIPAL DE GESTÃO DE PESSOAS |

| Aplicação Programada   | Proj/Atrv | Finalidade   | Categoria    | Detalhada    | Total Grupo  | Total Categ.        | Total Fdca   |
|--|-----------|--|--------------|--------------|--------------|---------------------|--------------|
|  |           | F.R. - C.A.  |              |              |              |                     |              |
| GESTÃO ADMINISTRATIVA DA SECRETARIA MUNICIPAL DE GESTÃO DE PESSOAS     |           | 04.122.0416.2119.0000                                    |              |              |              |                     | 911.000,00   |
| 3  |           | DESPESAS CORRENTES                                       |              |              |              | 901.000,00          |              |
| 1  |           | PESSOAL E ENCARGOS SOCIAIS                               |              |              | 700.000,00   |                     |              |
|  |           | VENCIMENTOS E VANTAGENS FIXAS - PESSOAL CIVIL            | 3.1.90.11.00 | 700.000,00   |              |                     |              |
| 3  |           | OUTRAS DESPESAS CORRENTES                                |              |              | 201.000,00   |                     |              |
|  |           | DIÁRIAS - PESSOAL CIVIL                                  | 3.3.90.14.00 | 1.000,00     |              |                     |              |
|  |           | MATERIAL DE CONSUMO                                      | 3.3.90.30.00 | 15.000,00    |              |                     |              |
|  |           | SERVIÇOS DE CONSULTORIA                                  | 3.3.90.35.00 | 140.000,00   |              |                     |              |
|  |           | OUTROS SERVIÇOS DE TERCEIROS - PESSOA FÍSICA             | 3.3.90.36.00 | 5.000,00     |              |                     |              |
|  |           | OUTROS SERVIÇOS DE TERCEIROS - PESSOA JURÍDICA           | 3.3.90.39.00 | 40.000,00    |              |                     |              |
| 4  |           | DESPESAS DE CAPIT.                                       |              |              |              | 10.000,00           |              |
| 4  |           | INVESTIMENTOS  |              |              | 10.000,00    |                     |              |
|  |           | EQUIPAMENTOS E MATERIAL PERMANENTE                       | 4.4.90.52.00 | 10.000,00    |              |                     |              |
| ENCARGOS GERAIS COM SERVIDORES DO MUNICÍPIO COMUNS A DIVERSOS ÓRGÃOS   |           | 04.122.0427.2344.0000                                    |              |              |              |                     | 4.275.000,00 |
| 3  |           | DESPESAS CORRENTES                                       |              |              |              | 4.275.000,00        |              |
| 1  |           | PESSOAL E ENCARGOS SOCIAIS                               |              |              | 4.275.000,00 |                     |              |
|  |           | OBRIGAÇÕES PATRONAIS                                     | 3.1.90.13.00 | 1.600.000,00 |              |                     |              |
|  |           | OUTRAS DESPESAS VARIÁVEIS - PESSOAL CIVIL                | 3.1.90.16.00 | 20.000,00    |              |                     |              |
|  |           | INDENIZAÇÕES E RESTITUIÇÕES TRABALHISTAS                 | 3.1.90.94.00 | 5.000,00     |              |                     |              |
|  |           | OBRIGAÇÕES PATRONAIS - INTRA-ORÇAMENTÁRIO                | 3.1.91.13.00 | 2.650.000,00 |              |                     |              |
| ENCARGOS COM BENEFÍCIOS AOS SERVIDORES                                 |           | 04.122.0427.2345.0000                                    |              |              |              |                     | 50.000,00    |
| 3  |           | DESPESAS CORRENTES                                       |              |              |              | 50.000,00           |              |
| 3  |           | OUTRAS DESPESAS CORRENTES                                |              |              | 50.000,00    |                     |              |
|  |           | Outros Benefícios Assistenciais do servidor e do militar | 3.3.90.08.00 | 50.000,00    |              |                     |              |
| CAPACITAÇÃO, TREINAMENTO E QUALIFICAÇÃO DE AGENTES PÚBLICOS MUNICIPAIS |           | 04.128.0416.2039.0000                                    |              |              |              |                     | 20.000,00    |
| 3  |           | DESPESAS CORRENTES                                       |              |              |              | 20.000,00           |              |
| 3  |           | OUTRAS DESPESAS CORRENTES                                |              |              | 20.000,00    |                     |              |
|  |           | MATERIAL DE CONSUMO                                      | 3.3.90.30.00 | 5.000,00     |              |                     |              |
|  |           | OUTROS SERVIÇOS DE TERCEIROS - PESSOA FÍSICA             | 3.3.90.36.00 | 5.000,00     |              |                     |              |
|  |           | OUTROS SERVIÇOS DE TERCEIROS - PESSOA JURÍDICA           | 3.3.90.39.00 | 10.000,00    |              |                     |              |
| <b>TOTAL</b>   |           |  |              |              |              | <b>5.256.000,00</b> |              |



**MUNICIPIO DA VITORIA DE SANTO ANTAO**  
CENTRO - CNPJ:11049855/0001-23

Orçamento Programa - Exercício de 2018

**QUADRO AUXILIAR DE DETALHAMENTO DA DESPESA**

|         |    |  |
|---------|----|--|
| PODER   | 02 | PODER EXECUTIVO  |
| ORGÃO   | 09 | SECRETARIA MUNICIPAL DE PLANEJAMENTO, ORÇAMENTO E GESTÃO |
| UNIDADE | 00 | SECRETARIA MUNICIPAL DE PLANEJAMENTO, ORÇAMENTO E GESTÃO |

| Aplicação Programada   | Proj/Ativ  | Finalidade  | Categoria    | Detalhada  | Total Grupo | Total Categ.      | Total Fun |
|--|--|-------------|--------------|------------|-------------|-------------------|-----------|
|  |  | F.R. - C.A. |              |            |             |                   |           |
| GESTÃO ADMINISTRATIVA DA SECRETARIA MUNICIPAL DE PLANEJAMENTO, ORÇAMENTO E GESTÃO      | 04.121.0404.2046.0000                            |             |              |            |             | 611.000,00        |           |
| 3  | DESPESAS CORRENT                                 |             |              |            |             | 601.000,00        |           |
| 1  | PESSOAL E ENCARGOS SOCIAIS                       |             |              |            | 535.000,00  |                   |           |
|  | VENCIMENTOS E VANTAGENS FIXAS - PESSOAL CIVIL    |             | 3.1.90.11.00 | 500.000,00 |             |                   |           |
|  | RESSARCIMENTO DE DESPESAS DE PESSOAL REQUISITADO |             | 3.1.90.96.00 | 35.000,00  |             |                   |           |
| 3  | OUTRAS DESPESAS CORRENTES                        |             |              |            | 66.000,00   |                   |           |
|  | DIÁRIAS - PESSOAL CIVIL                          |             | 3.3.90.14.00 | 1.000,00   |             |                   |           |
|  | MATERIAL DE CONSUMO                              |             | 3.3.90.30.00 | 5.000,00   |             |                   |           |
|  | OUTROS SERVIÇOS DE TERCEIROS - PESSOA FÍSICA     |             | 3.3.90.36.00 | 20.000,00  |             |                   |           |
|  | OUTROS SERVIÇOS DE TERCEIROS - PESSOA JURÍDICA   |             | 3.3.90.39.00 | 40.000,00  |             |                   |           |
| 4  | DESPESAS DE CAPIT.                               |             |              |            |             | 10.000,00         |           |
| 4  | INVESTIMENTOS                                    |             |              |            | 10.000,00   |                   |           |
|  | EQUIPAMENTOS E MATERIAL PERMANENTE               |             | 4.4.90.52.00 | 10.000,00  |             |                   |           |
| COORDENAÇÃO DO PROCESSO DE ELABORAÇÃO E IMPLEMENTAÇÃO DOS INSTRUMENTOS DE PLANEJAMENTO | 04.121.0425.2316.0000                            |             |              |            |             | 21.000,00         |           |
| 3  | DESPESAS CORRENT                                 |             |              |            |             | 21.000,00         |           |
| 3  | OUTRAS DESPESAS CORRENTES                        |             |              |            | 21.000,00   |                   |           |
|  | MATERIAL DE CONSUMO                              |             | 3.3.90.30.00 | 1.000,00   |             |                   |           |
|  | SERVIÇOS DE CONSULTORIA                          |             | 3.3.90.35.00 | 20.000,00  |             |                   |           |
| <b>TOTAL</b>   |  |             |              |            |             | <b>632.000,00</b> |           |



**MUNICIPIO DA VITORIA DE SANTO ANTAO**  
 CENTRO - CNPJ 11049855/0001-23

Orçamento Programa - Exercício de 2018

**QUADRO AUXILIAR DE DETALHAMENTO DA DESPESA**

|         |    |                               |
|---------|----|-------------------------------|
| PODER   | 02 | PODER EXECUTIVO               |
| ORGÃO   | 10 | SECRETARIA MUNICIPAL DE SAÚDE |
| UNIDADE | 01 | SECRETARIA MUNICIPAL DE SAÚDE |

| Aplicação Programada                           | Proj/Ativ             | Finalidade  | Categoria    | Detalhada | Total Grupo | Total Categ. | Total Função |
|--|-----------------------|-------------|--------------|-----------|-------------|--------------|--------------|
|  |                       | F.R. - C.A. |              |           |             |              |              |
| MANUTENÇÃO DA SECRETARIA DE SAÚDE              | 10.122.1005.2080.0000 |             |              |           |             |              | 86.000,00    |
| 3 DESPESAS CORRENTES                           |                       |             |              |           |             | 86.000,00    |              |
| 1 PESSOAL E ENCARGOS SOCIAIS                   |                       |             |              |           | 65.000,00   |              |              |
| CONTRATAÇÃO POR TEMPO DETERMINADO              |                       |             | 3.1.90.04.00 | 10.000,00 |             |              |              |
| VENCIMENTOS E VANTAGENS FIXAS - PESSOAL CIVIL  |                       |             | 3.1.90.11.00 | 40.000,00 |             |              |              |
| OBRIGAÇÕES PATRONAIS                           |                       |             | 3.1.90.13.00 | 10.000,00 |             |              |              |
| OBRIGAÇÕES PATRONAIS - INTRA-ORÇAMENTÁRIO      |                       |             | 3.1.91.13.00 | 5.000,00  |             |              |              |
| 3 OUTRAS DESPESAS CORRENTES                    |                       |             |              |           | 21.000,00   |              |              |
| DIÁRIAS - PESSOAL CIVIL                        |                       |             | 3.3.90.14.00 | 1.000,00  |             |              |              |
| MATERIAL DE CONSUMO                            |                       |             | 3.3.90.30.00 | 5.000,00  |             |              |              |
| PASSAGENS E DESPESAS COM LOCOMOÇÃO             |                       |             | 3.3.90.33.00 | 5.000,00  |             |              |              |
| OUTROS SERVIÇOS DE TERCEIROS - PESSOA FÍSICA   |                       |             | 3.3.90.36.00 | 5.000,00  |             |              |              |
| OUTROS SERVIÇOS DE TERCEIROS - PESSOA JURÍDICA |                       |             | 3.3.90.39.00 | 5.000,00  |             |              |              |
| <b>TOTAL</b>                                   |                       |             |              |           |             |              | 86.000,00    |





**MUNICÍPIO DA VITÓRIA DE SANTO ANTAO**  
CENTRO - CNPJ.11049855/0001-23

Orçamento Programa - Exercício de 2018

**QUADRO AUXILIAR DE DETALHAMENTO DA DESPESA**

Lei: 0, Data:

PODER 02 PODER EXECUTIVO  
 ORGÃO 10 SECRETARIA MUNICIPAL DE SAÚDE  
 UNIDADE 02 FUNDO MUNICIPAL DE SAÚDE

| Aplicação Programada   | Proj/Ativ  | Finalidade  | Categoria    | Detalhada    | Total Grupo  | Total Categ. | Total Fun.   |
|--|--|-------------|--------------|--------------|--------------|--------------|--------------|
|  |  | F.R. - C.A. |              |              |              |              |              |
| AMPLIAÇÃO DA ESTRUTURA FÍSICA DA SAÚDE                         | 10.122.1005.1036.0000                            |             |              |              |              |              | 450.000,00   |
| 4  | DESPESAS DE CAPT.                                |             |              |              |              | 450.000,00   |              |
| 4  | INVESTIMENTOS                                    |             |              |              | 450.000,00   |              |              |
|  | OBRAS E INSTALAÇÕES                              |             | 4.4.90.51.00 | 150.000,00   |              |              |              |
|  | AQUISIÇÃO DE MÓVEIS                              |             | 4.4.90.61.00 | 300.000,00   |              |              |              |
| GESTÃO ADMINISTRATIVA DA SAÚDE E QUALIFICAÇÃO DA GESTÃO DO SUS | 10.122.1005.2091.0000                            |             |              |              |              |              | 5.420.000,00 |
| 3  | DESPESAS CORRENT                                 |             |              |              |              | 5.120.000,00 |              |
| 1  | PESSOAL E ENCARGOS SOCIAIS                       |             |              |              | 2.850.000,00 |              |              |
|  | CONTRATAÇÃO POR TEMPO DETERMINADO                |             | 3.1.90.04.00 | 500.000,00   |              |              |              |
|  | VENCIMENTOS E VANTAGENS FIXAS - PESSOAL CIVIL    |             | 3.1.90.11.00 | 2.000.000,00 |              |              |              |
|  | OBRIGAÇÕES PATRONAIS                             |             | 3.1.90.13.00 | 300.000,00   |              |              |              |
|  | RESSARCIMENTO DE DESPESAS DE PESSOAL REQUISITADO |             | 3.1.90.96.00 | 50.000,00    |              |              |              |
|  | OBRIGAÇÕES PATRONAIS - INTRA-ORÇAMENTÁRIO        |             | 3.1.91.13.00 | 100.000,00   |              |              |              |
| 3  | OUTRAS DESPESAS CORRENTES                        |             |              |              | 2.170.000,00 |              |              |
|  | DIÁRIAS - PESSOAL CIVIL                          |             | 3.3.90.14.00 | 30.000,00    |              |              |              |
|  | MATERIAL DE CONSUMO                              |             | 3.3.90.30.00 | 300.000,00   |              |              |              |
|  | SERVIÇOS DE CONSULTORIA                          |             | 3.3.90.35.00 | 100.000,00   |              |              |              |
|  | OUTROS SERVIÇOS DE TERCEIROS - PESSOA FÍSICA     |             | 3.3.90.36.00 | 80.000,00    |              |              |              |
|  | OUTROS SERVIÇOS DE TERCEIROS - PESSOA JURÍDICA   |             | 3.3.90.39.00 | 1.500.000,00 |              |              |              |
|  | OBRIGAÇÕES TRIBUTÁRIAS E CONTRIBUTIVAS           |             | 3.3.90.47.00 | 150.000,00   |              |              |              |
|  | DESPESAS DE EXERCÍCIOS ANTERIORES                |             | 3.3.90.92.00 | 10.000,00    |              |              |              |
| 4  | DESPESAS DE CAPT.                                |             |              |              |              | 300.000,00   |              |
| 4  | INVESTIMENTOS                                    |             |              |              | 300.000,00   |              |              |
|  | EQUIPAMENTOS E MATERIAL PERMANENTE               |             | 4.4.90.52.00 | 300.000,00   |              |              |              |
| MANUTENÇÃO DO CONSELHO MUNICIPAL DE SAÚDE                      | 10.122.1005.2092.0000                            |             |              |              |              |              | 100.000,00   |
| 3  | DESPESAS CORRENT                                 |             |              |              |              | 100.000,00   |              |
| 3  | OUTRAS DESPESAS CORRENTES                        |             |              |              | 100.000,00   |              |              |
|  | DIÁRIAS - PESSOAL CIVIL                          |             | 3.3.90.14.00 | 20.000,00    |              |              |              |
|  | MATERIAL DE CONSUMO                              |             | 3.3.90.30.00 | 20.000,00    |              |              |              |
|  | OUTROS SERVIÇOS DE TERCEIROS - PESSOA FÍSICA     |             | 3.3.90.36.00 | 20.000,00    |              |              |              |
|  | OUTROS SERVIÇOS DE TERCEIROS - PESSOA JURÍDICA   |             | 3.3.90.39.00 | 40.000,00    |              |              |              |
| EXECUÇÃO DE OBRAS EM IMÓVEIS VINCULADOS A ATENÇÃO BÁSICA       | 10.301.1001.1040.0000                            |             |              |              |              |              | 2.000.000,00 |
| 4  | DESPESAS DE CAPT.                                |             |              |              |              | 2.000.000,00 |              |
| 4  | INVESTIMENTOS                                    |             |              |              | 2.000.000,00 |              |              |
|  | OBRAS E INSTALAÇÕES                              |             | 4.4.90.51.00 | 1.500.000,00 |              |              |              |
|  | OBRAS E INSTALAÇÕES                              |             | 4.4.90.51.00 | 500.000,00   |              |              |              |
| MANUTENÇÃO DAS AÇÕES DE ATENÇÃO BÁSICA                         | 10.301.1001.2093.0000                            |             |              |              |              |              | 6.590.000,00 |
| 3  | DESPESAS CORRENT                                 |             |              |              |              | 6.390.000,00 |              |
| 1  | PESSOAL E ENCARGOS SOCIAIS                       |             |              |              | 4.750.000,00 |              |              |
|  | CONTRATAÇÃO POR TEMPO DETERMINADO                |             | 3.1.90.04.00 | 400.000,00   |              |              |              |
|  | CONTRATAÇÃO POR TEMPO DETERMINADO                |             | 3.1.90.04.00 | 800.000,00   |              |              |              |
|  | VENCIMENTOS E VANTAGENS FIXAS - PESSOAL CIVIL    |             | 3.1.90.11.00 | 1.000.000,00 |              |              |              |
|  | VENCIMENTOS E VANTAGENS FIXAS - PESSOAL CIVIL    |             | 3.1.90.11.00 | 2.000.000,00 |              |              |              |
|  | OBRIGAÇÕES PATRONAIS                             |             | 3.1.90.13.00 | 150.000,00   |              |              |              |
|  | OBRIGAÇÕES PATRONAIS - INTRA-ORÇAMENTÁRIO        |             | 3.1.91.13.00 | 400.000,00   |              |              |              |



**MUNICÍPIO DA VITÓRIA DE SANTO ANTÃO**  
CENTRO - CNPJ:11049855/0001-23

Orçamento Programa - Exercício de 2018

**QUADRO AUXILIAR DE DETALHAMENTO DA DESPESA**

Página 1

Lei: 0, Data:

PODER 02 PODER EXECUTIVO  
ORGÃO 10 SECRETARIA MUNICIPAL DE SAÚDE  
UNIDADE 02 FUNDO MUNICIPAL DE SAÚDE

| Aplicação Programada   | Proj/Ativ             | Finalidade  | Categoria    | Detalhada    | Total Grupo  | Total Categ. | Total F      |
|--|-----------------------|-------------|--------------|--------------|--------------|--------------|--------------|
|  |                       | F.R. - C.A. |              |              |              |              |              |
| MANUTENÇÃO DAS AÇÕES DE ATENÇÃO BÁSICA                         | 10.301.1001.2083.0000 |             |              |              |              |              | 4.590.000,00 |
| 3 DESPESAS CORRENT   |                       |             |              |              |              | 6.390.000,00 |              |
| 3 OUTRAS DESPESAS CORRENTES                                    |                       |             |              |              | 1.640.000,00 |              |              |
| DIÁRIAS - PESSOAL CIVIL  |                       |             | 3.3.90.14.00 | 10.000,00    |              |              |              |
| DIÁRIAS - PESSOAL CIVIL  |                       |             | 3.3.90.14.00 | 10.000,00    |              |              |              |
| MATERIAL DE CONSUMO  |                       |             | 3.3.90.30.00 | 100.000,00   |              |              |              |
| MATERIAL DE CONSUMO  |                       |             | 3.3.90.30.00 | 1.000.000,00 |              |              |              |
| OUTROS SERVIÇOS DE TERCEIROS - PESSOA FÍSICA                   |                       |             | 3.3.90.36.00 | 20.000,00    |              |              |              |
| OUTROS SERVIÇOS DE TERCEIROS - PESSOA FÍSICA                   |                       |             | 3.3.90.36.00 | 50.000,00    |              |              |              |
| OUTROS SERVIÇOS DE TERCEIROS - PESSOA JURÍDICA                 |                       |             | 3.3.90.39.00 | 150.000,00   |              |              |              |
| OUTROS SERVIÇOS DE TERCEIROS - PESSOA JURÍDICA                 |                       |             | 3.3.90.39.00 | 300.000,00   |              |              |              |
| 4 DESPESAS DE CAPIT.   |                       |             |              |              |              | 200.000,00   |              |
| 4 INVESTIMENTOS  |                       |             |              |              |              | 200.000,00   |              |
| EQUIPAMENTOS E MATERIAL PERMANENTE                             |                       |             | 4.4.90.52.00 | 50.000,00    |              |              |              |
| EQUIPAMENTOS E MATERIAL PERMANENTE                             |                       |             | 4.4.90.52.00 | 150.000,00   |              |              |              |
| MANUTENÇÃO DAS ATIVIDADES VINCULADAS AO PROGRAMA MAIS MÉDICOS  | 10.301.1001.2130.0000 |             |              |              |              |              | 500.000,00   |
| 3 DESPESAS CORRENT   |                       |             |              |              |              | 500.000,00   |              |
| 3 OUTRAS DESPESAS CORRENTES                                    |                       |             |              |              | 500.000,00   |              |              |
| OUTROS AUXÍLIOS FINANCEIROS A PESSOA FÍSICA                    |                       |             | 3.3.90.48.00 | 500.000,00   |              |              |              |
| MANUTENÇÃO DAS AÇÕES DO PROGRAMA ACADEMIA DA SAÚDE             | 10.301.1001.2131.0000 |             |              |              |              |              | 100.000,00   |
| 3 DESPESAS CORRENT   |                       |             |              |              |              | 100.000,00   |              |
| 3 OUTRAS DESPESAS CORRENTES                                    |                       |             |              |              | 100.000,00   |              |              |
| MATERIAL DE CONSUMO  |                       |             | 3.3.90.30.00 | 10.000,00    |              |              |              |
| MATERIAL DE CONSUMO  |                       |             | 3.3.90.30.00 | 20.000,00    |              |              |              |
| OUTROS SERVIÇOS DE TERCEIROS - PESSOA FÍSICA                   |                       |             | 3.3.90.36.00 | 10.000,00    |              |              |              |
| OUTROS SERVIÇOS DE TERCEIROS - PESSOA FÍSICA                   |                       |             | 3.3.90.36.00 | 10.000,00    |              |              |              |
| OUTROS SERVIÇOS DE TERCEIROS - PESSOA JURÍDICA                 |                       |             | 3.3.90.39.00 | 20.000,00    |              |              |              |
| OUTROS SERVIÇOS DE TERCEIROS - PESSOA JURÍDICA                 |                       |             | 3.3.90.39.00 | 30.000,00    |              |              |              |
| MANUTENÇÃO DO PROGRAMA DE AGENTES COMUNITÁRIOS DE SAÚDE - PACS | 10.301.1001.2284.0000 |             |              |              |              |              | 7.360.000,00 |
| 3 DESPESAS CORRENT   |                       |             |              |              |              | 7.360.000,00 |              |
| 1 PESSOAL E ENCARGOS SOCIAIS                                   |                       |             |              |              | 7.240.000,00 |              |              |
| CONTRATAÇÃO POR TEMPO DETERMINADO                              |                       |             | 3.1.90.04.00 | 50.000,00    |              |              |              |
| CONTRATAÇÃO POR TEMPO DETERMINADO                              |                       |             | 3.1.90.04.00 | 50.000,00    |              |              |              |
| VENCIMENTOS E VANTAGENS FIXAS - PESSOAL CIVIL                  |                       |             | 3.1.90.11.00 | 800.000,00   |              |              |              |
| VENCIMENTOS E VANTAGENS FIXAS - PESSOAL CIVIL                  |                       |             | 3.1.90.11.00 | 5.500.000,00 |              |              |              |
| OBRIGAÇÕES PATRONAIS   |                       |             | 3.1.90.13.00 | 10.000,00    |              |              |              |
| OBRIGAÇÕES PATRONAIS - INTRA-ORÇAMENTÁRIO                      |                       |             | 3.1.91.13.00 | 830.000,00   |              |              |              |
| 3 OUTRAS DESPESAS CORRENTES                                    |                       |             |              |              | 120.000,00   |              |              |
| DIÁRIAS - PESSOAL CIVIL  |                       |             | 3.3.90.14.00 | 10.000,00    |              |              |              |
| DIÁRIAS - PESSOAL CIVIL  |                       |             | 3.3.90.14.00 | 10.000,00    |              |              |              |
| MATERIAL DE CONSUMO  |                       |             | 3.3.90.30.00 | 10.000,00    |              |              |              |
| MATERIAL DE CONSUMO  |                       |             | 3.3.90.30.00 | 20.000,00    |              |              |              |
| OUTROS SERVIÇOS DE TERCEIROS - PESSOA FÍSICA                   |                       |             | 3.3.90.36.00 | 5.000,00     |              |              |              |
| OUTROS SERVIÇOS DE TERCEIROS - PESSOA FÍSICA                   |                       |             | 3.3.90.36.00 | 5.000,00     |              |              |              |
| OUTROS SERVIÇOS DE TERCEIROS - PESSOA JURÍDICA                 |                       |             | 3.3.90.39.00 | 10.000,00    |              |              |              |
| OUTROS SERVIÇOS DE TERCEIROS - PESSOA JURÍDICA                 |                       |             | 3.3.90.39.00 | 50.000,00    |              |              |              |
| MANUTENÇÃO DO PROGRAMA DE SAÚDE DA FAMÍLIA                     | 10.301.1001.2285.0000 |             |              |              |              |              | 7.200.000,00 |
| 3 DESPESAS CORRENT   |                       |             |              |              |              | 7.200.000,00 |              |

Documento Assinado Digitalmente por: JOSE AGLAISON QUERALVARES JUNIOR  
Acesse em: <https://etec.rde.pe.gov.br/epv/validador> ou: <https://www.cnpj.com.br/validador> com o código do documento: d1255986-56b3-4b76-b2b1-54ae6408f5c0



Documento Assinado Digitalmente por: JOSE AGUIALSON QUERALVARES JUNIOR  
 Acesse em: <https://tce.tce.pe.gov.br/epp/validaDoc.seam> Código do documento: dl25598e-50b3-4b76-b2b1-54e6d40a15c0



**MUNICIPIO DA VITORIA DE SANTO ANTAO**  
CENTRO - CNPJ:11049855/0001-23

Orçamento Programa - Exercício de 2018

Página 1  
Lei: 0, Data:

**QUADRO AUXILIAR DE DETALHAMENTO DA DESPESA**

|         |    |                               |
|---------|----|-------------------------------|
| PODER   | 02 | PODER EXECUTIVO               |
| ORGÃO   | 10 | SECRETARIA MUNICIPAL DE SAÚDE |
| UNIDADE | 02 | FUNDO MUNICIPAL DE SAÚDE      |

| Aplicação Programada                                      | Proj/Ativ                                      | Finalidade  | Categoria    | Detalhada    | Total Grupo  | Total Categ. | Total Fu     |
|---|--|-------------|--------------|--------------|--------------|--------------|--------------|
|   |  | F.R. - C.A. |              |              |              |              |              |
| MANUTENÇÃO DO PROGRAMA DE SAÚDE DA FAMÍLIA                | 10.301.1001.2285.0000                          |             |              |              |              |              | 7.200.000,00 |
| 3   | DESPESAS CORRENT                               |             |              |              |              | 7.200.000,00 |              |
| 1   | PESSOAL E ENCARGOS SOCIAIS                     |             |              |              | 6.100.000,00 |              |              |
|   | CONTRATAÇÃO POR TEMPO DETERMINADO              |             | 3.1.90.04.00 | 400.000,00   |              |              |              |
|   | CONTRATAÇÃO POR TEMPO DETERMINADO              |             | 3.1.90.04.00 | 3.350.000,00 |              |              |              |
|   | VENCIMENTOS E VANTAGENS FIXAS - PESSOAL CIVIL  |             | 3.1.90.11.00 | 500.000,00   |              |              |              |
|   | VENCIMENTOS E VANTAGENS FIXAS - PESSOAL CIVIL  |             | 3.1.90.11.00 | 1.000.000,00 |              |              |              |
|   | OBRIGAÇÕES PATRONAIS                           |             | 3.1.90.13.00 | 700.000,00   |              |              |              |
|   | OBRIGAÇÕES PATRONAIS - INTRA-ORÇAMENTÁRIO      |             | 3.1.91.13.00 | 150.000,00   |              |              |              |
| 3   | OUTRAS DESPESAS CORRENTES                      |             |              |              | 1.100.000,00 |              |              |
|   | DIÁRIAS - PESSOAL CIVIL                        |             | 3.3.90.14.00 | 10.000,00    |              |              |              |
|   | DIÁRIAS - PESSOAL CIVIL                        |             | 3.3.90.14.00 | 10.000,00    |              |              |              |
|   | MATERIAL DE CONSUMO                            |             | 3.3.90.30.00 | 100.000,00   |              |              |              |
|   | MATERIAL DE CONSUMO                            |             | 3.3.90.30.00 | 300.000,00   |              |              |              |
|   | OUTROS SERVIÇOS DE TERCEIROS - PESSOA FÍSICA   |             | 3.3.90.36.00 | 30.000,00    |              |              |              |
|   | OUTROS SERVIÇOS DE TERCEIROS - PESSOA FÍSICA   |             | 3.3.90.36.00 | 50.000,00    |              |              |              |
|   | OUTROS SERVIÇOS DE TERCEIROS - PESSOA JURÍDICA |             | 3.3.90.39.00 | 300.000,00   |              |              |              |
|   | OUTROS SERVIÇOS DE TERCEIROS - PESSOA JURÍDICA |             | 3.3.90.39.00 | 300.000,00   |              |              |              |
| MANUTENÇÃO DO PROGRAMA SAÚDE BUCAL                        | 10.301.1001.2286.0000                          |             |              |              |              |              | 931.000,00   |
| 3   | DESPESAS CORRENT                               |             |              |              |              | 931.000,00   |              |
| 1   | PESSOAL E ENCARGOS SOCIAIS                     |             |              |              | 571.000,00   |              |              |
|   | CONTRATAÇÃO POR TEMPO DETERMINADO              |             | 3.1.90.04.00 | 50.000,00    |              |              |              |
|   | CONTRATAÇÃO POR TEMPO DETERMINADO              |             | 3.1.90.04.00 | 400.000,00   |              |              |              |
|   | VENCIMENTOS E VANTAGENS FIXAS - PESSOAL CIVIL  |             | 3.1.90.11.00 | 10.000,00    |              |              |              |
|   | VENCIMENTOS E VANTAGENS FIXAS - PESSOAL CIVIL  |             | 3.1.90.11.00 | 10.000,00    |              |              |              |
|   | OBRIGAÇÕES PATRONAIS                           |             | 3.1.90.13.00 | 100.000,00   |              |              |              |
|   | OBRIGAÇÕES PATRONAIS - INTRA-ORÇAMENTÁRIO      |             | 3.1.91.13.00 | 1.000,00     |              |              |              |
| 3   | OUTRAS DESPESAS CORRENTES                      |             |              |              | 360.000,00   |              |              |
|   | DIÁRIAS - PESSOAL CIVIL                        |             | 3.3.90.14.00 | 5.000,00     |              |              |              |
|   | DIÁRIAS - PESSOAL CIVIL                        |             | 3.3.90.14.00 | 5.000,00     |              |              |              |
|   | MATERIAL DE CONSUMO                            |             | 3.3.90.30.00 | 50.000,00    |              |              |              |
|   | MATERIAL DE CONSUMO                            |             | 3.3.90.30.00 | 50.000,00    |              |              |              |
|   | OUTROS SERVIÇOS DE TERCEIROS - PESSOA FÍSICA   |             | 3.3.90.36.00 | 50.000,00    |              |              |              |
|   | OUTROS SERVIÇOS DE TERCEIROS - PESSOA FÍSICA   |             | 3.3.90.36.00 | 50.000,00    |              |              |              |
|   | OUTROS SERVIÇOS DE TERCEIROS - PESSOA JURÍDICA |             | 3.3.90.39.00 | 100.000,00   |              |              |              |
|   | OUTROS SERVIÇOS DE TERCEIROS - PESSOA JURÍDICA |             | 3.3.90.39.00 | 50.000,00    |              |              |              |
| MANUTENÇÃO DOS NÚCLEOS DE APOIO À SAÚDE DA FAMÍLIA - NASF | 10.301.1001.2287.0000                          |             |              |              |              |              | 1.151.000,00 |
| 3   | DESPESAS CORRENT                               |             |              |              |              | 1.151.000,00 |              |
| 1   | PESSOAL E ENCARGOS SOCIAIS                     |             |              |              | 841.000,00   |              |              |
|   | CONTRATAÇÃO POR TEMPO DETERMINADO              |             | 3.1.90.04.00 | 100.000,00   |              |              |              |
|   | CONTRATAÇÃO POR TEMPO DETERMINADO              |             | 3.1.90.04.00 | 600.000,00   |              |              |              |
|   | VENCIMENTOS E VANTAGENS FIXAS - PESSOAL CIVIL  |             | 3.1.90.11.00 | 5.000,00     |              |              |              |
|   | VENCIMENTOS E VANTAGENS FIXAS - PESSOAL CIVIL  |             | 3.1.90.11.00 | 5.000,00     |              |              |              |
|   | OBRIGAÇÕES PATRONAIS                           |             | 3.1.90.13.00 | 130.000,00   |              |              |              |
|   | OBRIGAÇÕES PATRONAIS - INTRA-ORÇAMENTÁRIO      |             | 3.1.91.13.00 | 1.000,00     |              |              |              |
| 3   | OUTRAS DESPESAS CORRENTES                      |             |              |              | 310.000,00   |              |              |
|   | DIÁRIAS - PESSOAL CIVIL                        |             | 3.3.90.14.00 | 5.000,00     |              |              |              |
|   | DIÁRIAS - PESSOAL CIVIL                        |             | 3.3.90.14.00 | 5.000,00     |              |              |              |
|   | MATERIAL DE CONSUMO                            |             | 3.3.90.30.00 | 50.000,00    |              |              |              |
|   | MATERIAL DE CONSUMO                            |             | 3.3.90.30.00 | 100.000,00   |              |              |              |
|   | OUTROS SERVIÇOS DE TERCEIROS - PESSOA FÍSICA   |             | 3.3.90.36.00 | 20.000,00    |              |              |              |
|   | OUTROS SERVIÇOS DE TERCEIROS - PESSOA FÍSICA   |             | 3.3.90.36.00 | 30.000,00    |              |              |              |
|   | OUTROS SERVIÇOS DE TERCEIROS - PESSOA JURÍDICA |             | 3.3.90.39.00 | 50.000,00    |              |              |              |
|   | OUTROS SERVIÇOS DE TERCEIROS - PESSOA JURÍDICA |             | 3.3.90.39.00 | 50.000,00    |              |              |              |



**MUNICÍPIO DA VITÓRIA DE SANTO ANTÃO**  
CENTRO - CNPJ:11049855/0001-23

Orçamento Programa - Exercício de 2018

**QUADRO AUXILIAR DE DETALHAMENTO DA DESPESA**

Página 1

Lei: 0, Data:

PODER 02 PODER EXECUTIVO  
ORGÃO 10 SECRETARIA MUNICIPAL DE SAÚDE  
UNIDADE 02 FUNDO MUNICIPAL DE SAÚDE

| Aplicação Programada  | Proj/Ativ             | Finalidade   | Categoria     | Detalhada | Total Grupo   | Total Categ.  | Total Funç.   |
|---|-----------------------|--------------|---------------|-----------|---------------|---------------|---------------|
|   |                       | F.R. - C.A.  |               |           |               |               |               |
| MANUTENÇÃO DOS NÚCLEOS DE APOIO À SAÚDE DA FAMÍLIA - NASF   | 10.301.1001.2297.0000 |              |               |           |               |               | 1.151.000,00  |
| EXECUÇÃO DE OBRAS PARA ASSISTÊNCIA DE MÉDIA E ALTA COMPLEXIDADE HOSPITALAR E AMBULATORIAL                   | 10.302.1002.1041.0000 |              |               |           |               |               | 5.000.000,00  |
| 4 DESPESAS DE CAPIT.  |                       |              |               |           |               | 5.000.000,00  |               |
| 4 INVESTIMENTOS   |                       |              |               |           | 5.000.000,00  |               |               |
| OBRAS E INSTALAÇÕES   |                       | 4.4.90.51.00 | 3.000.000,00  |           |               |               |               |
| OBRAS E INSTALAÇÕES   |                       | 4.4.90.51.00 | 2.000.000,00  |           |               |               |               |
| MANUTENÇÃO DA ASSISTÊNCIA DE MÉDIA E ALTA COMPLEXIDADE, INCLUINDO CONTRATAÇÃO DE REDE COMPLEMENTAR DE SAÚDE | 10.302.1002.2094.0000 |              |               |           |               |               | 22.804.000,00 |
| 3 DESPESAS CORRENT  |                       |              |               |           |               | 22.304.000,00 |               |
| 1 PESSOAL E ENCARGOS SOCIAIS  |                       |              |               |           | 3.280.000,00  |               |               |
| CONTRATAÇÃO POR TEMPO DETERMINADO   |                       | 3.1.90.04.00 | 400.000,00    |           |               |               |               |
| CONTRATAÇÃO POR TEMPO DETERMINADO   |                       | 3.1.90.04.00 | 1.000.000,00  |           |               |               |               |
| VENCIMENTOS E VANTAGENS FIXAS - PESSOAL CIVIL   |                       | 3.1.90.11.00 | 1.000.000,00  |           |               |               |               |
| VENCIMENTOS E VANTAGENS FIXAS - PESSOAL CIVIL   |                       | 3.1.90.11.00 | 500.000,00    |           |               |               |               |
| OBRIGAÇÕES PATRONAIS  |                       | 3.1.90.13.00 | 200.000,00    |           |               |               |               |
| OUTRAS DESPESAS VARIÁVEIS - PESSOAL CIVIL   |                       | 3.1.90.16.00 | 10.000,00     |           |               |               |               |
| OUTRAS DESPESAS VARIÁVEIS - PESSOAL CIVIL   |                       | 3.1.90.16.00 | 10.000,00     |           |               |               |               |
| DESPESAS DE EXERCÍCIOS ANTERIORES   |                       | 3.1.90.92.00 | 10.000,00     |           |               |               |               |
| DESPESAS DE EXERCÍCIOS ANTERIORES   |                       | 3.1.90.92.00 | 10.000,00     |           |               |               |               |
| OBRIGAÇÕES PATRONAIS - INTRA-ORÇAMENTÁRIO   |                       | 3.1.91.13.00 | 150.000,00    |           |               |               |               |
| 3 OUTRAS DESPESAS CORRENTES   |                       |              |               |           | 19.014.000,00 |               |               |
| DIÁRIAS - PESSOAL CIVIL   |                       | 3.3.90.14.00 | 20.000,00     |           |               |               |               |
| DIÁRIAS - PESSOAL CIVIL   |                       | 3.3.90.14.00 | 20.000,00     |           |               |               |               |
| MATERIAL DE CONSUMO   |                       | 3.3.90.30.00 | 340.000,00    |           |               |               |               |
| MATERIAL DE CONSUMO   |                       | 3.3.90.30.00 | 700.000,00    |           |               |               |               |
| Material Bem ou Serviço para Distribuição Gratuita  |                       | 3.3.90.32.00 | 50.000,00     |           |               |               |               |
| OUTROS SERVIÇOS DE TERCEIROS - PESSOA FÍSICA  |                       | 3.3.90.36.00 | 50.000,00     |           |               |               |               |
| OUTROS SERVIÇOS DE TERCEIROS - PESSOA FÍSICA  |                       | 3.3.90.36.00 | 120.000,00    |           |               |               |               |
| OUTROS SERVIÇOS DE TERCEIROS - PESSOA JURÍDICA  |                       | 3.3.90.39.00 | 4.604.000,00  |           |               |               |               |
| OUTROS SERVIÇOS DE TERCEIROS - PESSOA JURÍDICA  |                       | 3.3.90.39.00 | 13.000.000,00 |           |               |               |               |
| DESPESAS DE EXERCÍCIOS ANTERIORES   |                       | 3.3.90.92.00 | 10.000,00     |           |               |               |               |
| DESPESAS DE EXERCÍCIOS ANTERIORES   |                       | 3.3.90.92.00 | 100.000,00    |           |               |               |               |
| 4 DESPESAS DE CAPIT.  |                       |              |               |           |               | 300.000,00    |               |
| 4 INVESTIMENTOS   |                       |              |               |           | 300.000,00    |               |               |
| EQUIPAMENTOS E MATERIAL PERMANENTE  |                       | 4.4.90.52.00 | 200.000,00    |           |               |               |               |
| EQUIPAMENTOS E MATERIAL PERMANENTE  |                       | 4.4.90.52.00 | 100.000,00    |           |               |               |               |
| MANUTENÇÃO DAS AÇÕES ESPECIALIZADAS DE SAÚDE DA MULHER  | 10.302.1002.2132.0000 |              |               |           |               |               | 200.000,00    |
| 3 DESPESAS CORRENT  |                       |              |               |           |               | 200.000,00    |               |
| 3 OUTRAS DESPESAS CORRENTES   |                       |              |               |           | 200.000,00    |               |               |
| MATERIAL DE CONSUMO   |                       | 3.3.90.30.00 | 50.000,00     |           |               |               |               |
| MATERIAL DE CONSUMO   |                       | 3.3.90.30.00 | 30.000,00     |           |               |               |               |
| OUTROS SERVIÇOS DE TERCEIROS - PESSOA FÍSICA  |                       | 3.3.90.36.00 | 20.000,00     |           |               |               |               |
| OUTROS SERVIÇOS DE TERCEIROS - PESSOA FÍSICA  |                       | 3.3.90.36.00 | 30.000,00     |           |               |               |               |
| OUTROS SERVIÇOS DE TERCEIROS - PESSOA JURÍDICA  |                       | 3.3.90.39.00 | 20.000,00     |           |               |               |               |
| OUTROS SERVIÇOS DE TERCEIROS - PESSOA JURÍDICA  |                       | 3.3.90.39.00 | 50.000,00     |           |               |               |               |
| MANUTENÇÃO DO TRATAMENTO FORA DO DOMICÍLIO - TFD  | 10.302.1002.2298.0000 |              |               |           |               |               | 277.000,00    |
| 3 DESPESAS CORRENT  |                       |              |               |           |               | 277.000,00    |               |

Documento Assinado Digitalmente por: JOSE AGLAISON QUERALVARES JUNIOR  
Acesse em: [https://tce.tce.pe.gov.br/epp/validador.seam?codigo\\_documento=dl25598-56b3-4b76-b2b1-54ae640af5c0](https://tce.tce.pe.gov.br/epp/validador.seam?codigo_documento=dl25598-56b3-4b76-b2b1-54ae640af5c0)



**MUNICIPIO DA VITORIA DE SANTO ANTAO**  
CENTRO - CNPJ.11049855/0001-23

Orçamento Programa - Exercício de 2018

**QUADRO AUXILIAR DE DETALHAMENTO DA DESPESA**

PODER 02 PODER EXECUTIVO  
ORGÃO 10 SECRETARIA MUNICIPAL DE SAÚDE  
UNIDADE 02 FUNDO MUNICIPAL DE SAÚDE

| Aplicação Programada   | Proj/Ativ                                      | Finalidade            | Categoria    | Detalhada    | Total Grupo  | Total Categ. | Total Fu     |
|--|--|-----------------------|--------------|--------------|--------------|--------------|--------------|
|  |  | F.R. - C.A.           |              |              |              |              |              |
| <b>MANUTENÇÃO DO TRATAMENTO FORA DO DOMICÍLIO - TFD</b>                  |  | 10.302.1002.2298.0000 |              |              |              |              | 277.000,00   |
| 3  | DESPESAS CORRENT                               |                       |              |              |              | 277.000,00   |              |
| 3  | OUTRAS DESPESAS CORRENTES                      |                       |              |              | 277.000,00   |              |              |
|  | OUTROS AUXÍLIOS FINANCEIROS A PESSOA FÍSICA    |                       | 3.3.90.48.00 | 37.000,00    |              |              |              |
|  | OUTROS AUXÍLIOS FINANCEIROS A PESSOA FÍSICA    |                       | 3.3.90.48.00 | 240.000,00   |              |              |              |
| <b>MANUTENÇÃO DO SERVIÇOS DE ATENDIMENTO MÓVEL ÀS URGÊNCIAS-SAMU 192</b> |  | 10.302.1002.2299.0000 |              |              |              |              | 5.040.000,00 |
| 3  | DESPESAS CORRENT                               |                       |              |              |              | 5.040.000,00 |              |
| 1  | PESSOAL E ENCARGOS SOCIAIS                     |                       |              |              | 2.875.000,00 |              |              |
|  | CONTRATAÇÃO POR TEMPO DETERMINADO              |                       | 3.1.90.04.00 | 1.500.000,00 |              |              |              |
|  | CONTRATAÇÃO POR TEMPO DETERMINADO              |                       | 3.1.90.04.00 | 1.000.000,00 |              |              |              |
|  | VENCIMENTOS E VANTAGENS FIXAS - PESSOAL CIVIL  |                       | 3.1.90.11.00 | 20.000,00    |              |              |              |
|  | VENCIMENTOS E VANTAGENS FIXAS - PESSOAL CIVIL  |                       | 3.1.90.11.00 | 50.000,00    |              |              |              |
|  | OBRIGAÇÕES PATRONAIS                           |                       | 3.1.90.13.00 | 300.000,00   |              |              |              |
|  | OBRIGAÇÕES PATRONAIS - INTRA-ORÇAMENTÁRIO      |                       | 3.1.91.13.00 | 5.000,00     |              |              |              |
| 3  | OUTRAS DESPESAS CORRENTES                      |                       |              |              | 2.165.000,00 |              |              |
|  | DIÁRIAS - PESSOAL CIVIL                        |                       | 3.3.90.14.00 | 5.000,00     |              |              |              |
|  | DIÁRIAS - PESSOAL CIVIL                        |                       | 3.3.90.14.00 | 10.000,00    |              |              |              |
|  | MATERIAL DE CONSUMO                            |                       | 3.3.90.30.00 | 500.000,00   |              |              |              |
|  | MATERIAL DE CONSUMO                            |                       | 3.3.90.30.00 | 700.000,00   |              |              |              |
|  | OUTROS SERVIÇOS DE TERCEIROS - PESSOA FÍSICA   |                       | 3.3.90.36.00 | 50.000,00    |              |              |              |
|  | OUTROS SERVIÇOS DE TERCEIROS - PESSOA FÍSICA   |                       | 3.3.90.36.00 | 200.000,00   |              |              |              |
|  | OUTROS SERVIÇOS DE TERCEIROS - PESSOA JURÍDICA |                       | 3.3.90.39.00 | 200.000,00   |              |              |              |
|  | OUTROS SERVIÇOS DE TERCEIROS - PESSOA JURÍDICA |                       | 3.3.90.39.00 | 500.000,00   |              |              |              |
| <b>MANUTENÇÃO DOS CENTROS DE ATENÇÃO PSICOSSOCIAL-CAPS</b>               |  | 10.302.1002.2300.0000 |              |              |              |              | 1.001.000,00 |
| 3  | DESPESAS CORRENT                               |                       |              |              |              | 1.001.000,00 |              |
| 1  | PESSOAL E ENCARGOS SOCIAIS                     |                       |              |              | 591.000,00   |              |              |
|  | CONTRATAÇÃO POR TEMPO DETERMINADO              |                       | 3.1.90.04.00 | 200.000,00   |              |              |              |
|  | CONTRATAÇÃO POR TEMPO DETERMINADO              |                       | 3.1.90.04.00 | 300.000,00   |              |              |              |
|  | VENCIMENTOS E VANTAGENS FIXAS - PESSOAL CIVIL  |                       | 3.1.90.11.00 | 5.000,00     |              |              |              |
|  | VENCIMENTOS E VANTAGENS FIXAS - PESSOAL CIVIL  |                       | 3.1.90.11.00 | 5.000,00     |              |              |              |
|  | OBRIGAÇÕES PATRONAIS                           |                       | 3.1.90.13.00 | 80.000,00    |              |              |              |
|  | OBRIGAÇÕES PATRONAIS - INTRA-ORÇAMENTÁRIO      |                       | 3.1.91.13.00 | 1.000,00     |              |              |              |
| 3  | OUTRAS DESPESAS CORRENTES                      |                       |              |              | 410.000,00   |              |              |
|  | DIÁRIAS - PESSOAL CIVIL                        |                       | 3.3.90.14.00 | 5.000,00     |              |              |              |
|  | DIÁRIAS - PESSOAL CIVIL                        |                       | 3.3.90.14.00 | 5.000,00     |              |              |              |
|  | MATERIAL DE CONSUMO                            |                       | 3.3.90.30.00 | 100.000,00   |              |              |              |
|  | MATERIAL DE CONSUMO                            |                       | 3.3.90.30.00 | 100.000,00   |              |              |              |
|  | OUTROS SERVIÇOS DE TERCEIROS - PESSOA FÍSICA   |                       | 3.3.90.36.00 | 20.000,00    |              |              |              |
|  | OUTROS SERVIÇOS DE TERCEIROS - PESSOA FÍSICA   |                       | 3.3.90.36.00 | 30.000,00    |              |              |              |
|  | OUTROS SERVIÇOS DE TERCEIROS - PESSOA JURÍDICA |                       | 3.3.90.39.00 | 50.000,00    |              |              |              |
|  | OUTROS SERVIÇOS DE TERCEIROS - PESSOA JURÍDICA |                       | 3.3.90.39.00 | 100.000,00   |              |              |              |
| <b>MANUTENÇÃO DO PROGRAMA MELHOR EM CASA</b>                             |  | 10.302.1002.2301.0000 |              |              |              |              | 891.000,00   |
| 3  | DESPESAS CORRENT                               |                       |              |              |              | 891.000,00   |              |
| 1  | PESSOAL E ENCARGOS SOCIAIS                     |                       |              |              | 521.000,00   |              |              |
|  | CONTRATAÇÃO POR TEMPO DETERMINADO              |                       | 3.1.90.04.00 | 250.000,00   |              |              |              |
|  | CONTRATAÇÃO POR TEMPO DETERMINADO              |                       | 3.1.90.04.00 | 200.000,00   |              |              |              |
|  | VENCIMENTOS E VANTAGENS FIXAS - PESSOAL CIVIL  |                       | 3.1.90.11.00 | 5.000,00     |              |              |              |
|  | VENCIMENTOS E VANTAGENS FIXAS - PESSOAL CIVIL  |                       | 3.1.90.11.00 | 5.000,00     |              |              |              |
|  | OBRIGAÇÕES PATRONAIS                           |                       | 3.1.90.13.00 | 60.000,00    |              |              |              |
|  | OBRIGAÇÕES PATRONAIS - INTRA-ORÇAMENTÁRIO      |                       | 3.1.91.13.00 | 1.000,00     |              |              |              |



**MUNICÍPIO DA VITÓRIA DE SANTO ANTAO**  
CENTRO - CNPJ.11049855/0001-23

Orçamento Programa - Exercício de 2018

**QUADRO AUXILIAR DE DETALHAMENTO DA DESPESA**

Página 2

Lei: 0, Data:

PODER 02 PODER EXECUTIVO  
ORGÃO 10 SECRETARIA MUNICIPAL DE SAÚDE  
UNIDADE 02 FUNDO MUNICIPAL DE SAÚDE

| Aplicação Programada   | Proj/Ativ   | Finalidade  | Categoria    | Detalhada  | Total Grupo  | Total Categ. | Total Fun.   |
|--|---|-------------|--------------|------------|--------------|--------------|--------------|
|  |   | F.R. - C.A. |              |            |              |              |              |
| MANUTENÇÃO DO PROGRAMA MELHOR EM CASA                          | 10.302.1002.2301.0000                               |             |              |            |              |              | 891.000,00   |
| 3  | DESPESAS CORRENT                                    |             |              |            |              | 891.000,00   |              |
| 3  | OUTRAS DESPESAS CORRENTES                           |             |              |            | 370.000,00   |              |              |
|  | MATERIAL DE CONSUMO                                 |             | 3.3.90.30.00 | 50.000,00  |              |              |              |
|  | MATERIAL DE CONSUMO                                 |             | 3.3.90.30.00 | 100.000,00 |              |              |              |
|  | OUTROS SERVIÇOS DE TERCEIROS - PESSOA FÍSICA        |             | 3.3.90.36.00 | 20.000,00  |              |              |              |
|  | OUTROS SERVIÇOS DE TERCEIROS - PESSOA FÍSICA        |             | 3.3.90.36.00 | 50.000,00  |              |              |              |
|  | OUTROS SERVIÇOS DE TERCEIROS - PESSOA JURÍDICA      |             | 3.3.90.39.00 | 100.000,00 |              |              |              |
|  | OUTROS SERVIÇOS DE TERCEIROS - PESSOA JURÍDICA      |             | 3.3.90.39.00 | 50.000,00  |              |              |              |
| MANUTENÇÃO DA ASSISTÊNCIA FARMACÉUTICA BÁSICA                  | 10.303.1003.2065.0000                               |             |              |            |              |              | 1.510.000,00 |
| 3  | DESPESAS CORRENT                                    |             |              |            |              | 1.480.000,00 |              |
| 3  | OUTRAS DESPESAS CORRENTES                           |             |              |            | 1.480.000,00 |              |              |
|  | MATERIAL DE CONSUMO                                 |             | 3.3.90.30.00 | 10.000,00  |              |              |              |
|  | Material. Bem ou Serviço para Distribuição Gratuita |             | 3.3.90.32.00 | 700.000,00 |              |              |              |
|  | Material. Bem ou Serviço para Distribuição Gratuita |             | 3.3.90.32.00 | 750.000,00 |              |              |              |
|  | OUTROS SERVIÇOS DE TERCEIROS - PESSOA FÍSICA        |             | 3.3.90.36.00 | 10.000,00  |              |              |              |
|  | OUTROS SERVIÇOS DE TERCEIROS - PESSOA JURÍDICA      |             | 3.3.90.39.00 | 10.000,00  |              |              |              |
| 4  | DESPESAS DE CAPIT.                                  |             |              |            |              | 30.000,00    |              |
| 4  | INVESTIMENTOS                                       |             |              |            | 30.000,00    |              |              |
|  | EQUIPAMENTOS E MATERIAL PERMANENTE                  |             | 4.4.90.52.00 | 20.000,00  |              |              |              |
|  | EQUIPAMENTOS E MATERIAL PERMANENTE                  |             | 4.4.90.52.00 | 10.000,00  |              |              |              |
| MANUTENÇÃO DAS AÇÕES DE ASSISTÊNCIA FARMACÉUTICA ESPECIALIZADA | 10.303.1003.2142.0000                               |             |              |            |              |              | 300.000,00   |
| 3  | DESPESAS CORRENT                                    |             |              |            |              | 200.000,00   |              |
| 3  | OUTRAS DESPESAS CORRENTES                           |             |              |            | 200.000,00   |              |              |
|  | MATERIAL DE CONSUMO                                 |             | 3.3.90.30.00 | 30.000,00  |              |              |              |
|  | MATERIAL DE CONSUMO                                 |             | 3.3.90.30.00 | 50.000,00  |              |              |              |
|  | OUTROS SERVIÇOS DE TERCEIROS - PESSOA FÍSICA        |             | 3.3.90.36.00 | 20.000,00  |              |              |              |
|  | OUTROS SERVIÇOS DE TERCEIROS - PESSOA FÍSICA        |             | 3.3.90.36.00 | 50.000,00  |              |              |              |
|  | OUTROS SERVIÇOS DE TERCEIROS - PESSOA JURÍDICA      |             | 3.3.90.39.00 | 20.000,00  |              |              |              |
|  | OUTROS SERVIÇOS DE TERCEIROS - PESSOA JURÍDICA      |             | 3.3.90.39.00 | 30.000,00  |              |              |              |
| 4  | DESPESAS DE CAPIT.                                  |             |              |            |              | 100.000,00   |              |
| 4  | INVESTIMENTOS                                       |             |              |            | 100.000,00   |              |              |
|  | EQUIPAMENTOS E MATERIAL PERMANENTE                  |             | 4.4.90.52.00 | 50.000,00  |              |              |              |
|  | EQUIPAMENTOS E MATERIAL PERMANENTE                  |             | 4.4.90.52.00 | 50.000,00  |              |              |              |
| AÇÕES DE VIGILÂNCIA SANITÁRIA                                  | 10.304.1004.2066.0000                               |             |              |            |              |              | 655.000,00   |
| 3  | DESPESAS CORRENT                                    |             |              |            |              | 605.000,00   |              |
| 1  | PESSOAL E ENCARGOS SOCIAIS                          |             |              |            | 385.000,00   |              |              |
|  | CONTRATAÇÃO POR TEMPO DETERMINADO                   |             | 3.1.90.04.00 | 20.000,00  |              |              |              |
|  | CONTRATAÇÃO POR TEMPO DETERMINADO                   |             | 3.1.90.04.00 | 30.000,00  |              |              |              |
|  | VENCIMENTOS E VANTAGENS FIXAS - PESSOAL CIVIL       |             | 3.1.90.11.00 | 200.000,00 |              |              |              |
|  | VENCIMENTOS E VANTAGENS FIXAS - PESSOAL CIVIL       |             | 3.1.90.11.00 | 100.000,00 |              |              |              |
|  | OBRIGAÇÕES PATRONAIS                                |             | 3.1.90.13.00 | 5.000,00   |              |              |              |
|  | OBRIGAÇÕES PATRONAIS - INTRA-ORÇAMENTÁRIO           |             | 3.1.91.13.00 | 30.000,00  |              |              |              |
| 3  | OUTRAS DESPESAS CORRENTES                           |             |              |            | 220.000,00   |              |              |
|  | MATERIAL DE CONSUMO                                 |             | 3.3.90.30.00 | 60.000,00  |              |              |              |
|  | MATERIAL DE CONSUMO                                 |             | 3.3.90.30.00 | 20.000,00  |              |              |              |
|  | OUTROS SERVIÇOS DE TERCEIROS - PESSOA FÍSICA        |             | 3.3.90.36.00 | 20.000,00  |              |              |              |
|  | OUTROS SERVIÇOS DE TERCEIROS - PESSOA FÍSICA        |             | 3.3.90.36.00 | 20.000,00  |              |              |              |
|  | OUTROS SERVIÇOS DE TERCEIROS - PESSOA JURÍDICA      |             | 3.3.90.39.00 | 50.000,00  |              |              |              |
|  | OUTROS SERVIÇOS DE TERCEIROS - PESSOA JURÍDICA      |             | 3.3.90.39.00 | 50.000,00  |              |              |              |
| 4  | DESPESAS DE CAPIT.                                  |             |              |            |              | 50.000,00    |              |

Documento Assinado Digitalmente por: JOSE AGUIALSON QUERALVARES JUNIOR  
Acesse em: <https://tce.tce.pe.gov.br/epp/validaDoc.seam> Código do documento: dl25698e-56b3-4b76-b2b1-54ae640a15c0



Documento Assinado Digitalmente por: JOSE AGUIAR SON QUERALVARES JUNIOR  
 Acesse em: <https://efcc.tce.pe.gov.br/epp/validadoc.aspx?Codigo=documento:d125598e-50b3-4b76-b2b1-54ae640af5c0>



**MUNICÍPIO DA VITÓRIA DE SANTO ANTÃO**  
CENTRO - CNPJ: 11049855/0001-23

Orçamento Programa - Exercício de 2018

**QUADRO AUXILIAR DE DETALHAMENTO DA DESPESA**

Lei: 0, Data:

|         |    |                               |
|---------|----|-------------------------------|
| PODER   | 02 | PODER EXECUTIVO               |
| ORGÃO   | 10 | SECRETARIA MUNICIPAL DE SAÚDE |
| UNIDADE | 02 | FUNDO MUNICIPAL DE SAÚDE      |

| Aplicação Programada  | Proj/Ativ  | Finalidade            | Categoria    | Detalhada    | Total Grupo  | Total Categ. | Total Fu     |
|---|--|-----------------------|--------------|--------------|--------------|--------------|--------------|
|   |  | F.R. - C.A.           |              |              |              |              |              |
| <b>AÇÕES DE VIGILÂNCIA SANITÁRIA</b>  |  |                       |              |              |              |              |              |
| 4   | DESPEAS DE CAPIT.                                      | 10.304.1004.2096.0000 |              |              |              |              | 655.000,00   |
| 4   | INVESTIMENTOS  |                       |              |              | 50.000,00    | 50.000,00    |              |
|   | EQUIPAMENTOS E MATERIAL PERMANENTE                     |                       | 4.4.90.52.00 | 30.000,00    |              |              |              |
|   | EQUIPAMENTOS E MATERIAL PERMANENTE                     |                       | 4.4.90.52.00 | 20.000,00    |              |              |              |
| <b>EXECUÇÃO DE OBRAS - CONSTRUÇÃO, REFORMA E/OU AMPLIAÇÃO - PNI - PROGRAMA NACIONAL DE IMUNIZAÇÃO</b> |  |                       |              |              |              |              |              |
| 4   | DESPEAS DE CAPIT.                                      | 10.305.1004.1063.0000 |              |              |              |              | 250.000,00   |
| 4   | INVESTIMENTOS  |                       |              |              | 250.000,00   | 250.000,00   |              |
|   | OBRAS E INSTALAÇÕES                                    |                       | 4.4.90.51.00 | 250.000,00   |              |              |              |
| <b>MANUTENÇÃO DA VIGILÂNCIA EPIDEMIOLÓGICA E AMBIENTAL</b>  |  |                       |              |              |              |              |              |
| 3   | DESPEAS CORRENT  | 10.305.1004.2097.0000 |              |              |              |              | 2.965.000,00 |
| 1   | PESSOAL E ENCARGOS SOCIAIS                             |                       |              |              | 2.560.000,00 | 2.915.000,00 |              |
|   | CONTRATAÇÃO POR TEMPO DETERMINADO                      |                       | 3.1.90.04.00 | 150.000,00   |              |              |              |
|   | CONTRATAÇÃO POR TEMPO DETERMINADO                      |                       | 3.1.90.04.00 | 60.000,00    |              |              |              |
|   | VENCIMENTOS E VANTAGENS FIXAS - PESSOAL CIVIL          |                       | 3.1.90.11.00 | 800.000,00   |              |              |              |
|   | VENCIMENTOS E VANTAGENS FIXAS - PESSOAL CIVIL          |                       | 3.1.90.11.00 | 1.200.000,00 |              |              |              |
|   | OBRIGAÇÕES PATRONAIS                                   |                       | 3.1.90.13.00 | 50.000,00    |              |              |              |
|   | OUTRAS DESPESAS VARIÁVEIS - PESSOAL CIVIL              |                       | 3.1.90.16.00 | 10.000,00    |              |              |              |
|   | OUTRAS DESPESAS VARIÁVEIS - PESSOAL CIVIL              |                       | 3.1.90.16.00 | 10.000,00    |              |              |              |
|   | OBRIGAÇÕES PATRONAIS - INTRA-ORÇAMENTÁRIO              |                       | 3.1.91.13.00 | 280.000,00   |              |              |              |
| 3   | OUTRAS DESPESAS CORRENTES                              |                       |              |              | 335.000,00   |              |              |
|   | DIÁRIAS - PESSOAL CIVIL                                |                       | 3.3.90.14.00 | 10.000,00    |              |              |              |
|   | DIÁRIAS - PESSOAL CIVIL                                |                       | 3.3.90.14.00 | 10.000,00    |              |              |              |
|   | MATERIAL DE CONSUMO                                    |                       | 3.3.90.30.00 | 35.000,00    |              |              |              |
|   | MATERIAL DE CONSUMO                                    |                       | 3.3.90.30.00 | 200.000,00   |              |              |              |
|   | OUTROS SERVIÇOS DE TERCEIROS - PESSOA FÍSICA           |                       | 3.3.90.36.00 | 20.000,00    |              |              |              |
|   | OUTROS SERVIÇOS DE TERCEIROS - PESSOA FÍSICA           |                       | 3.3.90.36.00 | 20.000,00    |              |              |              |
|   | OUTROS SERVIÇOS DE TERCEIROS - PESSOA JURÍDICA         |                       | 3.3.90.39.00 | 20.000,00    |              |              |              |
|   | OUTROS SERVIÇOS DE TERCEIROS - PESSOA JURÍDICA         |                       | 3.3.90.39.00 | 20.000,00    |              |              |              |
| 4   | DESPEAS DE CAPIT.                                      |                       |              |              |              | 40.000,00    |              |
| 4   | INVESTIMENTOS  |                       |              |              | 40.000,00    |              |              |
|   | EQUIPAMENTOS E MATERIAL PERMANENTE                     |                       | 4.4.90.52.00 | 20.000,00    |              |              |              |
|   | EQUIPAMENTOS E MATERIAL PERMANENTE                     |                       | 4.4.90.52.00 | 20.000,00    |              |              |              |
| <b>MANUTENÇÃO DAS AÇÕES DE ALIMENTAÇÃO E NUTRIÇÃO</b>   |  |                       |              |              |              |              |              |
| 3   | DESPEAS CORRENT  | 10.306.1005.2098.0000 |              |              |              |              | 200.000,00   |
| 3   | OUTRAS DESPESAS CORRENTES                              |                       |              |              | 200.000,00   | 200.000,00   |              |
|   | Matenal. Bem ou Serviço para Distribuição Gratuita     |                       | 3.3.90.32.00 | 200.000,00   |              |              |              |
| <b>INDENIZAÇÕES E RESTITUIÇÕES DIVERSAS</b>   |  |                       |              |              |              |              |              |
| 3   | DESPEAS CORRENT  | 28.846.1005.0005.0000 |              |              |              |              | 30.000,00    |
| 3   | OUTRAS DESPESAS CORRENTES                              |                       |              |              | 30.000,00    | 30.000,00    |              |
|   | INDENIZAÇÕES E RESTITUIÇÕES                            |                       | 3.3.90.93.00 | 15.000,00    |              |              |              |
|   | INDENIZAÇÕES E RESTITUIÇÕES                            |                       | 3.3.90.93.00 | 15.000,00    |              |              |              |
| <b>AMORTIZAÇÃO DE DÍVIDAS PÚBLICAS</b>  |  |                       |              |              |              |              |              |
| 3   | DESPEAS CORRENT  | 28.846.1005.0008.0000 |              |              |              |              | 89.000,00    |
| 2   | JUROS E ENCARGOS DA DÍVIDA                             |                       |              |              | 24.000,00    | 24.000,00    |              |
|   | JUROS SOBRE A DÍVIDA POR CONTRATO                      |                       | 3.2.90.21.00 | 15.000,00    |              |              |              |
|   | JUROS SOBRE A DÍVIDA POR CONTRATO - INTRA-ORÇAMENTÁRIO |                       | 3.2.91.21.00 | 9.000,00     |              |              |              |
| 4   | DESPEAS DE CAPIT.                                      |                       |              |              |              | 65.000,00    |              |



**MUNICÍPIO DA VITÓRIA DE SANTO ANTÃO**  
CENTRO - CNPJ: 11049855/0001-23

Orçamento Programa - Exercício de 2018

**QUADRO AUXILIAR DE DETALHAMENTO DA DESPESA**

Página 2

Lei: 0, Data:

PODER 02 PODER EXECUTIVO  
ORGÃO 10 SECRETARIA MUNICIPAL DE SAÚDE  
UNIDADE 02 FUNDO MUNICIPAL DE SAÚDE

| Aplicação Programada                                   | Proj/Ativ             | Finalidade<br>F.R. - C.A. | Categoria    | Detalhada | Total Grupo | Total Categ. | Total Fun            |
|--|-----------------------|---------------------------|--------------|-----------|-------------|--------------|----------------------|
| AMORTIZAÇÃO DE DÍVIDAS PÚBLICAS                        | 28.846.1005.0006.0000 |                           |              |           |             |              | 88.000,00            |
| 4 DESPESAS DE CAPIT.                                   |                       |                           |              |           |             | 65.000,00    |                      |
| 6 AMORTIZAÇÃO DA DÍVIDA                                |                       |                           |              |           |             |              |                      |
| PRINCIPAL DA DÍVIDA CONTRATUAL RESGATADA               |                       |                           | 4.6.80.71.00 | 50.000,00 |             |              |                      |
| PRINCIPAL DA DÍVIDA CONTRATUAL RESGATADA - INTRA-ORÇAM |                       |                           | 4.6.81.71.00 | 15.000,00 |             |              |                      |
| <b>TOTAL</b>   |                       |                           |              |           |             |              | <b>72.804.000,00</b> |

Documento Assinado Digitalmente por: JOSE AGILSON QUERALVARES JUNIOR  
 Acesse em: <https://efcfe.ice.pe.gov.br/epd/validaDoc.aspx?docId=56634676620154ae640af5c0>  
 Código do documento: dl25598e-56b3-4b76-b2b1-54ae640af5c0





**MUNICÍPIO DA VITÓRIA DE SANTO ANTÃO**  
CENTRO - CNPJ 11049855/0001-23

Orçamento Programa - Exercício de 2018

**QUADRO AUXILIAR DE DETALHAMENTO DA DESPESA**

| PODER  | 02   | PODER EXECUTIVO                  |              |              |              |              |              |
|--|--|----------------------------------|--------------|--------------|--------------|--------------|--------------|
| ORGÃO  | 11   | SECRETARIA MUNICIPAL DE EDUCAÇÃO |              |              |              |              |              |
| UNIDADE  | 00   | SECRETARIA MUNICIPAL DE EDUCAÇÃO |              |              |              |              |              |
| Aplicacao Programada   | Proj/Ativ                                      | Finalidade                       | Categoria    | Detalhada    | Total Grupo  | Total Categ. | Total Funç.  |
|  |  | F.R. - C.A.                      |              |              |              |              |              |
| PROMOÇÃO DA FORMAÇÃO PARA CONSELHEIROS SME, CNE, CAE, FUNDEB E CONSELHEIROS ESCOLARES        | 12.122.1219.2342.0000                          |                                  |              |              |              |              | 10.000,00    |
| 3  | DESPESAS CORRENT                               |                                  |              |              |              |              |              |
| 3  | OUTRAS DESPESAS CORRENTES                      |                                  |              |              | 10.000,00    | 10.000,00    |              |
|  | DIÁRIAS - PESSOAL CIVIL                        |                                  | 3.3.90.14.00 | 2.000,00     |              |              |              |
|  | OUTROS SERVIÇOS DE TERCEIROS - PESSOA JURÍDICA |                                  | 3.3.90.39.00 | 8.000,00     |              |              |              |
| REALIZAÇÃO DE FÓRUNS E CONFERÊNCIAS MUNICIPAIS - PME   | 12.122.1219.2343.0000                          |                                  |              |              |              |              | 14.000,00    |
| 3  | DESPESAS CORRENT                               |                                  |              |              |              |              |              |
| 3  | OUTRAS DESPESAS CORRENTES                      |                                  |              |              | 14.000,00    | 14.000,00    |              |
|  | OUTROS SERVIÇOS DE TERCEIROS - PESSOA FÍSICA   |                                  | 3.3.90.36.00 | 4.000,00     |              |              |              |
|  | OUTROS SERVIÇOS DE TERCEIROS - PESSOA JURÍDICA |                                  | 3.3.90.39.00 | 10.000,00    |              |              |              |
| CAPACITAÇÃO E FORMAÇÃO CONTINUADA DOS PROFISSIONAIS DO ENSINO FUNDAMENTAL                    | 12.128.1219.2339.0000                          |                                  |              |              |              |              | 185.000,00   |
| 3  | DESPESAS CORRENT                               |                                  |              |              |              |              |              |
| 3  | OUTRAS DESPESAS CORRENTES                      |                                  |              |              | 185.000,00   | 185.000,00   |              |
|  | DIÁRIAS - PESSOAL CIVIL                        |                                  | 3.3.90.14.00 | 10.000,00    |              |              |              |
|  | OUTROS SERVIÇOS DE TERCEIROS - PESSOA FÍSICA   |                                  | 3.3.90.36.00 | 75.000,00    |              |              |              |
|  | OUTROS SERVIÇOS DE TERCEIROS - PESSOA JURÍDICA |                                  | 3.3.90.39.00 | 100.000,00   |              |              |              |
| CAPACITAÇÃO E FORMAÇÃO CONTINUADA PARA GESTORES, EQUIPE TÉCNICA E ADMINISTRATIVA DA EDUCAÇÃO | 12.128.1219.2340.0000                          |                                  |              |              |              |              | 105.000,00   |
| 3  | DESPESAS CORRENT                               |                                  |              |              |              |              |              |
| 3  | OUTRAS DESPESAS CORRENTES                      |                                  |              |              | 105.000,00   | 105.000,00   |              |
|  | DIÁRIAS - PESSOAL CIVIL                        |                                  | 3.3.90.14.00 | 5.000,00     |              |              |              |
|  | OUTROS SERVIÇOS DE TERCEIROS - PESSOA FÍSICA   |                                  | 3.3.90.36.00 | 30.000,00    |              |              |              |
|  | OUTROS SERVIÇOS DE TERCEIROS - PESSOA JURÍDICA |                                  | 3.3.90.39.00 | 70.000,00    |              |              |              |
| PREVENÇÃO SAUDÁVEL   | 12.306.1218.2329.0000                          |                                  |              |              |              |              | 2.700.000,00 |
| 3  | DESPESAS CORRENT                               |                                  |              |              |              |              |              |
| 3  | OUTRAS DESPESAS CORRENTES                      |                                  |              |              | 2.700.000,00 | 2.700.000,00 |              |
|  | MATERIAL DE CONSUMO                            |                                  | 3.3.90.30.00 | 1.500.000,00 |              |              |              |
|  | MATERIAL DE CONSUMO                            |                                  | 3.3.90.30.00 | 1.200.000,00 |              |              |              |
| GESTÃO ADMINISTRATIVA DA SECRETARIA MUNICIPAL DE EDUCAÇÃO                                    | 12.361.1216.2050.0000                          |                                  |              |              |              |              | 2.431.000,00 |
| 3  | DESPESAS CORRENT                               |                                  |              |              |              |              |              |
| 1  | PESSOAL E ENCARGOS SOCIAIS                     |                                  |              |              | 1.105.000,00 | 2.291.000,00 |              |
|  | CONTRATAÇÃO POR TEMPO DETERMINADO              |                                  | 3.1.90.04.00 | 100.000,00   |              |              |              |
|  | VENCIMENTOS E VANTAGENS FIXAS - PESSOAL CIVIL  |                                  | 3.1.90.11.00 | 800.000,00   |              |              |              |
|  | OBRIGAÇÕES PATRONAIS                           |                                  | 3.1.90.13.00 | 200.000,00   |              |              |              |
|  | OBRIGAÇÕES PATRONAIS - INTRA-ORÇAMENTÁRIO      |                                  | 3.1.91.13.00 | 5.000,00     |              |              |              |
| 3  | OUTRAS DESPESAS CORRENTES                      |                                  |              |              | 1.186.000,00 |              |              |
|  | DIÁRIAS - PESSOAL CIVIL                        |                                  | 3.3.90.14.00 | 1.000,00     |              |              |              |
|  | MATERIAL DE CONSUMO                            |                                  | 3.3.90.30.00 | 455.000,00   |              |              |              |
|  | SERVIÇOS DE CONSULTORIA                        |                                  | 3.3.90.35.00 | 10.000,00    |              |              |              |
|  | OUTROS SERVIÇOS DE TERCEIROS - PESSOA FÍSICA   |                                  | 3.3.90.36.00 | 20.000,00    |              |              |              |
|  | OUTROS SERVIÇOS DE TERCEIROS - PESSOA JURÍDICA |                                  | 3.3.90.39.00 | 700.000,00   |              |              |              |
| 4  | DESPESAS DE CAPÍT                              |                                  |              |              |              |              | 140.000,00   |
| 4  | INVESTIMENTOS                                  |                                  |              |              | 140.000,00   | 140.000,00   |              |
|  | EQUIPAMENTOS E MATERIAL PERMANENTE             |                                  | 4.4.90.52.00 | 140.000,00   |              |              |              |
| REESTRUTURAÇÃO DA FACULDADE DA CRIANÇA -   | 12.361.1217.1074.0000                          |                                  |              |              |              |              | 80.000,00    |



Documento Assinado Digitalmente por: JOSE AGUIAR SON QUERALVARES JUNIOR  
 Acesse em: <https://eccc.tce.pe.gov.br/epp/validaDoc.seam> Código do documento: dl25598e-56b3-4b76-b2b1-54ae640a15c0



**MUNICÍPIO DA VITÓRIA DE SANTO ANTAO**  
CENTRO - CNPJ 11049855/0001-23

Orçamento Programa - Exercício de 2018

**QUADRO AUXILIAR DE DETALHAMENTO DA DESPESA**

Lei: 0, Data:

PODER 02 PODER EXECUTIVO  
 ORGÃO 11 SECRETARIA MUNICIPAL DE EDUCAÇÃO  
 UNIDADE 00 SECRETARIA MUNICIPAL DE EDUCAÇÃO

| Aplicação Programada  | Proj/Ativ | Finalidade            | Categoria    | Detalhada     | Total Grupo   | Total Categ.  | Total Fun.    |
|---|-----------|-----------------------|--------------|---------------|---------------|---------------|---------------|
|   |           | F.R. - C.A.           |              |               |               |               |               |
| <b>ESCOLA MUNICIPAL JOAQUIM KRAUSE</b>                      |           |                       |              |               |               |               |               |
| 4   | 4         | 4                     |              |               |               | 80.000,00     |               |
|   |           |                       |              |               |               |               | 80.000,00     |
|   |           |                       |              |               | 80.000,00     |               |               |
|   |           |                       | 4.4.90.51.00 | 20.000,00     |               |               |               |
|   |           |                       | 4.4.90.52.00 | 60.000,00     |               |               |               |
| <b>DEQUAÇÃO E REFORMAS DA REDE FÍSICA DE ENSINO</b>         |           |                       |              |               |               |               |               |
|   |           | 12.361.1217.1076.0000 |              |               |               |               | 2.750.000,00  |
| 4   | 4         | 4                     |              |               |               | 2.750.000,00  |               |
|   |           |                       |              |               |               |               | 2.750.000,00  |
|   |           |                       |              |               | 2.750.000,00  |               |               |
|   |           |                       | 4.4.90.51.00 | 1.000.000,00  |               |               |               |
|   |           |                       | 4.4.90.51.00 | 1.000.000,00  |               |               |               |
|   |           |                       | 4.4.90.52.00 | 400.000,00    |               |               |               |
|   |           |                       | 4.4.90.61.00 | 350.000,00    |               |               |               |
| <b>MANUTENÇÃO DA REDE FÍSICA DE ENSINO</b>                  |           |                       |              |               |               |               |               |
|   |           | 12.361.1217.2330.0000 |              |               |               |               | 4.750.000,00  |
| 3   | 3         | 3                     |              |               |               | 4.050.000,00  |               |
|   |           |                       |              |               |               |               | 4.050.000,00  |
|   |           |                       |              |               | 4.050.000,00  |               |               |
|   |           |                       | 3.3.90.30.00 | 50.000,00     |               |               |               |
|   |           |                       | 3.3.90.39.00 | 1.700.000,00  |               |               |               |
|   |           |                       | 3.3.90.39.00 | 2.300.000,00  |               |               |               |
| 4   | 4         | 4                     |              |               |               | 700.000,00    |               |
|   |           |                       |              |               |               |               | 700.000,00    |
|   |           |                       |              |               | 700.000,00    |               |               |
|   |           |                       | 4.4.90.52.00 | 700.000,00    |               |               |               |
| <b>IMPLANTAÇÃO DO PROGRAMA DE ESCOLAS EM TEMPO INTEGRAL</b> |           |                       |              |               |               |               |               |
|   |           | 12.361.1218.1078.0000 |              |               |               |               | 800.000,00    |
| 3   | 3         | 3                     |              |               |               | 510.000,00    |               |
|   |           |                       |              |               |               |               | 510.000,00    |
|   |           |                       |              |               | 510.000,00    |               |               |
|   |           |                       | 3.3.90.36.00 | 10.000,00     |               |               |               |
|   |           |                       | 3.3.90.39.00 | 500.000,00    |               |               |               |
| 4   | 4         | 4                     |              |               |               | 290.000,00    |               |
|   |           |                       |              |               |               |               | 290.000,00    |
|   |           |                       |              |               | 290.000,00    |               |               |
|   |           |                       | 4.4.90.52.00 | 290.000,00    |               |               |               |
| <b>QUALIFICAÇÃO DO ENSINO FUNDAMENTAL</b>                   |           |                       |              |               |               |               |               |
|   |           | 12.361.1218.2331.0000 |              |               |               |               | 77.510.000,00 |
| 3   | 3         | 3                     |              |               |               | 77.510.000,00 |               |
|   |           |                       |              |               |               |               | 77.510.000,00 |
|   |           |                       |              |               | 73.440.000,00 |               |               |
|   |           |                       | 3.1.90.04.00 | 100.000,00    |               |               |               |
|   |           |                       | 3.1.90.11.00 | 10.000.000,00 |               |               |               |
|   |           |                       | 3.1.90.11.00 | 40.000.000,00 |               |               |               |
|   |           |                       | 3.1.90.11.00 | 13.630.000,00 |               |               |               |
|   |           |                       | 3.1.90.13.00 | 100.000,00    |               |               |               |
|   |           |                       | 3.1.90.13.00 | 700.000,00    |               |               |               |
|   |           |                       | 3.1.90.13.00 | 100.000,00    |               |               |               |
|   |           |                       | 3.1.91.13.00 | 810.000,00    |               |               |               |
|   |           |                       | 3.1.91.13.00 | 6.000.000,00  |               |               |               |
|   |           |                       | 3.1.91.13.00 | 2.000.000,00  |               |               |               |
|   |           |                       |              |               | 4.070.000,00  |               |               |
|   |           |                       | 3.3.90.30.00 | 1.000.000,00  |               |               |               |
|   |           |                       | 3.3.90.30.00 | 70.000,00     |               |               |               |
|   |           |                       | 3.3.90.36.00 | 500.000,00    |               |               |               |
|   |           |                       | 3.3.90.39.00 | 2.500.000,00  |               |               |               |
| <b>CORREÇÃO DA DISTORÇÃO ESCOLAR</b>                        |           |                       |              |               |               |               |               |
|   |           | 12.361.1218.2332.0000 |              |               |               |               | 100.000,00    |
| 3   | 3         | 3                     |              |               |               | 100.000,00    |               |
|   |           |                       |              |               |               |               | 100.000,00    |



**MUNICÍPIO DA VITÓRIA DE SANTO ANTÃO**  
CENTRO - CNPJ 11049855/0001-23

Orçamento Programa - Exercício de 2018

**QUADRO AUXILIAR DE DETALHAMENTO DA DESPESA**

Página 26

Lei: 0, Data:

PODER 02 PODER EXECUTIVO  
ORGÃO 11 SECRETARIA MUNICIPAL DE EDUCAÇÃO  
UNIDADE 00 SECRETARIA MUNICIPAL DE EDUCAÇÃO

| Aplicação Programada   | Proj/Ativ                                      | Finalidade<br>F.R. - C.A. | Categoria    | Detalhada    | Total Grupo  | Total Categ. | Total Fun.   |
|--|--|---------------------------|--------------|--------------|--------------|--------------|--------------|
| <b>CORREÇÃO DA DISTORÇÃO ESCOLAR</b> 12.361.1218.2332.0000 100.000,00  |  |                           |              |              |              |              |              |
| 3  | DESPESAS CORRENT                               |                           |              |              |              | 100.000,00   | 100.000,00   |
| 3  | OUTRAS DESPESAS CORRENTES                      |                           |              |              | 100.000,00   |              |              |
|  | OUTROS SERVIÇOS DE TERCEIROS - PESSOA JURÍDICA |                           | 3.3.90.39.00 | 100.000,00   |              |              |              |
| <b>TRANSPORTE ESCOLAR EFICIENTE</b> 12.361.1218.2333.0000 3.200.000,00   |  |                           |              |              |              |              |              |
| 3  | DESPESAS CORRENT                               |                           |              |              |              | 2.600.000,00 | 2.600.000,00 |
| 3  | OUTRAS DESPESAS CORRENTES                      |                           |              |              | 2.600.000,00 |              |              |
|  | MATERIAL DE CONSUMO                            |                           | 3.3.90.30.00 | 400.000,00   |              |              |              |
|  | OUTROS SERVIÇOS DE TERCEIROS - PESSOA FÍSICA   |                           | 3.3.90.36.00 | 100.000,00   |              |              |              |
|  | OUTROS SERVIÇOS DE TERCEIROS - PESSOA JURÍDICA |                           | 3.3.90.39.00 | 1.600.000,00 |              |              |              |
|  | OUTROS SERVIÇOS DE TERCEIROS - PESSOA JURÍDICA |                           | 3.3.90.39.00 | 250.000,00   |              |              |              |
|  | OUTROS SERVIÇOS DE TERCEIROS - PESSOA JURÍDICA |                           | 3.3.90.39.00 | 250.000,00   |              |              |              |
| 4  | DESPESAS DE CAPIT.                             |                           |              |              |              | 600.000,00   | 600.000,00   |
| 4  | INVESTIMENTOS                                  |                           |              |              | 600.000,00   |              |              |
|  | EQUIPAMENTOS E MATERIAL PERMANENTE             |                           | 4.4.90.52.00 | 100.000,00   |              |              |              |
|  | EQUIPAMENTOS E MATERIAL PERMANENTE             |                           | 4.4.90.52.00 | 500.000,00   |              |              |              |
| <b>IMPLEMENTAR SISTEMA DE AVALIAÇÃO DE DESEMPENHO DOS PROFISSIONAIS DA EDUCAÇÃO</b> 12.361.1218.2341.0000 200.000,00 |  |                           |              |              |              |              |              |
| 3  | DESPESAS CORRENT                               |                           |              |              |              | 200.000,00   | 200.000,00   |
| 3  | OUTRAS DESPESAS CORRENTES                      |                           |              |              | 200.000,00   |              |              |
|  | OUTROS SERVIÇOS DE TERCEIROS - PESSOA FÍSICA   |                           | 3.3.90.36.00 | 5.000,00     |              |              |              |
|  | OUTROS SERVIÇOS DE TERCEIROS - PESSOA JURÍDICA |                           | 3.3.90.39.00 | 195.000,00   |              |              |              |
| <b>APOIO A EDUCAÇÃO SUPERIOR</b> 12.364.1218.2334.0000 3.300.000,00  |  |                           |              |              |              |              |              |
| 3  | DESPESAS CORRENT                               |                           |              |              |              | 300.000,00   | 300.000,00   |
| 3  | OUTRAS DESPESAS CORRENTES                      |                           |              |              | 300.000,00   |              |              |
|  | MATERIAL DE CONSUMO                            |                           | 3.3.90.30.00 | 290.000,00   |              |              |              |
|  | OUTROS SERVIÇOS DE TERCEIROS - PESSOA JURÍDICA |                           | 3.3.90.39.00 | 10.000,00    |              |              |              |
| 4  | DESPESAS DE CAPIT.                             |                           |              |              |              | 3.000.000,00 | 3.000.000,00 |
| 4  | INVESTIMENTOS                                  |                           |              |              | 3.000.000,00 |              |              |
|  | EQUIPAMENTOS E MATERIAL PERMANENTE             |                           | 4.4.90.52.00 | 2.000.000,00 |              |              |              |
|  | EQUIPAMENTOS E MATERIAL PERMANENTE             |                           | 4.4.90.52.00 | 1.000.000,00 |              |              |              |
| <b>CONSTRUÇÃO DE CRECHES</b> 12.365.1217.1075.0000 2.600.000,00  |  |                           |              |              |              |              |              |
| 4  | DESPESAS DE CAPIT.                             |                           |              |              |              | 2.600.000,00 | 2.600.000,00 |
| 4  | INVESTIMENTOS                                  |                           |              |              | 2.600.000,00 |              |              |
|  | OBRAS E INSTALAÇÕES                            |                           | 4.4.90.51.00 | 50.000,00    |              |              |              |
|  | OBRAS E INSTALAÇÕES                            |                           | 4.4.90.51.00 | 2.200.000,00 |              |              |              |
|  | EQUIPAMENTOS E MATERIAL PERMANENTE             |                           | 4.4.90.52.00 | 300.000,00   |              |              |              |
|  | AQUISIÇÃO DE IMÓVEIS                           |                           | 4.4.90.61.00 | 50.000,00    |              |              |              |
| <b>QUALIFICAÇÃO DA EDUCAÇÃO INFANTIL</b> 12.385.1218.2335.0000 4.680.000,00  |  |                           |              |              |              |              |              |
| 3  | DESPESAS CORRENT                               |                           |              |              |              | 4.680.000,00 | 4.680.000,00 |
| 1  | PESSOAL E ENCARGOS SOCIAIS                     |                           |              |              | 4.180.000,00 |              |              |
|  | CONTRATAÇÃO POR TEMPO DETERMINADO              |                           | 3.1.90.04.00 | 1.200.000,00 |              |              |              |
|  | CONTRATAÇÃO POR TEMPO DETERMINADO              |                           | 3.1.90.04.00 | 50.000,00    |              |              |              |
|  | VENCIMENTOS E VANTAGENS FIXAS - PESSOAL CIVIL  |                           | 3.1.90.11.00 | 10.000,00    |              |              |              |
|  | VENCIMENTOS E VANTAGENS FIXAS - PESSOAL CIVIL  |                           | 3.1.90.11.00 | 2.300.000,00 |              |              |              |
|  | VENCIMENTOS E VANTAGENS FIXAS - PESSOAL CIVIL  |                           | 3.1.90.11.00 | 10.000,00    |              |              |              |
|  | OBRIGAÇÕES PATRONAIS                           |                           | 3.1.90.13.00 | 250.000,00   |              |              |              |
|  | OBRIGAÇÕES PATRONAIS                           |                           | 3.1.90.13.00 | 50.000,00    |              |              |              |
|  | OBRIGAÇÕES PATRONAIS                           |                           | 3.1.90.13.00 | 5.000,00     |              |              |              |
|  | OBRIGAÇÕES PATRONAIS - INTRA-ORÇAMENTÁRIO      |                           | 3.1.91.13.00 | 300.000,00   |              |              |              |
|  | OBRIGAÇÕES PATRONAIS - INTRA-ORÇAMENTÁRIO      |                           | 3.1.91.13.00 | 5.000,00     |              |              |              |

Documento Assinado Digitalmente por: JOSE AGUIAR SON QUERALVARES JUNIOR  
Acesse em: [https://etce.tce.pe.gov.br/epi/validarDoc.seam?Codigo\\_documento:dl125598e-56b3-4b76-b2b1-54ae640af500](https://etce.tce.pe.gov.br/epi/validarDoc.seam?Codigo_documento:dl125598e-56b3-4b76-b2b1-54ae640af500)



**MUNICIPIO DA VITORIA DE SANTO ANTAO**  
CENTRO - CNPJ.11049855/0001-23

Orçamento Programa - Exercício de 2018

**QUADRO AUXILIAR DE DETALHAMENTO DA DESPESA**

Lei: 0, Data:

PODER 02 PODER EXECUTIVO  
ORGÃO 11 SECRETARIA MUNICIPAL DE EDUCAÇÃO  
UNIDADE 00 SECRETARIA MUNICIPAL DE EDUCAÇÃO

| Aplicação Programada                            | Proj/Ativ             | Finalidade  | Categoria    | Detalhada    | Total Grupo  | Total Categ. | Total Fun. |
|---|-----------------------|-------------|--------------|--------------|--------------|--------------|------------|
|   |                       | F.R. - C.A. |              |              |              |              |            |
| QUALIFICAÇÃO DA EDUCAÇÃO INFANTIL               | 12.365.1218.2335.0000 |             |              |              |              | 4.680.000,00 |            |
| 3 DESPESAS CORRENT                              |                       |             |              |              |              | 4.680.000,00 |            |
| 3 OUTRAS DESPESAS CORRENTES                     |                       |             |              |              | 500.000,00   |              |            |
| MATERIAL DE CONSUMO                             |                       |             | 3.3.90.30.00 | 70.000,00    |              |              |            |
| OUTROS SERVIÇOS DE TERCEIROS - PESSOA FÍSICA    |                       |             | 3.3.90.36.00 | 30.000,00    |              |              |            |
| OUTROS SERVIÇOS DE TERCEIROS - PESSOA JURÍDICA  |                       |             | 3.3.90.39.00 | 400.000,00   |              |              |            |
| DESENVOLVIMENTO DA EDUCAÇÃO DE JOVENS E ADULTOS | 12.366.1218.2338.0000 |             |              |              |              | 165.000,00   |            |
| 3 DESPESAS CORRENT                              |                       |             |              |              |              | 165.000,00   |            |
| 1 PESSOAL E ENCARGOS SOCIAIS                    |                       |             |              |              | 130.000,00   |              |            |
| CONTRATAÇÃO POR TEMPO DETERMINADO               |                       |             | 3.1.90.04.00 | 100.000,00   |              |              |            |
| VENCIMENTOS E VANTAGENS FIXAS - PESSOAL CIVIL   |                       |             | 3.1.90.11.00 | 30.000,00    |              |              |            |
| 3 OUTRAS DESPESAS CORRENTES                     |                       |             |              |              | 35.000,00    |              |            |
| MATERIAL DE CONSUMO                             |                       |             | 3.3.90.30.00 | 10.000,00    |              |              |            |
| OUTROS SERVIÇOS DE TERCEIROS - PESSOA FÍSICA    |                       |             | 3.3.90.36.00 | 10.000,00    |              |              |            |
| OUTROS SERVIÇOS DE TERCEIROS - PESSOA JURÍDICA  |                       |             | 3.3.90.39.00 | 15.000,00    |              |              |            |
| PROMOÇÃO DA EDUCAÇÃO ESPECIAL                   | 12.367.1218.2337.0000 |             |              |              |              | 4.000.000,00 |            |
| 3 DESPESAS CORRENT                              |                       |             |              |              |              | 4.000.000,00 |            |
| 1 PESSOAL E ENCARGOS SOCIAIS                    |                       |             |              |              | 3.800.000,00 |              |            |
| CONTRATAÇÃO POR TEMPO DETERMINADO               |                       |             | 3.1.90.04.00 | 3.000.000,00 |              |              |            |
| VENCIMENTOS E VANTAGENS FIXAS - PESSOAL CIVIL   |                       |             | 3.1.90.11.00 | 100.000,00   |              |              |            |
| OBRIGAÇÕES PATRONAIS                            |                       |             | 3.1.90.13.00 | 700.000,00   |              |              |            |
| 3 OUTRAS DESPESAS CORRENTES                     |                       |             |              |              | 200.000,00   |              |            |
| MATERIAL DE CONSUMO                             |                       |             | 3.3.90.30.00 | 50.000,00    |              |              |            |
| OUTROS SERVIÇOS DE TERCEIROS - PESSOA FÍSICA    |                       |             | 3.3.90.36.00 | 20.000,00    |              |              |            |
| OUTROS SERVIÇOS DE TERCEIROS - PESSOA JURÍDICA  |                       |             | 3.3.90.39.00 | 130.000,00   |              |              |            |

**TOTAL** 109.580.000,00



**MUNICÍPIO DA VITÓRIA DE SANTO ANTÃO**  
CENTRO - CNPJ: 11049855/0001-23

Orçamento Programa - Exercício de 2018

**QUADRO AUXILIAR DE DETALHAMENTO DA DESPESA**

Lei: 0, Data:

|         |    |  |
|---------|----|--|
| PODER   | 02 | PODER EXECUTIVO                            |
| ORGÃO   | 12 | SECRETARIA MUNICIPAL DE ASSISTÊNCIA SOCIAL |
| UNIDADE | 00 | SECRETARIA MUNICIPAL DE ASSISTÊNCIA SOCIAL |

| Aplicação Programada  | Proj/Ativ             | Finalidade  | Categoria    | Detalhada | Total Grupo | Total Categ. | Total Fu  |
|---|-----------------------|-------------|--------------|-----------|-------------|--------------|-----------|
|   |                       | F.R. - C.A. |              |           |             |              |           |
| GESTÃO ADMINISTRATIVA DA SECRETARIA MUNICIPAL DE ASSISTÊNCIA SOCIAL | 08.122.0001.2017.0000 |             |              |           |             |              | 81.000,00 |
| 3 DESPESAS CORRENTES  |                       |             |              |           |             | 81.000,00    |           |
| 1 PESSOAL E ENCARGOS SOCIAIS  |                       |             |              |           | 65.000,00   |              |           |
| CONTRATAÇÃO POR TEMPO DETERMINADO                                   |                       |             | 3.1.90.04.00 | 10.000,00 |             |              |           |
| VENCIMENTOS E VANTAGENS FIXAS - PESSOAL CIVIL                       |                       |             | 3.1.90.11.00 | 40.000,00 |             |              |           |
| OBRIGAÇÕES PATRONAIS  |                       |             | 3.1.90.13.00 | 10.000,00 |             |              |           |
| OBRIGAÇÕES PATRONAIS - INTRA-ORÇAMENTÁRIO                           |                       |             | 3.1.91.13.00 | 5.000,00  |             |              |           |
| 3 OUTRAS DESPESAS CORRENTES   |                       |             |              |           | 16.000,00   |              |           |
| DIÁRIAS - PESSOAL CIVIL   |                       |             | 3.3.90.14.00 | 1.000,00  |             |              |           |
| MATERIAL DE CONSUMO   |                       |             | 3.3.90.30.00 | 5.000,00  |             |              |           |
| OUTROS SERVIÇOS DE TERCEIROS - PESSOA FÍSICA                        |                       |             | 3.3.90.36.00 | 5.000,00  |             |              |           |
| OUTROS SERVIÇOS DE TERCEIROS - PESSOA JURÍDICA                      |                       |             | 3.3.90.38.00 | 5.000,00  |             |              |           |
| <b>TOTAL</b>  |                       |             |              |           |             |              | 81.000,00 |



**MUNICÍPIO DA VITÓRIA DE SANTO ANTAO**  
CENTRO - CNPJ:11049855/0001-23

Orçamento Programa - Exercício de 2018

**QUADRO AUXILIAR DE DETALHAMENTO DA DESPESA**

|         |    |  |
|---------|----|--|
| PODER   | 02 | PODER EXECUTIVO                            |
| ORGÃO   | 12 | SECRETARIA MUNICIPAL DE ASSISTÊNCIA SOCIAL |
| UNIDADE | 02 | FUNDO MUNICIPAL DE ASSISTÊNCIA SOCIAL      |

| Aplicação Programada  | Proj/Ativ   | Finalidade  | Categoria    | Detalhada  | Total Grupo  | Total Categ. | Total Fu     |
|---|---|-------------|--------------|------------|--------------|--------------|--------------|
|   |   | F.R. - C.A. |              |            |              |              |              |
| CONSTRUÇÃO, REFORMA E/OU AMPLIAÇÃO DE UNIDADES DA GESTÃO DO SUAS                    | 08.122.0802.1077.0000                               |             |              |            |              |              | 50.000,00    |
| 4   | DESPEAS DE CAPIT.                                   |             |              |            |              |              |              |
| 4   | INVESTIMENTOS                                       |             |              |            | 50.000,00    | 50.000,00    |              |
|   | OBRAS E INSTALAÇÕES                                 |             | 4.4.90.51.00 | 50.000,00  |              |              |              |
| MANTENÇÃO ADMINISTRATIVA DO FUNDO MUNICIPAL DE ASSISTÊNCIA SOCIAL                   | 08.122.0802.2302.0000                               |             |              |            |              |              | 2.370.000,00 |
| 3   | DESPEAS CORRENT                                     |             |              |            |              |              |              |
| 1   | PESSOAL E ENCARGOS SOCIAIS                          |             |              |            | 1.150.000,00 | 2.250.000,00 |              |
|   | CONTRATAÇÃO POR TEMPO DETERMINADO                   |             | 3.1.90.04.00 | 200.000,00 |              |              |              |
|   | VENCIMENTOS E VANTAGENS FIXAS - PESSOAL CIVIL       |             | 3.1.90.11.00 | 700.000,00 |              |              |              |
|   | OBRIGAÇÕES PATRONAIS                                |             | 3.1.90.13.00 | 200.000,00 |              |              |              |
|   | OBRIGAÇÕES PATRONAIS - INTRA-ORÇAMENTÁRIO           |             | 3.1.91.13.00 | 50.000,00  |              |              |              |
| 3   | OUTRAS DESPEAS CORRENTES                            |             |              |            | 1.100.000,00 |              |              |
|   | DIÁRIAS - PESSOAL CIVIL                             |             | 3.3.90.14.00 | 50.000,00  |              |              |              |
|   | MATERIAL DE CONSUMO                                 |             | 3.3.90.30.00 | 50.000,00  |              |              |              |
|   | SERVIÇOS DE CONSULTORIA                             |             | 3.3.90.35.00 | 500.000,00 |              |              |              |
|   | OUTROS SERVIÇOS DE TERCEIROS - PESSOA FÍSICA        |             | 3.3.90.36.00 | 200.000,00 |              |              |              |
|   | OUTROS SERVIÇOS DE TERCEIROS - PESSOA JURÍDICA      |             | 3.3.90.39.00 | 150.000,00 |              |              |              |
|   | OBRIGAÇÕES TRIBUTÁRIAS E CONTRIBUTIVAS              |             | 3.3.90.47.00 | 130.000,00 |              |              |              |
|   | INDENIZAÇÕES E RESTITUIÇÕES                         |             | 3.3.90.93.00 | 20.000,00  |              |              |              |
| 4   | DESPEAS DE CAPIT.                                   |             |              |            |              |              |              |
| 4   | INVESTIMENTOS                                       |             |              |            | 120.000,00   | 120.000,00   |              |
|   | EQUIPAMENTOS E MATERIAL PERMANENTE                  |             | 4.4.90.52.00 | 100.000,00 |              |              |              |
|   | AQUISIÇÃO DE IMOVEIS                                |             | 4.4.90.61.00 | 20.000,00  |              |              |              |
| APOIO A INTTUIÇÕES SEM FINS LUCRATIVOS  | 08.123.0812.2002.0000                               |             |              |            |              |              | 202.000,00   |
| 3   | DESPEAS CORRENT                                     |             |              |            |              |              |              |
| 3   | OUTRAS DESPEAS CORRENTES                            |             |              |            | 202.000,00   | 202.000,00   |              |
|   | CONTRIBUIÇÕES                                       |             | 3.3.50.41.00 | 7.000,00   |              |              |              |
|   | CONTRIBUIÇÕES                                       |             | 3.3.50.41.00 | 5.000,00   |              |              |              |
|   | SUBVENÇÕES SOCIAIS                                  |             | 3.3.50.43.00 | 150.000,00 |              |              |              |
|   | SUBVENÇÕES SOCIAIS                                  |             | 3.3.50.43.00 | 40.000,00  |              |              |              |
| PROTEÇÃO SOCIAL DE ALTA COMPLEXIDADE  | 08.243.0807.1003.0000                               |             |              |            |              |              | 50.000,00    |
| 4   | DESPEAS DE CAPIT.                                   |             |              |            |              |              |              |
| 4   | INVESTIMENTOS                                       |             |              |            | 50.000,00    | 50.000,00    |              |
|   | OBRAS E INSTALAÇÕES                                 |             | 4.4.90.51.00 | 50.000,00  |              |              |              |
| PROTEÇÃO SOCIAL DE ALTA COMPLEXIDADE (ALBERGUE, CASA LAR, ABRIGO, CASA DE PASSAGEM) | 08.243.0807.2005.0000                               |             |              |            |              |              | 385.000,00   |
| 3   | DESPEAS CORRENT                                     |             |              |            |              |              |              |
| 1   | PESSOAL E ENCARGOS SOCIAIS                          |             |              |            | 5.000,00     | 385.000,00   |              |
|   | CONTRATAÇÃO POR TEMPO DETERMINADO                   |             | 3.1.90.04.00 | 5.000,00   |              |              |              |
| 3   | OUTRAS DESPEAS CORRENTES                            |             |              |            | 360.000,00   |              |              |
|   | SUBVENÇÕES SOCIAIS                                  |             | 3.3.50.43.00 | 280.000,00 |              |              |              |
|   | MATERIAL DE CONSUMO                                 |             | 3.3.90.30.00 | 30.000,00  |              |              |              |
|   | Material, Bem ou Serviço para Distribuição Gratuita |             | 3.3.90.32.00 | 5.000,00   |              |              |              |
|   | OUTROS SERVIÇOS DE TERCEIROS - PESSOA FÍSICA        |             | 3.3.90.36.00 | 20.000,00  |              |              |              |
|   | OUTROS SERVIÇOS DE TERCEIROS - PESSOA JURÍDICA      |             | 3.3.90.39.00 | 20.000,00  |              |              |              |
|   | OUTROS AUXÍLIOS FINANCEIROS A PESSOA FÍSICA         |             | 3.3.90.48.00 | 5.000,00   |              |              |              |
| 4   | DESPEAS DE CAPIT.                                   |             |              |            |              |              |              |
| 4   | INVESTIMENTOS                                       |             |              |            | 20.000,00    | 20.000,00    |              |
|   | EQUIPAMENTOS E MATERIAL PERMANENTE                  |             | 4.4.90.52.00 | 20.000,00  |              |              |              |



**MUNICIPIO DA VITORIA DE SANTO ANTAO**  
CENTRO - CNPJ:11049855/0001-23

Orçamento Programa - Exercício de 2018

**QUADRO AUXILIAR DE DETALHAMENTO DA DESPESA**

|         |    |  |
|---------|----|--|
| PODER   | 02 | PODER EXECUTIVO                            |
| ORGÃO   | 12 | SECRETARIA MUNICIPAL DE ASSISTÊNCIA SOCIAL |
| UNIDADE | 02 | FUNDO MUNICIPAL DE ASSISTÊNCIA SOCIAL      |

| Aplicação Programada   | Proj/Ativ   | Finalidade | Categoria    | Detalhada   | Total Grupo | Total Categ. | Total Fun    |
|--|---|------------|--------------|-------------|-------------|--------------|--------------|
|  |   |            |              | F.R. - C.A. |             |              |              |
| MANUTENÇÃO DAS AÇÕES VINCULADAS AO CENTRO POP - VITÓRIA DA SANTO ANTÃO   | 08.243.0807.2134.0000                               |            |              |             |             |              | 320.000,00   |
| 3  | DESPESAS CORRENT                                    |            |              |             |             | 310.000,00   |              |
| 1  | PESSOAL E ENCARGOS SOCIAIS                          |            |              |             | 260.000,00  |              |              |
|  | CONTRATAÇÃO POR TEMPO DETERMINADO                   |            | 3.1.90.04.00 | 100.000,00  |             |              |              |
|  | CONTRATAÇÃO POR TEMPO DETERMINADO                   |            | 3.1.90.04.00 | 120.000,00  |             |              |              |
|  | OBRIGAÇÕES PATRONAIS                                |            | 3.1.90.13.00 | 40.000,00   |             |              |              |
| 3  | OUTRAS DESPESAS CORRENTES                           |            |              |             | 50.000,00   |              |              |
|  | MATERIAL DE CONSUMO                                 |            | 3.3.90.30.00 | 20.000,00   |             |              |              |
|  | OUTROS SERVIÇOS DE TERCEIROS - PESSOA FÍSICA        |            | 3.3.90.36.00 | 15.000,00   |             |              |              |
|  | OUTROS SERVIÇOS DE TERCEIROS - PESSOA JURÍDICA      |            | 3.3.90.39.00 | 15.000,00   |             |              |              |
| 4  | DESPESAS DE CAPIT.                                  |            |              |             |             | 10.000,00    |              |
| 4  | INVESTIMENTOS                                       |            |              |             | 10.000,00   |              |              |
|  | EQUIPAMENTOS E MATERIAL PERMANENTE                  |            | 4.4.90.52.00 | 10.000,00   |             |              |              |
| CONTRUÇÃO, REFORMA, AMPLIAÇÃO E/OU ADAPTAÇÃO DE IMÓVEIS PARA O SERVIÇO DE CONVIVÊNCIA E FORTALECIMENTO DE VÍNCULOS | 08.243.0808.1066.0000                               |            |              |             |             |              | 30.000,00    |
| 4  | DESPESAS DE CAPIT.                                  |            |              |             |             | 30.000,00    |              |
| 4  | INVESTIMENTOS                                       |            |              |             | 30.000,00   |              |              |
|  | OBRAS E INSTALAÇÕES                                 |            | 4.4.90.51.00 | 30.000,00   |             |              |              |
| GESTÃO ADMINISTRATIVA DO IGD - SUAS  | 08.243.0809.2014.0000                               |            |              |             |             |              | 190.000,00   |
| 3  | DESPESAS CORRENT                                    |            |              |             |             | 190.000,00   |              |
| 3  | OUTRAS DESPESAS CORRENTES                           |            |              |             | 190.000,00  |              |              |
|  | MATERIAL DE CONSUMO                                 |            | 3.3.90.30.00 | 20.000,00   |             |              |              |
|  | MATERIAL DE CONSUMO                                 |            | 3.3.90.30.00 | 80.000,00   |             |              |              |
|  | SERVIÇOS DE CONSULTORIA                             |            | 3.3.90.35.00 | 5.000,00    |             |              |              |
|  | SERVIÇOS DE CONSULTORIA                             |            | 3.3.90.35.00 | 20.000,00   |             |              |              |
|  | OUTROS SERVIÇOS DE TERCEIROS - PESSOA FÍSICA        |            | 3.3.90.36.00 | 5.000,00    |             |              |              |
|  | OUTROS SERVIÇOS DE TERCEIROS - PESSOA FÍSICA        |            | 3.3.90.36.00 | 30.000,00   |             |              |              |
|  | OUTROS SERVIÇOS DE TERCEIROS - PESSOA JURÍDICA      |            | 3.3.90.39.00 | 5.000,00    |             |              |              |
|  | OUTROS SERVIÇOS DE TERCEIROS - PESSOA JURÍDICA      |            | 3.3.90.39.00 | 25.000,00   |             |              |              |
| MANUTENÇÃO DAS ATIVIDADES DO BPC / SUAS  | 08.243.0809.2018.0000                               |            |              |             |             |              | 10.000,00    |
| 3  | DESPESAS CORRENT                                    |            |              |             |             | 10.000,00    |              |
| 1  | PESSOAL E ENCARGOS SOCIAIS                          |            |              |             | 1.000,00    |              |              |
|  | CONTRATAÇÃO POR TEMPO DETERMINADO                   |            | 3.1.90.04.00 | 1.000,00    |             |              |              |
| 3  | OUTRAS DESPESAS CORRENTES                           |            |              |             | 9.000,00    |              |              |
|  | MATERIAL DE CONSUMO                                 |            | 3.3.90.30.00 | 2.000,00    |             |              |              |
|  | Material, Bem ou Serviço para Distribuição Gratuita |            | 3.3.90.32.00 | 2.000,00    |             |              |              |
|  | OUTROS SERVIÇOS DE TERCEIROS - PESSOA FÍSICA        |            | 3.3.90.36.00 | 2.000,00    |             |              |              |
|  | OUTROS SERVIÇOS DE TERCEIROS - PESSOA JURÍDICA      |            | 3.3.90.38.00 | 3.000,00    |             |              |              |
| MANUTENÇÃO DAS AÇÕES VINCULADAS AO SCFV - SERVIÇO DE CONVIVÊNCIA E FORTALECIMENTO DE VÍNCULO                       | 08.243.0809.2135.0000                               |            |              |             |             |              | 1.295.000,00 |
| 3  | DESPESAS CORRENT                                    |            |              |             |             | 1.245.000,00 |              |
| 1  | PESSOAL E ENCARGOS SOCIAIS                          |            |              |             | 720.000,00  |              |              |
|  | CONTRATAÇÃO POR TEMPO DETERMINADO                   |            | 3.1.90.04.00 | 200.000,00  |             |              |              |
|  | CONTRATAÇÃO POR TEMPO DETERMINADO                   |            | 3.1.90.04.00 | 400.000,00  |             |              |              |
|  | OBRIGAÇÕES PATRONAIS                                |            | 3.1.90.13.00 | 120.000,00  |             |              |              |



**MUNICÍPIO DA VITÓRIA DE SANTO ANTAO**  
CENTRO - CNPJ 11049855/0001-23

Orçamento Programa - Exercício de 2018

**QUADRO AUXILIAR DE DETALHAMENTO DA DESPESA**

Página 3

Lei: 0, Data:

PODER 02 PODER EXECUTIVO  
ORGÃO 12 SECRETARIA MUNICIPAL DE ASSISTÊNCIA SOCIAL  
UNIDADE 02 FUNDO MUNICIPAL DE ASSISTÊNCIA SOCIAL

| Aplicação Programada   | Proj/Ativ                                      | Finalidade<br>F.R. - C.A. | Categoria    | Detalhada  | Total Grupo | Total Categ. | Total Fu     |
|--|--|---------------------------|--------------|------------|-------------|--------------|--------------|
| MANUTENÇÃO DAS AÇÕES VINCULADAS AO SCFV - SERVIÇO DE CONVIVÊNCIA E FORTALECIMENTO DE VÍNCULO | 08.243.0808.2135.0000                          |                           |              |            |             |              | 1.295.000,00 |
| 3  | DESPESAS CORRENT                               |                           |              |            |             | 1.245.000,00 |              |
| 3  | OUTRAS DESPESAS CORRENTES                      |                           |              |            | 525.000,00  |              |              |
|  | MATERIAL DE CONSUMO                            |                           | 3.3.90.30.00 | 100.000,00 |             |              |              |
|  | MATERIAL DE CONSUMO                            |                           | 3.3.90.30.00 | 50.000,00  |             |              |              |
|  | OUTROS SERVIÇOS DE TERCEIROS - PESSOA FÍSICA   |                           | 3.3.90.36.00 | 50.000,00  |             |              |              |
|  | OUTROS SERVIÇOS DE TERCEIROS - PESSOA FÍSICA   |                           | 3.3.90.36.00 | 180.000,00 |             |              |              |
|  | OUTROS SERVIÇOS DE TERCEIROS - PESSOA JURÍDICA |                           | 3.3.90.39.00 | 95.000,00  |             |              |              |
|  | OUTROS SERVIÇOS DE TERCEIROS - PESSOA JURÍDICA |                           | 3.3.90.39.00 | 50.000,00  |             |              |              |
| 4  | DESPESAS DE CAPIT.                             |                           |              |            |             | 50.000,00    |              |
| 4  | INVESTIMENTOS                                  |                           |              |            | 50.000,00   |              |              |
|  | EQUIPAMENTOS E MATERIAL PERMANENTE             |                           | 4.4.90.52.00 | 50.000,00  |             |              |              |
| APOIO AO CONSELHO TUTELAR E AOS CONSELHOS DE ASSISTÊNCIA SOCIAL                              | 08.243.0811.2006.0000                          |                           |              |            |             |              | 420.000,00   |
| 3  | DESPESAS CORRENT                               |                           |              |            |             | 420.000,00   |              |
| 1  | PESSOAL E ENCARGOS SOCIAIS                     |                           |              |            | 240.000,00  |              |              |
|  | VENCIMENTOS E VANTAGENS FIXAS - PESSOAL CIVIL  |                           | 3.1.90.11.00 | 200.000,00 |             |              |              |
|  | OBRIGAÇÕES PATRONAIS                           |                           | 3.1.90.13.00 | 40.000,00  |             |              |              |
| 3  | OUTRAS DESPESAS CORRENTES                      |                           |              |            | 180.000,00  |              |              |
|  | CONTRIBUIÇÕES                                  |                           | 3.3.50.41.00 | 5.000,00   |             |              |              |
|  | DIÁRIAS - PESSOAL CIVIL                        |                           | 3.3.90.14.00 | 15.000,00  |             |              |              |
|  | MATERIAL DE CONSUMO                            |                           | 3.3.90.30.00 | 20.000,00  |             |              |              |
|  | PASSAGENS E DESPESAS COM LOCOMOÇÃO             |                           | 3.3.90.33.00 | 10.000,00  |             |              |              |
|  | OUTROS SERVIÇOS DE TERCEIROS - PESSOA FÍSICA   |                           | 3.3.90.36.00 | 100.000,00 |             |              |              |
|  | OUTROS SERVIÇOS DE TERCEIROS - PESSOA JURÍDICA |                           | 3.3.90.39.00 | 30.000,00  |             |              |              |
| AÇÕES ESTRATÉGICAS DO PETI   | 08.243.0818.2140.0000                          |                           |              |            |             |              | 210.000,00   |
| 3  | DESPESAS CORRENT                               |                           |              |            |             | 210.000,00   |              |
| 1  | PESSOAL E ENCARGOS SOCIAIS                     |                           |              |            | 10.000,00   |              |              |
|  | CONTRATAÇÃO POR TEMPO DETERMINADO              |                           | 3.1.90.04.00 | 5.000,00   |             |              |              |
|  | CONTRATAÇÃO POR TEMPO DETERMINADO              |                           | 3.1.90.04.00 | 5.000,00   |             |              |              |
| 3  | OUTRAS DESPESAS CORRENTES                      |                           |              |            | 200.000,00  |              |              |
|  | MATERIAL DE CONSUMO                            |                           | 3.3.90.30.00 | 50.000,00  |             |              |              |
|  | MATERIAL DE CONSUMO                            |                           | 3.3.90.30.00 | 30.000,00  |             |              |              |
|  | OUTROS SERVIÇOS DE TERCEIROS - PESSOA FÍSICA   |                           | 3.3.90.36.00 | 30.000,00  |             |              |              |
|  | OUTROS SERVIÇOS DE TERCEIROS - PESSOA FÍSICA   |                           | 3.3.90.36.00 | 20.000,00  |             |              |              |
|  | OUTROS SERVIÇOS DE TERCEIROS - PESSOA JURÍDICA |                           | 3.3.90.39.00 | 50.000,00  |             |              |              |
|  | OUTROS SERVIÇOS DE TERCEIROS - PESSOA JURÍDICA |                           | 3.3.90.39.00 | 20.000,00  |             |              |              |
| MANUTENÇÃO DAS ATIVIDADES DO PROGRAMA CRIANÇA FELIZ  | 08.243.0819.2141.0000                          |                           |              |            |             |              | 240.000,00   |
| 3  | DESPESAS CORRENT                               |                           |              |            |             | 240.000,00   |              |
| 1  | PESSOAL E ENCARGOS SOCIAIS                     |                           |              |            | 135.000,00  |              |              |
|  | CONTRATAÇÃO POR TEMPO DETERMINADO              |                           | 3.1.90.04.00 | 100.000,00 |             |              |              |
|  | VENCIMENTOS E VANTAGENS FIXAS - PESSOAL CIVIL  |                           | 3.1.90.11.00 | 10.000,00  |             |              |              |
|  | OBRIGAÇÕES PATRONAIS                           |                           | 3.1.90.13.00 | 25.000,00  |             |              |              |
| 3  | OUTRAS DESPESAS CORRENTES                      |                           |              |            | 105.000,00  |              |              |
|  | DIÁRIAS - PESSOAL CIVIL                        |                           | 3.3.90.14.00 | 5.000,00   |             |              |              |
|  | MATERIAL DE CONSUMO                            |                           | 3.3.90.30.00 | 20.000,00  |             |              |              |
|  | OUTROS SERVIÇOS DE TERCEIROS - PESSOA FÍSICA   |                           | 3.3.90.36.00 | 50.000,00  |             |              |              |
|  | OUTROS SERVIÇOS DE TERCEIROS - PESSOA JURÍDICA |                           | 3.3.90.39.00 | 30.000,00  |             |              |              |
| ATENÇÃO INTEGRAL À FAMÍLIA - PAIF  | 08.244.0803.1004.0000                          |                           |              |            |             |              | 20.000,00    |
| 4  | DESPESAS DE CAPIT.                             |                           |              |            | 20.000,00   |              |              |

Documento Assinado Digitalmente por: JOSE AGILAISSON QUERALVARES JUNIOR  
Acesse em: [https://etce.tce.pe.gov.br/epp/unidadeDoc.seam?Codigo\\_documento:dl125598e-56b3-4b76-b2b1-54ae640af5c0](https://etce.tce.pe.gov.br/epp/unidadeDoc.seam?Codigo_documento:dl125598e-56b3-4b76-b2b1-54ae640af5c0)





**MUNICÍPIO DA VITÓRIA DE SANTO ANTAO**  
CENTRO - CNPJ 11049855/0001-23

Orçamento Programa - Exercício de 2018

**QUADRO AUXILIAR DE DETALHAMENTO DA DESPESA**

Lei: 0, Data:

|         |    |  |
|---------|----|--|
| PODER   | 02 | PODER EXECUTIVO                            |
| ORGÃO   | 12 | SECRETARIA MUNICIPAL DE ASSISTÊNCIA SOCIAL |
| UNIDADE | 02 | FUNDO MUNICIPAL DE ASSISTÊNCIA SOCIAL      |

| Aplicação Programada  | Proj/Ativ             | Finalidade<br>F.R. - C.A. | Categoria    | Detalhada  | Total Grupo  | Total Categ. | Total Função |
|---|-----------------------|---------------------------|--------------|------------|--------------|--------------|--------------|
| ATENÇÃO INTEGRAL À FAMÍLIA - PAIF                                   | 08.244.0803.1004.0000 |                           |              |            |              |              | 20.000,00    |
| 4 DESPESAS DE CAPIT.  |                       |                           |              |            |              | 20.000,00    |              |
| 4 INVESTIMENTOS   |                       |                           |              |            |              |              |              |
| OBRAS E INSTALAÇÕES   |                       |                           | 4.4.90.51.00 | 20.000,00  | 20.000,00    |              |              |
| ATENÇÃO INTEGRAL À FAMÍLIA - PAIF                                   | 08.244.0803.2007.0000 |                           |              |            |              |              | 1.545.000,00 |
| 3 DESPESAS CORRENT  |                       |                           |              |            |              | 1.525.000,00 |              |
| 1 PESSOAL E ENCARGOS SOCIAIS  |                       |                           |              |            | 1.000.000,00 |              |              |
| CONTRATAÇÃO POR TEMPO DETERMINADO                                   |                       |                           | 3.1.90.04.00 | 400.000,00 |              |              |              |
| CONTRATAÇÃO POR TEMPO DETERMINADO                                   |                       |                           | 3.1.90.04.00 | 400.000,00 |              |              |              |
| OBRIGAÇÕES PATRONAIS  |                       |                           | 3.1.90.13.00 | 200.000,00 |              |              |              |
| 3 OUTRAS DESPESAS CORRENTES   |                       |                           |              |            | 525.000,00   |              |              |
| MATERIAL DE CONSUMO   |                       |                           | 3.3.90.30.00 | 15.000,00  |              |              |              |
| MATERIAL DE CONSUMO   |                       |                           | 3.3.90.30.00 | 50.000,00  |              |              |              |
| MATERIAL DE CONSUMO   |                       |                           | 3.3.90.30.00 | 50.000,00  |              |              |              |
| Material, Bem ou Serviço para Distribuição Gratuita                 |                       |                           | 3.3.90.32.00 | 5.000,00   |              |              |              |
| OUTROS SERVIÇOS DE TERCEIROS - PESSOA FÍSICA                        |                       |                           | 3.3.90.36.00 | 30.000,00  |              |              |              |
| OUTROS SERVIÇOS DE TERCEIROS - PESSOA FÍSICA                        |                       |                           | 3.3.90.36.00 | 30.000,00  |              |              |              |
| OUTROS SERVIÇOS DE TERCEIROS - PESSOA FÍSICA                        |                       |                           | 3.3.90.36.00 | 100.000,00 |              |              |              |
| OUTROS SERVIÇOS DE TERCEIROS - PESSOA JURÍDICA                      |                       |                           | 3.3.90.39.00 | 25.000,00  |              |              |              |
| OUTROS SERVIÇOS DE TERCEIROS - PESSOA JURÍDICA                      |                       |                           | 3.3.90.39.00 | 50.000,00  |              |              |              |
| OUTROS SERVIÇOS DE TERCEIROS - PESSOA JURÍDICA                      |                       |                           | 3.3.90.39.00 | 50.000,00  |              |              |              |
| OUTROS AUXÍLIOS FINANCEIROS A PESSOA FÍSICA                         |                       |                           | 3.3.90.48.00 | 120.000,00 |              |              |              |
| 4 DESPESAS DE CAPIT.  |                       |                           |              |            |              | 20.000,00    |              |
| 4 INVESTIMENTOS   |                       |                           |              |            |              |              |              |
| EQUIPAMENTOS E MATERIAL PERMANENTE                                  |                       |                           | 4.4.90.52.00 | 10.000,00  |              |              |              |
| EQUIPAMENTOS E MATERIAL PERMANENTE                                  |                       |                           | 4.4.90.52.00 | 10.000,00  |              |              |              |
| BOLSA FAMÍLIA - IGD - ÍNDICE DE GESTÃO<br>DESCENTRALIZADA           | 08.244.0805.2008.0000 |                           |              |            |              |              | 1.035.000,00 |
| 3 DESPESAS CORRENT  |                       |                           |              |            |              | 955.000,00   |              |
| 1 PESSOAL E ENCARGOS SOCIAIS  |                       |                           |              |            | 535.000,00   |              |              |
| CONTRATAÇÃO POR TEMPO DETERMINADO                                   |                       |                           | 3.1.90.04.00 | 200.000,00 |              |              |              |
| CONTRATAÇÃO POR TEMPO DETERMINADO                                   |                       |                           | 3.1.90.04.00 | 255.000,00 |              |              |              |
| OBRIGAÇÕES PATRONAIS  |                       |                           | 3.1.90.13.00 | 80.000,00  |              |              |              |
| 3 OUTRAS DESPESAS CORRENTES   |                       |                           |              |            | 420.000,00   |              |              |
| MATERIAL DE CONSUMO   |                       |                           | 3.3.90.30.00 | 30.000,00  |              |              |              |
| MATERIAL DE CONSUMO   |                       |                           | 3.3.90.30.00 | 50.000,00  |              |              |              |
| OUTROS SERVIÇOS DE TERCEIROS - PESSOA FÍSICA                        |                       |                           | 3.3.90.36.00 | 50.000,00  |              |              |              |
| OUTROS SERVIÇOS DE TERCEIROS - PESSOA FÍSICA                        |                       |                           | 3.3.90.36.00 | 200.000,00 |              |              |              |
| OUTROS SERVIÇOS DE TERCEIROS - PESSOA JURÍDICA                      |                       |                           | 3.3.90.39.00 | 10.000,00  |              |              |              |
| OUTROS SERVIÇOS DE TERCEIROS - PESSOA JURÍDICA                      |                       |                           | 3.3.90.39.00 | 80.000,00  |              |              |              |
| 4 DESPESAS DE CAPIT.  |                       |                           |              |            |              | 80.000,00    |              |
| 4 INVESTIMENTOS   |                       |                           |              |            |              |              |              |
| EQUIPAMENTOS E MATERIAL PERMANENTE                                  |                       |                           | 4.4.90.52.00 | 50.000,00  |              |              |              |
| EQUIPAMENTOS E MATERIAL PERMANENTE                                  |                       |                           | 4.4.90.52.00 | 30.000,00  |              |              |              |
| CENTRO DE REFERÊNCIA ESPECIALIZADA DE<br>ASSISTÊNCIA SOCIAL - CREAS | 08.244.0806.1006.0000 |                           |              |            |              |              | 50.000,00    |
| 4 DESPESAS DE CAPIT.  |                       |                           |              |            |              | 50.000,00    |              |
| 4 INVESTIMENTOS   |                       |                           |              |            |              |              |              |
| OBRAS E INSTALAÇÕES   |                       |                           | 4.4.90.51.00 | 50.000,00  |              |              |              |
| CENTRO DE REFERÊNCIA ESPECIALIZADA DE<br>ASSISTÊNCIA SOCIAL - CREAS | 08.244.0806.2009.0000 |                           |              |            |              |              | 475.000,00   |
| 3 DESPESAS CORRENT  |                       |                           |              |            |              | 455.000,00   |              |



**MUNICÍPIO DA VITÓRIA DE SANTO ANTÃO**  
CENTRO - CNPJ.11049855/0001-23

Orçamento Programa - Exercício de 2018

**QUADRO AUXILIAR DE DETALHAMENTO DA DESPESA**

Página 3

Lei: 0, Data:

PODER 02 PODER EXECUTIVO  
ORGÃO 12 SECRETARIA MUNICIPAL DE ASSISTÊNCIA SOCIAL  
UNIDADE 02 FUNDO MUNICIPAL DE ASSISTÊNCIA SOCIAL

| Aplicação Programada   | Proj/Ativ   | Finalidade  | Categoria    | Detalhada  | Total Grupo | Total Categ. | Total F    |
|--|---|-------------|--------------|------------|-------------|--------------|------------|
|  |   | F.R. - C.A. |              |            |             |              |            |
| CENTRO DE REFERÊNCIA ESPECIALIZADA DE ASSISTÊNCIA SOCIAL - CREAS                       | 08.244.0808.2008.0000                               |             |              |            |             |              | 475.000,00 |
| 3  | DESPESAS CORRENT                                    |             |              |            |             | 455.000,00   |            |
| 1  | PESSOAL E ENCARGOS SOCIAIS                          |             |              |            | 280.000,00  |              |            |
|  | CONTRATAÇÃO POR TEMPO DETERMINADO                   |             | 3.1.90.04.00 | 80.000,00  |             |              |            |
|  | CONTRATAÇÃO POR TEMPO DETERMINADO                   |             | 3.1.90.04.00 | 160.000,00 |             |              |            |
|  | OBRIGAÇÕES PATRONAIS                                |             | 3.1.90.13.00 | 40.000,00  |             |              |            |
| 3  | OUTRAS DESPESAS CORRENTES                           |             |              |            | 175.000,00  |              |            |
|  | MATERIAL DE CONSUMO                                 |             | 3.3.90.30.00 | 10.000,00  |             |              |            |
|  | MATERIAL DE CONSUMO                                 |             | 3.3.90.30.00 | 30.000,00  |             |              |            |
|  | OUTROS SERVIÇOS DE TERCEIROS - PESSOA FÍSICA        |             | 3.3.90.36.00 | 20.000,00  |             |              |            |
|  | OUTROS SERVIÇOS DE TERCEIROS - PESSOA FÍSICA        |             | 3.3.90.36.00 | 80.000,00  |             |              |            |
|  | OUTROS SERVIÇOS DE TERCEIROS - PESSOA JURÍDICA      |             | 3.3.90.39.00 | 10.000,00  |             |              |            |
|  | OUTROS SERVIÇOS DE TERCEIROS - PESSOA JURÍDICA      |             | 3.3.90.39.00 | 25.000,00  |             |              |            |
| 4  | DESPESAS DE CAPT.                                   |             |              |            |             | 20.000,00    |            |
| 4  | INVESTIMENTOS                                       |             |              |            | 20.000,00   |              |            |
|  | EQUIPAMENTOS E MATERIAL PERMANENTE                  |             | 4.4.90.52.00 | 20.000,00  |             |              |            |
| MANUTENÇÃO DAS AÇÕES VINCULADAS AOS BENEFÍCIOS EVENTUAIS                               | 08.244.0808.2010.0000                               |             |              |            |             |              | 300.000,00 |
| 3  | DESPESAS CORRENT                                    |             |              |            |             | 300.000,00   |            |
| 3  | OUTRAS DESPESAS CORRENTES                           |             |              |            | 300.000,00  |              |            |
|  | MATERIAL DE CONSUMO                                 |             | 3.3.90.30.00 | 5.000,00   |             |              |            |
|  | Material, Bem ou Serviço para Distribuição Gratuita |             | 3.3.90.32.00 | 270.000,00 |             |              |            |
|  | OUTROS SERVIÇOS DE TERCEIROS - PESSOA FÍSICA        |             | 3.3.90.36.00 | 5.000,00   |             |              |            |
|  | OUTROS SERVIÇOS DE TERCEIROS - PESSOA JURÍDICA      |             | 3.3.90.39.00 | 10.000,00  |             |              |            |
|  | OUTROS AUXÍLIOS FINANCEIROS A PESSOA FÍSICA         |             | 3.3.90.48.00 | 10.000,00  |             |              |            |
| ASSISTÊNCIA EMERGENCIAL AS VÍTIMAS DE CALAMIDADES                                      | 08.244.0810.2012.0000                               |             |              |            |             |              | 35.000,00  |
| 3  | DESPESAS CORRENT                                    |             |              |            |             | 35.000,00    |            |
| 3  | OUTRAS DESPESAS CORRENTES                           |             |              |            | 35.000,00   |              |            |
|  | MATERIAL DE CONSUMO                                 |             | 3.3.90.30.00 | 5.000,00   |             |              |            |
|  | Material, Bem ou Serviço para Distribuição Gratuita |             | 3.3.90.32.00 | 15.000,00  |             |              |            |
|  | OUTROS SERVIÇOS DE TERCEIROS - PESSOA FÍSICA        |             | 3.3.90.36.00 | 5.000,00   |             |              |            |
|  | OUTROS SERVIÇOS DE TERCEIROS - PESSOA JURÍDICA      |             | 3.3.90.39.00 | 5.000,00   |             |              |            |
|  | OUTROS AUXÍLIOS FINANCEIROS A PESSOA FÍSICA         |             | 3.3.90.48.00 | 5.000,00   |             |              |            |
| MANUTENÇÃO DOS SERVIÇOS DE MÉDIA COMPLEXIDADE-MÉDIDAS SÓCIOEDUCATIVAS/ABORDAGEM SOCIAL | 08.244.0813.2013.0000                               |             |              |            |             |              | 83.000,00  |
| 3  | DESPESAS CORRENT                                    |             |              |            |             | 83.000,00    |            |
| 1  | PESSOAL E ENCARGOS SOCIAIS                          |             |              |            | 13.000,00   |              |            |
|  | CONTRATAÇÃO POR TEMPO DE TERMINADO                  |             | 3.1.90.04.00 | 5.000,00   |             |              |            |
|  | CONTRATAÇÃO POR TEMPO DETERMINADO                   |             | 3.1.90.04.00 | 5.000,00   |             |              |            |
|  | OBRIGAÇÕES PATRONAIS                                |             | 3.1.90.13.00 | 3.000,00   |             |              |            |
| 3  | OUTRAS DESPESAS CORRENTES                           |             |              |            | 80.000,00   |              |            |
|  | MATERIAL DE CONSUMO                                 |             | 3.3.90.30.00 | 20.000,00  |             |              |            |
|  | MATERIAL DE CONSUMO                                 |             | 3.3.90.30.00 | 10.000,00  |             |              |            |
|  | OUTROS SERVIÇOS DE TERCEIROS - PESSOA FÍSICA        |             | 3.3.90.36.00 | 5.000,00   |             |              |            |
|  | OUTROS SERVIÇOS DE TERCEIROS - PESSOA FÍSICA        |             | 3.3.90.36.00 | 5.000,00   |             |              |            |
|  | OUTROS SERVIÇOS DE TERCEIROS - PESSOA JURÍDICA      |             | 3.3.90.39.00 | 30.000,00  |             |              |            |
|  | OUTROS SERVIÇOS DE TERCEIROS - PESSOA JURÍDICA      |             | 3.3.90.39.00 | 10.000,00  |             |              |            |
| PROGRAMA DE PROFISSIONALIZAÇÃO - ACESSUAS TRABALHO                                     | 08.333.0814.2011.0000                               |             |              |            |             |              | 120.000,00 |
| 3  | DESPESAS CORRENT                                    |             |              |            |             | 120.000,00   |            |

Documento Assinado Digitalmente por: JOSE AGUIALSON QUERALVARES JUNIOR  
Acesse em: <https://etce.rde.pe.gov.br/ep/validador.do;jsessionid=...> Código do documento: dl25598e-50b3-4b76-b2b1-54ae040a15c0



**MUNICÍPIO DA VITÓRIA DE SANTO ANTAO**  
CENTRO - CNPJ: 11049855/0001-23

Orçamento Programa - Exercício de 2018

**QUADRO AUXILIAR DE DETALHAMENTO DA DESPESA**

Página 3  
Lei: 0, Data:

PODER 02 PODER EXECUTIVO  
ORGÃO 12 SECRETARIA MUNICIPAL DE ASSISTÊNCIA SOCIAL  
UNIDADE 02 FUNDO MUNICIPAL DE ASSISTÊNCIA SOCIAL

| Aplicação Programada                               | Proj/Ativ                                      | Finalidade  | Categoria    | Detalhada | Total Grupo | Total Categ.        | Total Função |
|--|--|-------------|--------------|-----------|-------------|---------------------|--------------|
|  |  | F.R. - C.A. |              |           |             |                     |              |
| PROGRAMA DE PROFISSIONALIZAÇÃO - ACESSUAS TRABALHO | 06.333.0614.2011.0000                          |             |              |           |             |                     | 120.000,00   |
| 3  | DESPESAS CORRENT                               |             |              |           |             |                     |              |
| 1  | PESSOAL E ENCARGOS SOCIAIS                     |             |              |           |             | 120.000,00          |              |
|  | CONTRATAÇÃO POR TEMPO DETERMINADO              |             | 3.1.90.04.00 | 10.000,00 | 40.000,00   |                     |              |
|  | CONTRATAÇÃO POR TEMPO DETERMINADO              |             | 3.1.90.04.00 | 30.000,00 |             |                     |              |
| 3  | OUTRAS DESPESAS CORRENTES                      |             |              |           | 80.000,00   |                     |              |
|  | MATERIAL DE CONSUMO                            |             | 3.3.90.30.00 | 10.000,00 |             |                     |              |
|  | MATERIAL DE CONSUMO                            |             | 3.3.90.30.00 | 10.000,00 |             |                     |              |
|  | OUTROS SERVIÇOS DE TERCEIROS - PESSOA FÍSICA   |             | 3.3.90.36.00 | 10.000,00 |             |                     |              |
|  | OUTROS SERVIÇOS DE TERCEIROS - PESSOA FÍSICA   |             | 3.3.90.36.00 | 10.000,00 |             |                     |              |
|  | OUTROS SERVIÇOS DE TERCEIROS - PESSOA JURÍDICA |             | 3.3.90.39.00 | 20.000,00 |             |                     |              |
|  | OUTROS SERVIÇOS DE TERCEIROS - PESSOA JURÍDICA |             | 3.3.90.39.00 | 20.000,00 |             |                     |              |
| <b>TOTAL</b>                                       |  |             |              |           |             | <b>9.445.000,00</b> |              |

Documento Assinado Digitalmente por: JOSE AGILSON QUERALVARES JUNIOR  
Acesse em: <https://tce.tce.pe.gov.br/ppv/validaDoc.seam> Código do documento: dl25598e-56b3-4b76-b2b1-54ae640af5c0



**MUNICIPIO DA VITORIA DE SANTO ANTAO**  
CENTRO - CNPJ:11049855/0001-23

Orçamento Programa - Exercício de 2018

**QUADRO AUXILIAR DE DETALHAMENTO DA DESPESA**

|         |    |   |
|---------|----|---|
| PODER   | 02 | PODER EXECUTIVO                                     |
| ORGÃO   | 13 | SECRETARIA MUNICIPAL DE CULTURA, TURISMO E ESPORTES |
| UNIDADE | 00 | SECRETARIA MUNICIPAL DE CULTURA, TURISMO E ESPORTES |

| Aplicacao Programada   | Proj/Ativ  | Finalidade  | Categoria    | Detalhada    | TotalGrupo   | Total Categ. | Total Fu            |
|--|--|-------------|--------------|--------------|--------------|--------------|---------------------|
|  |  | F.R. - C.A. |              |              |              |              |                     |
| GESTÃO ADMINISTRATIVA DA SECRETARIA MUNICIPAL DE CULTURA, TURISMO E ESPORTES | 13.122.1301.2063.0000                                    |             |              |              |              |              | 754.000,00          |
| 3  | DESPESAS CORRENT   |             |              |              |              | 752.000,00   |                     |
| 1  | PESSOAL E ENCARGOS SOCIAIS                               |             |              |              | 700.000,00   |              |                     |
|  | VENCIMENTOS E VANTAGENS FIXAS - PESSOAL CIVIL            |             | 3.1.90.11.00 | 700.000,00   |              |              |                     |
| 3  | OUTRAS DESPESAS CORRENTES                                |             |              |              | 52.000,00    |              |                     |
|  | DIÁRIAS - PESSOAL CIVIL                                  |             | 3.3.90.14.00 | 1.000,00     |              |              |                     |
|  | MATERIAL DE CONSUMO                                      |             | 3.3.90.30.00 | 25.000,00    |              |              |                     |
|  | OUTROS SERVIÇOS DE TERCEIROS - PESSOA FÍSICA             |             | 3.3.90.36.00 | 1.000,00     |              |              |                     |
|  | OUTROS SERVIÇOS DE TERCEIROS - PESSOA JURÍDICA           |             | 3.3.90.39.00 | 25.000,00    |              |              |                     |
| 4  | DESPESAS DE CAPIT.                                       |             |              |              |              | 2.000,00     |                     |
| 4  | INVESTIMENTOS  |             |              |              | 2.000,00     |              |                     |
|  | EQUIPAMENTOS E MATERIAL PERMANENTE                       |             | 4.4.90.52.00 | 2.000,00     |              |              |                     |
| APOIO AS ATIVIDADES CULTURAIS  | 13.392.1303.2065.0000                                    |             |              |              |              |              | 3.145.000,00        |
| 3  | DESPESAS CORRENT   |             |              |              |              | 3.145.000,00 |                     |
| 3  | OUTRAS DESPESAS CORRENTES                                |             |              |              | 3.145.000,00 |              |                     |
|  | CONTRIBUIÇÕES  |             | 3.3.50.41.00 | 100.000,00   |              |              |                     |
|  | MATERIAL DE CONSUMO                                      |             | 3.3.90.30.00 | 5.000,00     |              |              |                     |
|  | PREMIAÇÕES CULTURAIS, ARTÍSTICAS, CIENTÍFICAS, DESPORTIV |             | 3.3.90.31.00 | 20.000,00    |              |              |                     |
|  | OUTROS SERVIÇOS DE TERCEIROS - PESSOA FÍSICA             |             | 3.3.90.36.00 | 20.000,00    |              |              |                     |
|  | OUTROS SERVIÇOS DE TERCEIROS - PESSOA JURÍDICA           |             | 3.3.90.39.00 | 2.500.000,00 |              |              |                     |
|  | OUTROS SERVIÇOS DE TERCEIROS - PESSOA JURÍDICA           |             | 3.3.90.39.00 | 500.000,00   |              |              |                     |
| APOIOS ÀS ATIVIDADES TURÍSTICAS  | 13.695.1302.2069.0000                                    |             |              |              |              |              | 6.000,00            |
| 3  | DESPESAS CORRENT   |             |              |              |              | 6.000,00     |                     |
| 3  | OUTRAS DESPESAS CORRENTES                                |             |              |              | 6.000,00     |              |                     |
|  | MATERIAL DE CONSUMO                                      |             | 3.3.90.30.00 | 2.000,00     |              |              |                     |
|  | OUTROS SERVIÇOS DE TERCEIROS - PESSOA FÍSICA             |             | 3.3.90.36.00 | 2.000,00     |              |              |                     |
|  | OUTROS SERVIÇOS DE TERCEIROS - PESSOA JURÍDICA           |             | 3.3.90.39.00 | 2.000,00     |              |              |                     |
| APOIO ÀS ATIVIDADES ESPORTIVAS   | 27.812.2701.2067.0000                                    |             |              |              |              |              | 44.000,00           |
| 3  | DESPESAS CORRENT   |             |              |              |              | 44.000,00    |                     |
| 3  | OUTRAS DESPESAS CORRENTES                                |             |              |              | 44.000,00    |              |                     |
|  | SUBVENÇÕES SOCIAIS                                       |             | 3.3.50.43.00 | 20.000,00    |              |              |                     |
|  | MATERIAL DE CONSUMO                                      |             | 3.3.90.30.00 | 2.000,00     |              |              |                     |
|  | OUTROS SERVIÇOS DE TERCEIROS - PESSOA FÍSICA             |             | 3.3.90.36.00 | 2.000,00     |              |              |                     |
|  | OUTROS SERVIÇOS DE TERCEIROS - PESSOA JURÍDICA           |             | 3.3.90.39.00 | 5.000,00     |              |              |                     |
|  | OUTROS AUXÍLIOS FINANCEIROS A PESSOA FÍSICA              |             | 3.3.90.48.00 | 15.000,00    |              |              |                     |
| <b>TOTAL</b>   |  |             |              |              |              |              | <b>3.948.000,00</b> |



**MUNICIPIO DA VITORIA DE SANTO ANTAO**  
CENTRO - CNPJ:11049855/0001-23

Orçamento Programa - Exercício de 2018

**QUADRO AUXILIAR DE DETALHAMENTO DA DESPESA**

|         |    |   |
|---------|----|---|
| PODER   | 02 | PODER EXECUTIVO                                     |
| ORGÃO   | 13 | SECRETARIA MUNICIPAL DE CULTURA, TURISMO E ESPORTES |
| UNIDADE | 01 | FUNDO MUNICIPAL DE CULTURA                          |

| Aplicação Programada                           | Proj/Ativ             | Finalidade  | Categoria    | Detalhada | Total Grupo | Total Categ. | Total Fu        |
|--|-----------------------|-------------|--------------|-----------|-------------|--------------|-----------------|
|  |                       | F.R. - C.A. |              |           |             |              |                 |
| APOIO AS ATIVIDADES CULTURAIS                  | 13.392.1303.2328.0000 |             |              |           |             |              | 5.000,00        |
| 3 DESPESAS CORRENTES                           |                       |             |              |           |             | 5.000,00     |                 |
| 3 OUTRAS DESPESAS CORRENTES                    |                       |             |              |           | 5.000,00    |              |                 |
| OUTROS SERVIÇOS DE TERCEIROS - PESSOA JURÍDICA |                       |             | 3.3.90.39.00 | 5.000,00  |             |              |                 |
| <b>TOTAL</b>                                   |                       |             |              |           |             |              | <b>5.000,00</b> |



**MUNICIPIO DA VITORIA DE SANTO ANTAO**  
CENTRO - CNPJ:11049855/0001-23

Orçamento Programa - Exercício de 2018

**QUADRO AUXILIAR DE DETALHAMENTO DA DESPESA**

|         |    |   |
|---------|----|---|
| PODER   | 02 | PODER EXECUTIVO                                   |
| ORGÃO   | 14 | SECRETARIA MUNICIPAL DE DESENVOLVIMENTO ECONÔMICO |
| UNIDADE | 00 | SECRETARIA MUNICIPAL DE DESENVOLVIMENTO ECONÔMICO |

| Aplicação Programada  | Proj/Ativ                                      | Finalidade<br>F.R. - C.A. | Categoria    | Detalhada  | Total Grupo       | Total Categ.      | Total Fu          |
|---|--|---------------------------|--------------|------------|-------------------|-------------------|-------------------|
| <b>GESTÃO ADMINISTRATIVA DA SECRETARIA MUNICIPAL DE DESENVOLVIMENTO ECONÔMICO</b> | <b>22.122.2201.2062.0000</b>                   |                           |              |            |                   |                   | <b>349.000,00</b> |
| 3   | DESPESAS CORRENT                               |                           |              |            |                   | <b>347.000,00</b> |                   |
| 1   | PESSOAL E ENCARGOS SOCIAIS                     |                           |              |            | <b>300.000,00</b> |                   |                   |
|   | VENCIMENTOS E VANTAGENS FIXAS - PESSOAL CIVIL  |                           | 3.1.90.11.00 | 300.000,00 |                   |                   |                   |
| 3   | OUTRAS DESPESAS CORRENTES                      |                           |              |            | <b>47.000,00</b>  |                   |                   |
|   | DIÁRIAS - PESSOAL CIVIL                        |                           | 3.3.90.14.00 | 1.000,00   |                   |                   |                   |
|   | MATERIAL DE CONSUMO                            |                           | 3.3.90.30.00 | 5.000,00   |                   |                   |                   |
|   | OUTROS SERVIÇOS DE TERCEIROS - PESSOA FÍSICA   |                           | 3.3.90.36.00 | 1.000,00   |                   |                   |                   |
|   | OUTROS SERVIÇOS DE TERCEIROS - PESSOA JURÍDICA |                           | 3.3.90.38.00 | 40.000,00  |                   |                   |                   |
| 4   | DESPESAS DE CAPT.                              |                           |              |            |                   | <b>2.000,00</b>   |                   |
| 4   | INVESTIMENTOS                                  |                           |              |            | <b>2.000,00</b>   |                   |                   |
|   | EQUIPAMENTOS E MATERIAL PERMANENTE             |                           | 4.4.90.52.00 | 2.000,00   |                   |                   |                   |
| <b>APOIO AO EMPREENDEDORISMO</b>  | <b>22.122.2203.2317.0000</b>                   |                           |              |            |                   |                   | <b>30.000,00</b>  |
| 3   | DESPESAS CORRENT                               |                           |              |            |                   | <b>30.000,00</b>  |                   |
| 3   | OUTRAS DESPESAS CORRENTES                      |                           |              |            | <b>30.000,00</b>  |                   |                   |
|   | MATERIAL DE CONSUMO                            |                           | 3.3.90.30.00 | 5.000,00   |                   |                   |                   |
|   | OUTROS SERVIÇOS DE TERCEIROS - PESSOA FÍSICA   |                           | 3.3.90.36.00 | 5.000,00   |                   |                   |                   |
|   | OUTROS SERVIÇOS DE TERCEIROS - PESSOA JURÍDICA |                           | 3.3.90.38.00 | 20.000,00  |                   |                   |                   |
| <b>APOIO AO DESENVOLVIMENTO INDUSTRIAL</b>  | <b>22.651.2203.2318.0000</b>                   |                           |              |            |                   |                   | <b>45.000,00</b>  |
| 3   | DESPESAS CORRENT                               |                           |              |            |                   | <b>45.000,00</b>  |                   |
| 3   | OUTRAS DESPESAS CORRENTES                      |                           |              |            | <b>45.000,00</b>  |                   |                   |
|   | MATERIAL DE CONSUMO                            |                           | 3.3.90.30.00 | 5.000,00   |                   |                   |                   |
|   | OUTROS SERVIÇOS DE TERCEIROS - PESSOA FÍSICA   |                           | 3.3.90.36.00 | 15.000,00  |                   |                   |                   |
|   | OUTROS SERVIÇOS DE TERCEIROS - PESSOA JURÍDICA |                           | 3.3.90.38.00 | 25.000,00  |                   |                   |                   |
| <b>INCENTIVO AO COMÉRCIO LOCAL</b>  | <b>22.691.2203.2319.0000</b>                   |                           |              |            |                   |                   | <b>45.000,00</b>  |
| 3   | DESPESAS CORRENT                               |                           |              |            |                   | <b>45.000,00</b>  |                   |
| 3   | OUTRAS DESPESAS CORRENTES                      |                           |              |            | <b>45.000,00</b>  |                   |                   |
|   | MATERIAL DE CONSUMO                            |                           | 3.3.90.30.00 | 5.000,00   |                   |                   |                   |
|   | OUTROS SERVIÇOS DE TERCEIROS - PESSOA FÍSICA   |                           | 3.3.90.36.00 | 10.000,00  |                   |                   |                   |
|   | OUTROS SERVIÇOS DE TERCEIROS - PESSOA JURÍDICA |                           | 3.3.90.38.00 | 30.000,00  |                   |                   |                   |
| <b>TOTAL</b>  |  |                           |              |            |                   |                   | <b>469.000,00</b> |



**MUNICIPIO DA VITORIA DE SANTO ANTAO**  
CENTRO - CNPJ 11049855/0001-23

Orçamento Programa - Exercício de 2018

**QUADRO AUXILIAR DE DETALHAMENTO DA DESPESA**

PODER 02 PODER EXECUTIVO  
ORGÃO 15 SECRETARIA MUNICIPAL DE AGRICULTURA  
UNIDADE 00 SECRETARIA MUNICIPAL DE AGRICULTURA

| Aplicação Programada   | Proj/Ativ                    | Finalidade<br>F.R. - C.A. | Categoria    | Detalhada  | Total Grupo | Total Categ. | Total Fun.        |
|--|------------------------------|---------------------------|--------------|------------|-------------|--------------|-------------------|
| <b>GESTÃO ADMINISTRATIVA DA SECRETARIA MUNICIPAL DE AGRICULTURA</b>                | <b>20.122.2001.2072.0000</b> |                           |              |            |             |              | <b>716.000,00</b> |
| 3 DESPESAS CORRENT   |                              |                           |              |            |             | 711.000,00   |                   |
| 1 PESSOAL E ENCARGOS SOCIAIS   |                              |                           |              |            | 600.000,00  |              |                   |
| VENCIMENTOS E VANTAGENS FIXAS - PESSOAL CIVIL                                      |                              |                           | 3.1.90.11.00 | 600.000,00 |             |              |                   |
| 3 OUTRAS DESPESAS CORRENTES  |                              |                           |              |            | 111.000,00  |              |                   |
| DIÁRIAS - PESSOAL CIVIL  |                              |                           | 3.3.90.14.00 | 1.000,00   |             |              |                   |
| MATERIAL DE CONSUMO  |                              |                           | 3.3.90.30.00 | 5.000,00   |             |              |                   |
| OUTROS SERVIÇOS DE TERCEIROS - PESSOA FÍSICA                                       |                              |                           | 3.3.90.36.00 | 5.000,00   |             |              |                   |
| OUTROS SERVIÇOS DE TERCEIROS - PESSOA JURÍDICA                                     |                              |                           | 3.3.90.39.00 | 100.000,00 |             |              |                   |
| 4 DESPESAS DE CAPIT.   |                              |                           |              |            |             | 5.000,00     |                   |
| 4 INVESTIMENTOS  |                              |                           |              |            | 5.000,00    |              |                   |
| EQUIPAMENTOS E MATERIAL PERMANENTE   |                              |                           | 4.4.90.52.00 | 5.000,00   |             |              |                   |
| <b>PERFURAÇÃO DE POÇOS ARTESIANOS EM COMUNIDADES RURAIS</b>                        | <b>20.544.2005.1070.0000</b> |                           |              |            |             |              | <b>30.000,00</b>  |
| 3 DESPESAS CORRENT   |                              |                           |              |            |             | 10.000,00    |                   |
| 3 OUTRAS DESPESAS CORRENTES  |                              |                           |              |            | 10.000,00   |              |                   |
| OUTROS SERVIÇOS DE TERCEIROS - PESSOA FÍSICA                                       |                              |                           | 3.3.90.36.00 | 5.000,00   |             |              |                   |
| OUTROS SERVIÇOS DE TERCEIROS - PESSOA JURÍDICA                                     |                              |                           | 3.3.90.39.00 | 5.000,00   |             |              |                   |
| 4 DESPESAS DE CAPIT.   |                              |                           |              |            |             | 20.000,00    |                   |
| 4 INVESTIMENTOS  |                              |                           |              |            | 20.000,00   |              |                   |
| OBRAS E INSTALAÇÕES  |                              |                           | 4.4.90.51.00 | 20.000,00  |             |              |                   |
| <b>APOIO E DESENVOLVIMENTO ÀS AÇÕES DA PECUÁRIA</b>                                | <b>20.605.2002.2073.0000</b> |                           |              |            |             |              | <b>110.000,00</b> |
| 3 DESPESAS CORRENT   |                              |                           |              |            |             | 110.000,00   |                   |
| 3 OUTRAS DESPESAS CORRENTES  |                              |                           |              |            | 110.000,00  |              |                   |
| MATERIAL DE CONSUMO  |                              |                           | 3.3.90.30.00 | 15.000,00  |             |              |                   |
| OUTROS SERVIÇOS DE TERCEIROS - PESSOA FÍSICA                                       |                              |                           | 3.3.90.36.00 | 40.000,00  |             |              |                   |
| OUTROS SERVIÇOS DE TERCEIROS - PESSOA JURÍDICA                                     |                              |                           | 3.3.90.39.00 | 55.000,00  |             |              |                   |
| <b>APOIO E DESENVOLVIMENTO ÀS AÇÕES DE AGRICULTURA</b>                             | <b>20.605.2002.2320.0000</b> |                           |              |            |             |              | <b>275.000,00</b> |
| 3 DESPESAS CORRENT   |                              |                           |              |            |             | 75.000,00    |                   |
| 3 OUTRAS DESPESAS CORRENTES  |                              |                           |              |            | 75.000,00   |              |                   |
| MATERIAL DE CONSUMO  |                              |                           | 3.3.90.30.00 | 20.000,00  |             |              |                   |
| OUTROS SERVIÇOS DE TERCEIROS - PESSOA FÍSICA                                       |                              |                           | 3.3.90.36.00 | 50.000,00  |             |              |                   |
| OUTROS SERVIÇOS DE TERCEIROS - PESSOA JURÍDICA                                     |                              |                           | 3.3.90.39.00 | 5.000,00   |             |              |                   |
| 4 DESPESAS DE CAPIT.   |                              |                           |              |            |             | 200.000,00   |                   |
| 4 INVESTIMENTOS  |                              |                           |              |            | 200.000,00  |              |                   |
| EQUIPAMENTOS E MATERIAL PERMANENTE   |                              |                           | 4.4.90.52.00 | 200.000,00 |             |              |                   |
| <b>APOIO E DESENVOLVIMENTO ÀS AÇÕES DA PISCICULTURA</b>                            | <b>20.605.2004.2306.0000</b> |                           |              |            |             |              | <b>42.000,00</b>  |
| 3 DESPESAS CORRENT   |                              |                           |              |            |             | 42.000,00    |                   |
| 3 OUTRAS DESPESAS CORRENTES  |                              |                           |              |            | 42.000,00   |              |                   |
| MATERIAL DE CONSUMO  |                              |                           | 3.3.90.30.00 | 27.000,00  |             |              |                   |
| OUTROS SERVIÇOS DE TERCEIROS - PESSOA FÍSICA                                       |                              |                           | 3.3.90.36.00 | 10.000,00  |             |              |                   |
| OUTROS SERVIÇOS DE TERCEIROS - PESSOA JURÍDICA                                     |                              |                           | 3.3.90.39.00 | 5.000,00   |             |              |                   |
| <b>APOIO E PROMOÇÃO DE EXPOSIÇÕES, FEIRAS E EVENTOS VOLTADOS PARA AGROPECUÁRIA</b> | <b>20.808.2003.2074.0000</b> |                           |              |            |             |              | <b>35.000,00</b>  |
| 3 DESPESAS CORRENT   |                              |                           |              |            |             | 35.000,00    |                   |



**MUNICIPIO DA VITORIA DE SANTO ANTAO**  
 CENTRO - CNPJ:11049855/0001-23

Orçamento Programa - Exercício de 2018

**QUADRO AUXILIAR DE DETALHAMENTO DA DESPESA**

|         |    |                                     |
|---------|----|-------------------------------------|
| PODER   | 02 | PODER EXECUTIVO                     |
| ORGÃO   | 15 | SECRETARIA MUNICIPAL DE AGRICULTURA |
| UNIDADE | 00 | SECRETARIA MUNICIPAL DE AGRICULTURA |

| Aplicação Programada  | Proj/Ativ                                      | Finalidade  | Categoria    | Detalhada | Total Grupo | Total Categ. | Total F             |
|---|--|-------------|--------------|-----------|-------------|--------------|---------------------|
|   |  | F.R. - C.A. |              |           |             |              |                     |
| APOIO E PROMOÇÃO DE EXPOSIÇÕES, FEIRAS E EVENTOS VOLTADOS PARA AGROPECUÁRIA | 20.808.2003.2074.0000                          |             |              |           |             |              | 35.000,00           |
| 3   | DESPESAS CORRENT                               |             |              |           |             | 35.000,00    |                     |
| 3   | OUTRAS DESPESAS CORRENTES                      |             |              |           | 35.000,00   |              |                     |
|   | MATERIAL DE CONSUMO                            |             | 3.3.90.30.00 | 5.000,00  |             |              |                     |
|   | OUTROS SERVIÇOS DE TERCEIROS - PESSOA FÍSICA   |             | 3.3.90.36.00 | 10.000,00 |             |              |                     |
|   | OUTROS SERVIÇOS DE TERCEIROS - PESSOA JURÍDICA |             | 3.3.90.39.00 | 20.000,00 |             |              |                     |
| <b>TOTAL</b>  |  |             |              |           |             |              | <b>1.208.000,00</b> |





**MUNICIPIO DA VITORIA DE SANTO ANTAO**  
CENTRO - CNPJ:11049855/0001-23

Orçamento Programa - Exercício de 2018

Página 4

**QUADRO AUXILIAR DE DETALHAMENTO DA DESPESA**

Lei: 0, Data:

|         |    |  |
|---------|----|--|
| PODER   | 02 | PODER EXECUTIVO  |
| ORGÃO   | 16 | SECRETARIA MUNICIPAL DE INFRAESTRUTURA E SERVIÇOS PÚBLICOS |
| UNIDADE | 00 | SECRETARIA MUNICIPAL DE INFRAESTRUTURA E SERVIÇOS PÚBLICOS |

| Aplicação Programada  | Proj/Ativ                                      | Finalidade  | Categoria    | Detalhada     | Total Grupo   | Total Categ.  | Total Fu |
|---|--|-------------|--------------|---------------|---------------|---------------|----------|
|   |  | F.R. - C.A. |              |               |               |               |          |
| GESTÃO ADMINISTRATIVA DA SECRETARIA MUNICIPAL DE INFRAESTRUTURA E SERVIÇOS PÚBLICOS         | 04.122.0417.2121.0000                          |             |              |               |               | 4.928.000,00  |          |
| 3   | DESPESAS CORRENT                               |             |              |               |               | 4.918.000,00  |          |
| 1   | PESSOAL E ENCARGOS SOCIAIS                     |             |              |               | 4.100.000,00  |               |          |
|   | VENCIMENTOS E VANTAGENS FIXAS - PESSOAL CIVIL  |             | 3.1.90.11.00 | 4.100.000,00  |               |               |          |
| 3   | OUTRAS DESPESAS CORRENTES                      |             |              |               | 818.000,00    |               |          |
|   | DIÁRIAS - PESSOAL CIVIL                        |             | 3.3.90.14.00 | 1.000,00      |               |               |          |
|   | MATERIAL DE CONSUMO                            |             | 3.3.90.30.00 | 515.000,00    |               |               |          |
|   | OUTROS SERVIÇOS DE TERCEIROS - PESSOA FÍSICA   |             | 3.3.90.36.00 | 2.000,00      |               |               |          |
|   | OUTROS SERVIÇOS DE TERCEIROS - PESSOA JURÍDICA |             | 3.3.90.39.00 | 300.000,00    |               |               |          |
| 4   | DESPESAS DE CAPT.                              |             |              |               |               | 10.000,00     |          |
| 4   | INVESTIMENTOS                                  |             |              |               | 10.000,00     |               |          |
|   | EQUIPAMENTOS E MATERIAL PERMANENTE             |             | 4.4.90.52.00 | 10.000,00     |               |               |          |
| MANUTENÇÃO E CONSERVAÇÃO DE ÁREAS VERDES  | 15.451.2006.2325.0000                          |             |              |               |               | 310.000,00    |          |
| 3   | DESPESAS CORRENT                               |             |              |               |               | 310.000,00    |          |
| 3   | OUTRAS DESPESAS CORRENTES                      |             |              |               | 310.000,00    |               |          |
|   | OUTROS SERVIÇOS DE TERCEIROS - PESSOA FÍSICA   |             | 3.3.90.36.00 | 10.000,00     |               |               |          |
|   | OUTROS SERVIÇOS DE TERCEIROS - PESSOA JURÍDICA |             | 3.3.90.39.00 | 300.000,00    |               |               |          |
| CONSTRUÇÃO, RECUPERAÇÃO, REFORMA, AMPLIAÇÃO E ADEQUAÇÃO DOS ESPAÇOS E EQUIPAMENTOS PÚBLICOS | 15.452.2006.1073.0000                          |             |              |               |               | 2.800.000,00  |          |
| 4   | DESPESAS DE CAPT.                              |             |              |               |               | 2.800.000,00  |          |
| 4   | INVESTIMENTOS                                  |             |              |               | 2.800.000,00  |               |          |
|   | OBRAS E INSTALAÇÕES                            |             | 4.4.90.51.00 | 1.000.000,00  |               |               |          |
|   | OBRAS E INSTALAÇÕES                            |             | 4.4.90.51.00 | 1.800.000,00  |               |               |          |
| LIMPEZA URBANA  | 15.452.2006.2321.0000                          |             |              |               |               | 10.000.000,00 |          |
| 3   | DESPESAS CORRENT                               |             |              |               |               | 10.000.000,00 |          |
| 3   | OUTRAS DESPESAS CORRENTES                      |             |              |               | 10.000.000,00 |               |          |
|   | OUTROS SERVIÇOS DE TERCEIROS - PESSOA JURÍDICA |             | 3.3.90.39.00 | 10.000.000,00 |               |               |          |
| MANUTENÇÃO E CONSERVAÇÃO DOS ESPAÇOS E EQUIPAMENTOS PÚBLICOS                                | 15.452.2006.2324.0000                          |             |              |               |               | 1.450.000,00  |          |
| 3   | DESPESAS CORRENT                               |             |              |               |               | 1.450.000,00  |          |
| 3   | OUTRAS DESPESAS CORRENTES                      |             |              |               | 1.450.000,00  |               |          |
|   | OUTROS SERVIÇOS DE TERCEIROS - PESSOA FÍSICA   |             | 3.3.90.36.00 | 50.000,00     |               |               |          |
|   | OUTROS SERVIÇOS DE TERCEIROS - PESSOA JURÍDICA |             | 3.3.90.39.00 | 400.000,00    |               |               |          |
|   | OUTROS SERVIÇOS DE TERCEIROS - PESSOA JURÍDICA |             | 3.3.90.39.00 | 1.000.000,00  |               |               |          |
| MANUTENÇÃO NAS ÁREAS DE RISCO   | 15.452.2006.2326.0000                          |             |              |               |               | 50.000,00     |          |
| 3   | DESPESAS CORRENT                               |             |              |               |               | 50.000,00     |          |
| 3   | OUTRAS DESPESAS CORRENTES                      |             |              |               | 50.000,00     |               |          |
|   | OUTROS SERVIÇOS DE TERCEIROS - PESSOA JURÍDICA |             | 3.3.90.39.00 | 50.000,00     |               |               |          |
| MANUTENÇÃO DOS SISTEMAS DE MICRO E MACRO-DRENAGEM   | 15.452.2006.2346.0000                          |             |              |               |               | 10.000,00     |          |
| 3   | DESPESAS CORRENT                               |             |              |               |               | 10.000,00     |          |
| 3   | OUTRAS DESPESAS CORRENTES                      |             |              |               | 10.000,00     |               |          |
|   | OUTROS SERVIÇOS DE TERCEIROS - PESSOA FÍSICA   |             | 3.3.90.36.00 | 5.000,00      |               |               |          |
|   | OUTROS SERVIÇOS DE TERCEIROS - PESSOA JURÍDICA |             | 3.3.90.39.00 | 5.000,00      |               |               |          |
| GESTÃO DO CONTROLE URBANO   | 15.452.2007.2327.0000                          |             |              |               |               | 110.000,00    |          |
| 3   | DESPESAS CORRENT                               |             |              |               |               | 110.000,00    |          |



**MUNICÍPIO DA VITÓRIA DE SANTO ANTÃO**  
CENTRO - CNPJ:11049855/0001-23

Orçamento Programa - Exercício de 2018

**QUADRO AUXILIAR DE DETALHAMENTO DA DESPESA**

Página 4

Lei: 0, Data:

PODER 02 PODER EXECUTIVO  
ORGÃO 16 SECRETARIA MUNICIPAL DE INFRAESTRUTURA E SERVIÇOS PÚBLICOS  
UNIDADE 00 SECRETARIA MUNICIPAL DE INFRAESTRUTURA E SERVIÇOS PÚBLICOS

| Aplicação Programada  | Proj/Ativ                    | Finalidade<br>F.R. - C.A. | Categoria    | Detalhada    | Total Grupo  | Total Categ. | Total Fu            |
|---|------------------------------|---------------------------|--------------|--------------|--------------|--------------|---------------------|
| <b>GESTÃO DO CONTROLE URBANO</b>  | <b>15.452.2007.2327.0000</b> |                           |              |              |              |              | <b>110.000,00</b>   |
| 3 DESPESAS CORRENT  |                              |                           |              |              |              | 110.000,00   |                     |
| 3 OUTRAS DESPESAS CORRENTES   |                              |                           |              |              | 110.000,00   |              |                     |
| OUTROS SERVIÇOS DE TERCEIROS - PESSOA JURÍDICA                            |                              |                           | 3.3.90.39.00 | 10.000,00    |              |              |                     |
| OUTROS SERVIÇOS DE TERCEIROS - PESSOA JURÍDICA                            |                              |                           | 3.3.90.39.00 | 100.000,00   |              |              |                     |
| <b>IMPLANTAÇÃO DE PROJETOS HABITACIONAIS</b>                              | <b>15.482.1601.1023.0000</b> |                           |              |              |              |              | <b>180.000,00</b>   |
| 4 DESPESAS DE CAPIT.  |                              |                           |              |              |              | 180.000,00   |                     |
| 4 INVESTIMENTOS   |                              |                           |              |              | 180.000,00   |              |                     |
| OBRAS E INSTALAÇÕES   |                              |                           | 4.4.90.51.00 | 30.000,00    |              |              |                     |
| OBRAS E INSTALAÇÕES   |                              |                           | 4.4.90.51.00 | 150.000,00   |              |              |                     |
| <b>SANEAMENTO RURAL</b>   | <b>17.511.1701.1024.0000</b> |                           |              |              |              |              | <b>110.000,00</b>   |
| 4 DESPESAS DE CAPIT.  |                              |                           |              |              |              | 110.000,00   |                     |
| 4 INVESTIMENTOS   |                              |                           |              |              | 110.000,00   |              |                     |
| OBRAS E INSTALAÇÕES   |                              |                           | 4.4.90.51.00 | 10.000,00    |              |              |                     |
| OBRAS E INSTALAÇÕES   |                              |                           | 4.4.90.51.00 | 100.000,00   |              |              |                     |
| <b>SANEAMENTO URBANO</b>  | <b>17.512.1701.1025.0000</b> |                           |              |              |              |              | <b>520.000,00</b>   |
| 4 DESPESAS DE CAPIT.  |                              |                           |              |              |              | 520.000,00   |                     |
| 4 INVESTIMENTOS   |                              |                           |              |              | 520.000,00   |              |                     |
| OBRAS E INSTALAÇÕES   |                              |                           | 4.4.90.51.00 | 20.000,00    |              |              |                     |
| OBRAS E INSTALAÇÕES   |                              |                           | 4.4.90.51.00 | 500.000,00   |              |              |                     |
| <b>EXECUÇÃO DE OBRAS PARA AMPLIAÇÃO DOS SISTEMAS DE RECURSOS HÍDRICOS</b> | <b>17.544.1703.1028.0000</b> |                           |              |              |              |              | <b>110.000,00</b>   |
| 4 DESPESAS DE CAPIT.  |                              |                           |              |              |              | 110.000,00   |                     |
| 4 INVESTIMENTOS   |                              |                           |              |              | 110.000,00   |              |                     |
| OBRAS E INSTALAÇÕES   |                              |                           | 4.4.90.51.00 | 10.000,00    |              |              |                     |
| OBRAS E INSTALAÇÕES   |                              |                           | 4.4.90.51.00 | 100.000,00   |              |              |                     |
| <b>AMPLIAÇÃO DO SISTEMA DE ILUMINAÇÃO PÚBLICA</b>                         | <b>25.752.2006.1071.0000</b> |                           |              |              |              |              | <b>20.000,00</b>    |
| 4 DESPESAS DE CAPIT.  |                              |                           |              |              |              | 20.000,00    |                     |
| 4 INVESTIMENTOS   |                              |                           |              |              | 20.000,00    |              |                     |
| OBRAS E INSTALAÇÕES   |                              |                           | 4.4.90.51.00 | 10.000,00    |              |              |                     |
| EQUIPAMENTOS E MATERIAL PERMANENTE  |                              |                           | 4.4.90.52.00 | 10.000,00    |              |              |                     |
| <b>MANUTENÇÃO DO SISTEMA DE ILUMINAÇÃO PÚBLICA</b>                        | <b>25.752.2008.2322.0000</b> |                           |              |              |              |              | <b>2.300.000,00</b> |
| 3 DESPESAS CORRENT  |                              |                           |              |              |              | 2.300.000,00 |                     |
| 3 OUTRAS DESPESAS CORRENTES   |                              |                           |              |              | 2.300.000,00 |              |                     |
| OUTROS SERVIÇOS DE TERCEIROS - PESSOA JURÍDICA                            |                              |                           | 3.3.90.39.00 | 2.300.000,00 |              |              |                     |
| <b>MELHORAMENTO DO SISTEMA VIÁRIO URBANO E RURAL</b>                      | <b>26.782.2008.1072.0000</b> |                           |              |              |              |              | <b>6.865.000,00</b> |
| 4 DESPESAS DE CAPIT.  |                              |                           |              |              |              | 6.865.000,00 |                     |
| 4 INVESTIMENTOS   |                              |                           |              |              | 6.865.000,00 |              |                     |
| OBRAS E INSTALAÇÕES   |                              |                           | 4.4.90.51.00 | 800.000,00   |              |              |                     |
| OBRAS E INSTALAÇÕES   |                              |                           | 4.4.90.51.00 | 4.365.000,00 |              |              |                     |
| OBRAS E INSTALAÇÕES   |                              |                           | 4.4.90.51.00 | 1.500.000,00 |              |              |                     |
| <b>MANUTENÇÃO DO SISTEMA VIÁRIO URBANO E RURAL</b>                        | <b>26.782.2008.2323.0000</b> |                           |              |              |              |              | <b>1.300.000,00</b> |
| 3 DESPESAS CORRENT  |                              |                           |              |              |              | 1.300.000,00 |                     |
| 3 OUTRAS DESPESAS CORRENTES   |                              |                           |              |              | 1.300.000,00 |              |                     |
| OUTROS SERVIÇOS DE TERCEIROS - PESSOA JURÍDICA                            |                              |                           | 3.3.90.39.00 | 1.150.000,00 |              |              |                     |
| OUTROS SERVIÇOS DE TERCEIROS - PESSOA JURÍDICA                            |                              |                           | 3.3.90.39.00 | 150.000,00   |              |              |                     |

Documento Assinado Digitalmente por: JOSE AGUIAR SON QUERALVARES JUNIOR  
Acesse em: <https://tcece.tce-pe.gov.br/ep/validarDocumento> Código do documento: dl125598e-56b3-4b76-b2b1-54e6d40af5c0



**MUNICIPIO DA VITORIA DE SANTO ANTAO**  
CENTRO - CNPJ 11049855/0001-23

Orçamento Programa - Exercício de 2018

**QUADRO AUXILIAR DE DETALHAMENTO DA DESPESA**

Página 4

Lei: 0, Data:

|         |    |  |
|---------|----|--|
| PODER   | 02 | PODER EXECUTIVO  |
| ORGÃO   | 16 | SECRETARIA MUNICIPAL DE INFRAESTRUTURA E SERVIÇOS PÚBLICOS |
| UNIDADE | 00 | SECRETARIA MUNICIPAL DE INFRAESTRUTURA E SERVIÇOS PÚBLICOS |

| Aplicação Programada                        | Proj/Ativ             | Finalidade  | Categoria | Detalhada | TotalGrupo | Total Categ.         | Total Fu |
|---|-----------------------|-------------|-----------|-----------|------------|----------------------|----------|
|   |                       | F.R. - C.A. |           |           |            |                      |          |
| MANUTENÇÃO DO SISTEMA VIÁRIO URBANO E RURAL | 26.782.2006.2323.0000 |             |           |           |            | 1.300.000,00         |          |
| <b>TOTAL</b>                                |                       |             |           |           |            | <b>30.863.000,00</b> |          |

Documento Assinado Digitalmente por: JOSE AGLAILSON QUERALVARES JUNIOR  
 Acesse em: [https://etce.ice.pe.gov.br/ppp/validarDoc.seam?Codigo\\_documento:dl25598e-56b3-4b76-b2b1-54ae640af5c0](https://etce.ice.pe.gov.br/ppp/validarDoc.seam?Codigo_documento:dl25598e-56b3-4b76-b2b1-54ae640af5c0)



**MUNICIPIO DA VITORIA DE SANTO ANTAO**  
CENTRO - CNPJ 11049855/0001-23

Orçamento Programa - Exercício de 2018

**QUADRO AUXILIAR DE DETALHAMENTO DA DESPESA**

|         |    |  |
|---------|----|--|
| PODER   | 02 | PODER EXECUTIVO  |
| ORGÃO   | 17 | SECRETARIA MUNICIPAL DE DEFESA SOCIAL E SEGURANÇA CIDADÃ |
| UNIDADE | 00 | SECRETARIA MUNICIPAL DE DEFESA SOCIAL E SEGURANÇA CIDADÃ |

| Aplicacao Programada   | Proj/Ativ                  | Finalidade  | Categoria    | Detalhada    | TotalGrupo   | Total Categ.        | Total Fu     |
|--|----------------------------|---|--------------|--------------|--------------|---------------------|--------------|
|  |                            | F.R. - C.A.   |              |              |              |                     |              |
| <b>MANUTENÇÃO DAS AÇÕES DA GUARDA MUNICIPAL</b>  |                            |   |              |              |              |                     |              |
|  | 04.1                       | 22.0420.2033.0000                                   |              |              |              |                     | 450.000,00   |
| 3  | DESPESAS CORRENT           |   |              |              |              | 200.000,00          |              |
| 3  | OUTRAS DESPESAS CORRENTES  |   |              |              | 200.000,00   |                     |              |
|  |                            | DIÁRIAS - PESSOAL CIVIL                             | 3.3.90.14.00 | 30.000,00    |              |                     |              |
|  |                            | MATERIAL DE CONSUMO                                 | 3.3.90.30.00 | 100.000,00   |              |                     |              |
|  |                            | OUTROS SERVIÇOS DE TERCEIROS - PESSOA FÍSICA        | 3.3.90.36.00 | 10.000,00    |              |                     |              |
|  |                            | OUTROS SERVIÇOS DE TERCEIROS - PESSOA JURÍDICA      | 3.3.90.39.00 | 60.000,00    |              |                     |              |
| 4  | DESPESAS DE CAPIT.         |   |              |              |              | 250.000,00          |              |
| 4  | INVESTIMENTOS              |   |              |              | 250.000,00   |                     |              |
|  |                            | EQUIPAMENTOS E MATERIAL PERMANENTE                  | 4.4.90.52.00 | 250.000,00   |              |                     |              |
| <b>GESTÃO ADMINISTRATIVA DA SECRETARIA MUNICIPAL DE DEFESA SOCIAL E SEGURANÇA CIDADÃ</b> |                            |   |              |              |              |                     |              |
|  | 04.1                       | 22.0420.2080.0000                                   |              |              |              |                     | 2.758.000,00 |
| 3  | DESPESAS CORRENT           |   |              |              |              | 2.706.000,00        |              |
| 1  | PESSOAL E ENCARGOS SOCIAIS |   |              |              | 2.500.000,00 |                     |              |
|  |                            | VENCIMENTOS E VANTAGENS FIXAS - PESSOAL CIVIL       | 3.1.90.11.00 | 2.500.000,00 |              |                     |              |
| 3  | OUTRAS DESPESAS CORRENTES  |   |              |              | 206.000,00   |                     |              |
|  |                            | DIÁRIAS - PESSOAL CIVIL                             | 3.3.90.14.00 | 24.000,00    |              |                     |              |
|  |                            | MATERIAL DE CONSUMO                                 | 3.3.90.30.00 | 100.000,00   |              |                     |              |
|  |                            | OUTROS SERVIÇOS DE TERCEIROS - PESSOA FÍSICA        | 3.3.90.36.00 | 12.000,00    |              |                     |              |
|  |                            | OUTROS SERVIÇOS DE TERCEIROS - PESSOA JURÍDICA      | 3.3.90.39.00 | 70.000,00    |              |                     |              |
| 4  | DESPESAS DE CAPIT.         |   |              |              |              | 50.000,00           |              |
| 4  | INVESTIMENTOS              |   |              |              | 50.000,00    |                     |              |
|  |                            | EQUIPAMENTOS E MATERIAL PERMANENTE                  | 4.4.90.52.00 | 50.000,00    |              |                     |              |
| <b>MANUTENÇÃO DAS AÇÕES VINCULADAS A DEFESA CIVIL DO MUNICÍPIO</b>                       |                            |   |              |              |              |                     |              |
|  | 06.1                       | 82.0803.2081.0000                                   |              |              |              |                     | 266.000,00   |
| 3  | DESPESAS CORRENT           |   |              |              |              | 66.000,00           |              |
| 3  | OUTRAS DESPESAS CORRENTES  |   |              |              | 66.000,00    |                     |              |
|  |                            | MATERIAL DE CONSUMO                                 | 3.3.90.30.00 | 18.000,00    |              |                     |              |
|  |                            | Material, Bem ou Serviço para Distribuição Gratuita | 3.3.90.32.00 | 10.000,00    |              |                     |              |
|  |                            | OUTROS SERVIÇOS DE TERCEIROS - PESSOA FÍSICA        | 3.3.90.36.00 | 10.000,00    |              |                     |              |
|  |                            | OUTROS SERVIÇOS DE TERCEIROS - PESSOA JURÍDICA      | 3.3.90.39.00 | 28.000,00    |              |                     |              |
| 4  | DESPESAS DE CAPIT.         |   |              |              |              | 200.000,00          |              |
| 4  | INVESTIMENTOS              |   |              |              | 200.000,00   |                     |              |
|  |                            | EQUIPAMENTOS E MATERIAL PERMANENTE                  | 4.4.90.52.00 | 200.000,00   |              |                     |              |
| <b>TOTAL</b>   |                            |   |              |              |              | <b>3.472.000,00</b> |              |



**MUNICÍPIO DA VITÓRIA DE SANTO ANTÃO**  
 CENTRO - CNPJ: 11049855/0001-23

Orçamento Programa - Exercício de 2018

**QUADRO AUXILIAR DE DETALHAMENTO DA DESPESA**

|         |    |   |
|---------|----|---|
| PODER   | 02 | PODER EXECUTIVO   |
| ORGÃO   | 19 | INSTITUTO MUNICIPAL DE PREVID. PRÓPRIA - FUNDO FIN - IMPP |
| UNIDADE | 00 | INSTITUTO MUNICIPAL DE PREVID. PRÓPRIA - FUNDO FIN - IMPP |

| Aplicação Programada  | Proj/Ativ             | Finalidade  | Categoria    | Detalhada     | Total Grupo   | Total Categ.  | Total Fun     |
|---|-----------------------|-------------|--------------|---------------|---------------|---------------|---------------|
|   |                       | F.R. - C.A. |              |               |               |               |               |
| AMORTIZAÇÃO DE DÍVIDAS PÚBLICAS   | 04.122.0901.0099.0000 |             |              |               |               |               | 40.000,00     |
| 4 DESPESAS DE CAPIT.  |                       |             |              |               |               | 40.000,00     |               |
| 6 AMORTIZAÇÃO DA DÍVIDA   |                       |             |              |               | 40.000,00     |               |               |
| PRINCIPAL DA DÍVIDA CONTRATUAL RESGATADA  |                       |             | 4.6.90.71.00 | 40.000,00     |               |               |               |
| EXECUÇÃO DE OBRAS, AQUISIÇÃO DE IMÓVEIS, IMÓVEIS, MÁQUINAS E EQUIPAMENTOS DIVERSOS - FUNDO FINANCEIRO             | 04.122.0901.1007.0000 |             |              |               |               |               | 60.000,00     |
| 4 DESPESAS DE CAPIT.  |                       |             |              |               |               | 60.000,00     |               |
| 4 INVESTIMENTOS   |                       |             |              |               | 60.000,00     |               |               |
| OBRAS E INSTALAÇÕES   |                       |             | 4.4.90.51.00 | 50.000,00     |               |               |               |
| AQUISIÇÃO DE IMÓVEIS  |                       |             | 4.4.90.61.00 | 10.000,00     |               |               |               |
| GESTÃO ADMINISTRATIVA DO RPPS - FUNDO FINANCEIRO  | 04.122.0901.2018.0000 |             |              |               |               |               | 700.000,00    |
| 3 DESPESAS CORRENT  |                       |             |              |               |               | 650.000,00    |               |
| 1 PESSOAL E ENCARGOS SOCIAIS  |                       |             |              |               | 120.000,00    |               |               |
| CONTRATAÇÃO POR TEMPO DETERMINADO   |                       |             | 3.1.90.04.00 | 10.000,00     |               |               |               |
| Outros Benefícios Previdenciários do servidor ou do militar   |                       |             | 3.1.90.05.00 | 10.000,00     |               |               |               |
| VENCIMENTOS E VANTAGENS FIXAS - PESSOAL CIVIL   |                       |             | 3.1.90.11.00 | 10.000,00     |               |               |               |
| OBRIGAÇÕES PATRONAIS  |                       |             | 3.1.90.13.00 | 60.000,00     |               |               |               |
| OBRIGAÇÕES PATRONAIS - INTRA-ORÇAMENTÁRIO   |                       |             | 3.1.91.13.00 | 10.000,00     |               |               |               |
| 3 OUTRAS DESPESAS CORRENTES   |                       |             |              |               | 530.000,00    |               |               |
| DIÁRIAS - PESSOAL CIVIL   |                       |             | 3.3.90.14.00 | 10.000,00     |               |               |               |
| MATERIAL DE CONSUMO   |                       |             | 3.3.90.30.00 | 20.000,00     |               |               |               |
| PASSAGENS E DESPESAS COM LOCOMOÇÃO  |                       |             | 3.3.90.33.00 | 10.000,00     |               |               |               |
| SERVIÇOS DE CONSULTORIA   |                       |             | 3.3.90.35.00 | 100.000,00    |               |               |               |
| OUTROS SERVIÇOS DE TERCEIROS - PESSOA FÍSICA  |                       |             | 3.3.90.36.00 | 180.000,00    |               |               |               |
| OUTROS SERVIÇOS DE TERCEIROS - PESSOA JURÍDICA  |                       |             | 3.3.90.39.00 | 200.000,00    |               |               |               |
| DESPESAS DE EXERCÍCIOS ANTERIORES   |                       |             | 3.3.90.92.00 | 10.000,00     |               |               |               |
| 4 DESPESAS DE CAPIT.  |                       |             |              |               |               | 50.000,00     |               |
| 4 INVESTIMENTOS   |                       |             |              |               | 50.000,00     |               |               |
| EQUIPAMENTOS E MATERIAL PERMANENTE  |                       |             | 4.4.90.52.00 | 50.000,00     |               |               |               |
| CAPACITAÇÃO E TREINAMENTO E QUALIFICAÇÃO DE AGENTES PÚBLICOS MUNICIPAIS DO RPPS E DO FUNDO DO CONSELHO MUNICIPAIS | 04.122.0901.2133.0000 |             |              |               |               |               | 24.000,00     |
| 3 DESPESAS CORRENT  |                       |             |              |               |               | 24.000,00     |               |
| 3 OUTRAS DESPESAS CORRENTES   |                       |             |              |               | 24.000,00     |               |               |
| DIÁRIAS - PESSOAL CIVIL   |                       |             | 3.3.90.14.00 | 4.000,00      |               |               |               |
| MATERIAL DE CONSUMO   |                       |             | 3.3.90.30.00 | 5.000,00      |               |               |               |
| PASSAGENS E DESPESAS COM LOCOMOÇÃO  |                       |             | 3.3.90.33.00 | 5.000,00      |               |               |               |
| OUTROS SERVIÇOS DE TERCEIROS - PESSOA FÍSICA  |                       |             | 3.3.90.36.00 | 5.000,00      |               |               |               |
| OUTROS SERVIÇOS DE TERCEIROS - PESSOA JURÍDICA  |                       |             | 3.3.90.39.00 | 5.000,00      |               |               |               |
| MANUTENÇÃO DAS ATIVIDADES PREVIDENCIÁRIAS - FUNDO FINANCEIRO  | 09.272.0902.2020.0000 |             |              |               |               |               | 33.460.000,00 |
| 3 DESPESAS CORRENT  |                       |             |              |               |               | 33.460.000,00 |               |
| 1 PESSOAL E ENCARGOS SOCIAIS  |                       |             |              |               | 33.460.000,00 |               |               |
| Aposentadorias, Reserva Remunerada e Reformas   |                       |             | 3.1.90.01.00 | 12.000.000,00 |               |               |               |
| Aposentadorias, Reserva Remunerada e Reformas   |                       |             | 3.1.90.01.00 | 18.000.000,00 |               |               |               |
| Pensões do RPPS e do Militar  |                       |             | 3.1.90.03.00 | 2.450.000,00  |               |               |               |
| Outros Benefícios Previdenciários do servidor ou do militar   |                       |             | 3.1.90.05.00 | 10.000,00     |               |               |               |
| COMPENSAÇÃO FINANCEIRA ENTRE REGIMES RPPS/RGPS  | 09.272.0902.2138.0000 |             |              |               |               |               | 10.000,00     |
| 3 DESPESAS CORRENT  |                       |             |              |               |               | 10.000,00     |               |



**MUNICÍPIO DA VITÓRIA DE SANTO ANTÃO**  
CENTRO - CNPJ:11049855/0001-23

Orçamento Programa - Exercício de 2018

**QUADRO AUXILIAR DE DETALHAMENTO DA DESPESA**

|         |    |   |
|---------|----|---|
| PODER   | 02 | PODER EXECUTIVO   |
| ORGÃO   | 19 | INSTITUTO MUNICIPAL DE PREVID. PRÓPRIA - FUNDO FIN - IMPP |
| UNIDADE | 00 | INSTITUTO MUNICIPAL DE PREVID. PRÓPRIA - FUNDO FIN - IMPP |

| Aplicação Programada                                    | Proj/Ativ             | Finalidade<br>F.R. - C.A. | Categoria    | Detalhada  | Total Grupo | Total Categ. | Total F              |
|---|-----------------------|---------------------------|--------------|------------|-------------|--------------|----------------------|
| COMPENSAÇÃO FINANCEIRA ENTRE REGIMES<br>RPPS/RGPS       | 09.272.0902.2138.0000 |                           |              |            |             |              | 10.000,00            |
| 3 DESPESAS CORRENT                                      |                       |                           |              |            |             | 10.000,00    |                      |
| 3 OUTRAS DESPESAS CORRENTES                             |                       |                           |              |            | 10.000,00   |              |                      |
| Aposentadorias, Reserva Remunerada e Reformas           |                       |                           | 3.3.20.01.00 | 10.000,00  |             |              |                      |
| INDENIZAÇÕES E RESTITUIÇÕES - FUNDO<br>FINANCEIRO       | 28.846.0902.2022.0000 |                           |              |            |             |              | 110.000,00           |
| 3 DESPESAS CORRENT                                      |                       |                           |              |            |             | 110.000,00   |                      |
| 1 PESSOAL E ENCARGOS SOCIAIS                            |                       |                           |              |            | 100.000,00  |              |                      |
| INDENIZAÇÕES E RESTITUIÇÕES TRABALHISTAS                |                       |                           | 3.1.90.94.00 | 100.000,00 |             |              |                      |
| 3 OUTRAS DESPESAS CORRENTES                             |                       |                           |              |            | 10.000,00   |              |                      |
| INDENIZAÇÕES E RESTITUIÇÕES                             |                       |                           | 3.3.90.93.00 | 10.000,00  |             |              |                      |
| PRECATÓRIOS E SENTENÇAS JUDICIAIS - FUNDO<br>FINANCEIRO | 28.846.0902.2023.0000 |                           |              |            |             |              | 20.000,00            |
| 3 DESPESAS CORRENT                                      |                       |                           |              |            |             | 20.000,00    |                      |
| 1 PESSOAL E ENCARGOS SOCIAIS                            |                       |                           |              |            | 10.000,00   |              |                      |
| SENTENÇAS JUDICIAIS                                     |                       |                           | 3.1.90.91.00 | 10.000,00  |             |              |                      |
| 3 OUTRAS DESPESAS CORRENTES                             |                       |                           |              |            | 10.000,00   |              |                      |
| SENTENÇAS JUDICIAIS                                     |                       |                           | 3.3.90.91.00 | 10.000,00  |             |              |                      |
| <b>TOTAL</b>  |                       |                           |              |            |             |              | <b>34.424.000,00</b> |



**MUNICIPIO DA VITORIA DE SANTO ANTAO**  
CENTRO - CNPJ:11049855/0001-23

Orçamento Programa - Exercício de 2018

**QUADRO AUXILIAR DE DETALHAMENTO DA DESPESA**

|         |    |   |
|---------|----|---|
| PODER   | 02 | PODER EXECUTIVO                           |
| ORGÃO   | 23 | AGÊNCIA MUNICIPAL DE MEIO AMBIENTE - AMMA |
| UNIDADE | 00 | AGÊNCIA MUNICIPAL DE MEIO AMBIENTE - AMMA |

| Aplicação Programada  | Proj/Ativ             | Finalidade<br>F.R. - C.A. | Categoria    | Detalhada  | TotalGrupo | Total Categ. | Total Fun.        |
|---|-----------------------|---------------------------|--------------|------------|------------|--------------|-------------------|
| CONSTRUÇÃO, REFORMA E/OU AMPLIAÇÃO DA<br>AGÊNCIA MUNICIPAL DE MEIO AMBIENTE | 18.122.1801.1008.0000 |                           |              |            |            |              | 10.000,00         |
| 4 DESPESAS DE CAPIT.  |                       |                           |              |            |            | 10.000,00    |                   |
| 4 INVESTIMENTOS   |                       |                           |              |            | 10.000,00  |              |                   |
| OBRAS E INSTALAÇÕES   |                       |                           | 4.4.90.51.00 | 10.000,00  |            |              |                   |
| MANTENÇÃO DAS ATIVIDADES DA AGÊNCIA<br>MUNICIPAL DE MEIO AMBIENTE           | 18.122.1801.2291.0000 |                           |              |            |            |              | 465.000,00        |
| 3 DESPESAS CORRENT  |                       |                           |              |            |            | 440.000,00   |                   |
| 1 PESSOAL E ENCARGOS SOCIAIS  |                       |                           |              |            | 190.000,00 |              |                   |
| CONTRATAÇÃO POR TEMPO DETERMINADO   |                       |                           | 3.1.90.04.00 | 5.000,00   |            |              |                   |
| VENCIMENTOS E VANTAGENS FIXAS - PESSOAL CIVIL                               |                       |                           | 3.1.90.11.00 | 140.000,00 |            |              |                   |
| OBRIGAÇÕES PATRONAIS  |                       |                           | 3.1.90.13.00 | 40.000,00  |            |              |                   |
| OBRIGAÇÕES PATRONAIS - INTRA-ORÇAMENTÁRIO                                   |                       |                           | 3.1.91.13.00 | 5.000,00   |            |              |                   |
| 3 OUTRAS DESPESAS CORRENTES   |                       |                           |              |            | 250.000,00 |              |                   |
| DIÁRIAS - PESSOAL CIVIL   |                       |                           | 3.3.90.14.00 | 5.000,00   |            |              |                   |
| MATERIAL DE CONSUMO   |                       |                           | 3.3.90.30.00 | 30.000,00  |            |              |                   |
| SERVIÇOS DE CONSULTORIA   |                       |                           | 3.3.90.35.00 | 50.000,00  |            |              |                   |
| OUTROS SERVIÇOS DE TERCEIROS - PESSOA FÍSICA                                |                       |                           | 3.3.90.36.00 | 60.000,00  |            |              |                   |
| OUTROS SERVIÇOS DE TERCEIROS - PESSOA JURÍDICA                              |                       |                           | 3.3.90.39.00 | 100.000,00 |            |              |                   |
| DESPESAS DE EXERCÍCIOS ANTERIORES   |                       |                           | 3.3.90.92.00 | 5.000,00   |            |              |                   |
| 4 DESPESAS DE CAPIT.  |                       |                           |              |            |            | 25.000,00    |                   |
| 4 INVESTIMENTOS   |                       |                           |              |            | 25.000,00  |              |                   |
| EQUIPAMENTOS E MATERIAL PERMANENTE  |                       |                           | 4.4.90.52.00 | 25.000,00  |            |              |                   |
| PROMOÇÃO DA GESTÃO AMBIENTAL  | 18.541.1805.2292.0000 |                           |              |            |            |              | 30.000,00         |
| 3 DESPESAS CORRENT  |                       |                           |              |            |            | 30.000,00    |                   |
| 3 OUTRAS DESPESAS CORRENTES   |                       |                           |              |            | 30.000,00  |              |                   |
| MATERIAL DE CONSUMO   |                       |                           | 3.3.90.30.00 | 5.000,00   |            |              |                   |
| OUTROS SERVIÇOS DE TERCEIROS - PESSOA FÍSICA                                |                       |                           | 3.3.90.36.00 | 5.000,00   |            |              |                   |
| OUTROS SERVIÇOS DE TERCEIROS - PESSOA JURÍDICA                              |                       |                           | 3.3.90.39.00 | 20.000,00  |            |              |                   |
| DESENVOLVIMENTO DE AÇÕES AMBIENTAIS PARA<br>PROMOVER UMA CIDADE SUSTENTÁVEL | 18.541.1805.2293.0000 |                           |              |            |            |              | 85.000,00         |
| 3 DESPESAS CORRENT  |                       |                           |              |            |            | 85.000,00    |                   |
| 3 OUTRAS DESPESAS CORRENTES   |                       |                           |              |            | 85.000,00  |              |                   |
| MATERIAL DE CONSUMO   |                       |                           | 3.3.90.30.00 | 10.000,00  |            |              |                   |
| OUTROS SERVIÇOS DE TERCEIROS - PESSOA FÍSICA                                |                       |                           | 3.3.90.36.00 | 15.000,00  |            |              |                   |
| OUTROS SERVIÇOS DE TERCEIROS - PESSOA JURÍDICA                              |                       |                           | 3.3.90.39.00 | 70.000,00  |            |              |                   |
| <b>TOTAL</b>  |                       |                           |              |            |            |              | <b>600.000,00</b> |



**MUNICÍPIO DA VITÓRIA DE SANTO ANTÃO**  
CENTRO - CNPJ:11049855/0001-23

Orçamento Programa - Exercício de 2018

Página 4

**QUADRO AUXILIAR DE DETALHAMENTO DA DESPESA**

Lei: 0, Data:

PODER 02 PODER EXECUTIVO  
ORGÃO 24 AMT VISA - AGÊNCIA MUNICIPAL DE TRÂNSITO  
UNIDADE 00 AMT VISA - AGÊNCIA MUNICIPAL DE TRÂNSITO

| Aplicação Programada   | Proj/Ativ             | Finalidade<br>F.R. - C.A. | Categoria    | Detalhada  | Total Grupo | Total Categ. | Total Fu            |
|--|-----------------------|---------------------------|--------------|------------|-------------|--------------|---------------------|
| CONSTRUÇÃO, REFORMA E/OU AMPLIAÇÃO DA<br>AGÊNCIA MUNICIPAL DE TRÂNSITO | 26.122.2603.1057.0000 |                           |              |            |             |              | 300.000,00          |
| 4 DESPESAS DE CAPIT.   |                       |                           |              |            |             | 300.000,00   |                     |
| 4 INVESTIMENTOS  |                       |                           |              |            | 300.000,00  |              |                     |
| OBRAS E INSTALAÇÕES  |                       |                           | 4.4.90.51.00 | 300.000,00 |             |              |                     |
| GESTÃO ADMINISTRATIVA DA AGÊNCIA MUNICIPAL<br>DE TRÂNSITO              | 26.122.2603.2287.0000 |                           |              |            |             |              | 1.695.000,00        |
| 3 DESPESAS CORRENT   |                       |                           |              |            |             | 1.495.000,00 |                     |
| 1 PESSOAL E ENCARGOS SOCIAIS   |                       |                           |              |            | 955.000,00  |              |                     |
| CONTRATAÇÃO POR TEMPO DETERMINADO                                      |                       |                           | 3.1.90.04.00 | 5.000,00   |             |              |                     |
| VENCIMENTOS E VANTAGENS FIXAS - PESSOAL CIVIL                          |                       |                           | 3.1.90.11.00 | 800.000,00 |             |              |                     |
| OBRIGAÇÕES PATRONAIS   |                       |                           | 3.1.90.13.00 | 100.000,00 |             |              |                     |
| OBRIGAÇÕES PATRONAIS - INTRA-ORÇAMENTÁRIO                              |                       |                           | 3.1.91.13.00 | 50.000,00  |             |              |                     |
| 3 OUTRAS DESPESAS CORRENTES  |                       |                           |              |            | 540.000,00  |              |                     |
| DIÁRIAS - PESSOAL CIVIL  |                       |                           | 3.3.90.14.00 | 10.000,00  |             |              |                     |
| MATERIAL DE CONSUMO  |                       |                           | 3.3.90.30.00 | 100.000,00 |             |              |                     |
| SERVIÇOS DE CONSULTORIA  |                       |                           | 3.3.90.35.00 | 80.000,00  |             |              |                     |
| OUTROS SERVIÇOS DE TERCEIROS - PESSOA FÍSICA                           |                       |                           | 3.3.90.36.00 | 50.000,00  |             |              |                     |
| OUTROS SERVIÇOS DE TERCEIROS - PESSOA JURÍDICA                         |                       |                           | 3.3.90.39.00 | 300.000,00 |             |              |                     |
| 4 DESPESAS DE CAPIT.   |                       |                           |              |            |             | 200.000,00   |                     |
| 4 INVESTIMENTOS  |                       |                           |              |            | 200.000,00  |              |                     |
| EQUIPAMENTOS E MATERIAL PERMANENTE                                     |                       |                           | 4.4.90.52.00 | 200.000,00 |             |              |                     |
| GERENCIAMENTO DO SISTEMA DE TRÂNSITO                                   | 26.782.2602.2268.0000 |                           |              |            |             |              | 610.000,00          |
| 3 DESPESAS CORRENT   |                       |                           |              |            |             | 410.000,00   |                     |
| 3 OUTRAS DESPESAS CORRENTES  |                       |                           |              |            | 410.000,00  |              |                     |
| OUTROS SERVIÇOS DE TERCEIROS - PESSOA FÍSICA                           |                       |                           | 3.3.90.36.00 | 10.000,00  |             |              |                     |
| OUTROS SERVIÇOS DE TERCEIROS - PESSOA JURÍDICA                         |                       |                           | 3.3.90.39.00 | 400.000,00 |             |              |                     |
| 4 DESPESAS DE CAPIT.   |                       |                           |              |            |             | 200.000,00   |                     |
| 4 INVESTIMENTOS  |                       |                           |              |            | 200.000,00  |              |                     |
| EQUIPAMENTOS E MATERIAL PERMANENTE                                     |                       |                           | 4.4.90.52.00 | 200.000,00 |             |              |                     |
| PROMOÇÃO DE CAMPANHAS EDUCATIVAS DE<br>TRÂNSITO E TRANSPORTE           | 26.782.2602.2289.0000 |                           |              |            |             |              | 20.000,00           |
| 3 DESPESAS CORRENT   |                       |                           |              |            |             | 20.000,00    |                     |
| 3 OUTRAS DESPESAS CORRENTES  |                       |                           |              |            | 20.000,00   |              |                     |
| MATERIAL DE CONSUMO  |                       |                           | 3.3.90.30.00 | 5.000,00   |             |              |                     |
| OUTROS SERVIÇOS DE TERCEIROS - PESSOA FÍSICA                           |                       |                           | 3.3.90.36.00 | 5.000,00   |             |              |                     |
| OUTROS SERVIÇOS DE TERCEIROS - PESSOA JURÍDICA                         |                       |                           | 3.3.90.39.00 | 10.000,00  |             |              |                     |
| GERENCIAMENTO DO SISTEMA DE TRANSPORTES                                | 26.782.2802.2290.0000 |                           |              |            |             |              | 15.000,00           |
| 3 DESPESAS CORRENT   |                       |                           |              |            |             | 15.000,00    |                     |
| 3 OUTRAS DESPESAS CORRENTES  |                       |                           |              |            | 15.000,00   |              |                     |
| MATERIAL DE CONSUMO  |                       |                           | 3.3.90.30.00 | 5.000,00   |             |              |                     |
| OUTROS SERVIÇOS DE TERCEIROS - PESSOA FÍSICA                           |                       |                           | 3.3.90.36.00 | 5.000,00   |             |              |                     |
| OUTROS SERVIÇOS DE TERCEIROS - PESSOA JURÍDICA                         |                       |                           | 3.3.90.39.00 | 5.000,00   |             |              |                     |
| <b>TOTAL</b>   |                       |                           |              |            |             |              | <b>2.640.000,00</b> |





**MUNICIPIO DA VITORIA DE SANTO ANTAO**  
CENTRO - CNPJ 11049855/0001-23

Orçamento Programa - Exercício de 2018

**QUADRO AUXILIAR DE DETALHAMENTO DA DESPESA**

|         |    |   |
|---------|----|---|
| PODER   | 02 | PODER EXECUTIVO   |
| ORGÃO   | 26 | INSTITUTO MUNICIPAL DE PREVID. PRÓP. - FUNDO PREV - IPSMVSA |
| UNIDADE | 00 | INSTITUTO MUNICIPAL DE PREVID. PRÓP. - FUNDO PREV - IPSMVSA |

| Aplicação Programada   | Proj/Ativ   | Finalidade  | Categoria    | Detalhada    | Total Grupo  | Total Categ. | Total Fu            |
|--|---|-------------|--------------|--------------|--------------|--------------|---------------------|
|  |   | F.R. - C.A. |              |              |              |              |                     |
| MANUTENÇÃO DAS ATIVIDADES PREVIDENCIÁRIAS - FUNDO PREVIDENCIÁRIO | 09.272.0902.2021.0000                                       |             |              |              |              |              | 2.900.000,00        |
| 3  | DESPESAS CORRENTES  |             |              |              |              | 2.900.000,00 |                     |
| 1  | PESSOAL E ENCARGOS SOCIAIS                                  |             |              |              | 2.800.000,00 |              |                     |
|  | Aposentadorias, Reserva Remunerada e Reformas               |             | 3.1.90.01.00 | 2.000.000,00 |              |              |                     |
|  | Penções do RPPS e do Militar                                |             | 3.1.90.03.00 | 800.000,00   |              |              |                     |
|  | Outros Benefícios Previdenciários do servidor ou do militar |             | 3.1.90.05.00 | 100.000,00   |              |              |                     |
| RESERVA DO RPPS - FUNDO PREVIDENCIÁRIO                           | 99.999.8999.2139.0000                                       |             |              |              |              |              | 5.302.000,00        |
| 9  | RESERVA DE CONTINGÊNCIA                                     |             |              |              |              | 5.302.000,00 |                     |
| 9  | RESERVA DE CONTINGÊNCIA                                     |             | 9.9.99.99.00 | 5.302.000,00 |              |              |                     |
| <b>TOTAL</b>   |   |             |              |              |              |              | <b>8.202.000,00</b> |



Documento Assinado Digitalmente por: JOSE AGILAI SON QUERALVARES JUNIOR  
 Acesse em: <https://efcfe.tce.pe.gov.br/epp/validaDoc.aspx?Codigo=documento:d125598e-56b3-4b76-b2b1-54ae640af5c0>



**MUNICÍPIO DA VITÓRIA DE SANTO ANTÃO**  
CENTRO - CNPJ:11049855/0001-23

Orçamento Programa - Exercício de 2018

**QUADRO AUXILIAR DE DETALHAMENTO DA DESPESA**

Lei: 0, Data:

|         |    |  |
|---------|----|--|
| PODER   | 02 | PODER EXECUTIVO  |
| ORGÃO   | 27 | FUMCRIANÇA-FUNDO MUN.DA CRIANÇA E DO ADOLESCENTE DA VITÓRIA  |
| UNIDADE | 00 | FUMCRIANÇA-FUNDO MUN. DA CRIANÇA E DO ADOLESCENTE DA VITÓRIA |

| Aplicação Programada                                       | Proj/Ativ             | Finalidade<br>F.R. - C.A. | Categoria    | Detalhada | Total Grupo | Total Categ. | Total Fu          |
|--|-----------------------|---------------------------|--------------|-----------|-------------|--------------|-------------------|
| EXECUÇÃO DE OBRAS E AQUISIÇÃO DE IMÓVEIS PARA O FUMCRIANÇA | 08.243.0815.1087.0000 |                           |              |           |             |              | 50.000,00         |
| 4 DESPESAS DE CAPIT.                                       |                       |                           |              |           |             | 50.000,00    |                   |
| 4 INVESTIMENTOS  |                       |                           |              |           | 50.000,00   |              |                   |
| OBRAS E INSTALAÇÕES  |                       |                           | 4.4.90.51.00 | 20.000,00 |             |              |                   |
| AQUISIÇÃO DE IMÓVEIS                                       |                       |                           | 4.4.90.61.00 | 30.000,00 |             |              |                   |
| MANUTENÇÃO DAS ATIVIDADES DO FUMCRIANÇA                    | 08.243.0815.2136.0000 |                           |              |           |             |              | 250.000,00        |
| 3 DESPESAS CORRENT   |                       |                           |              |           |             | 200.000,00   |                   |
| 1 PESSOAL E ENCARGOS SOCIAIS                               |                       |                           |              |           | 65.000,00   |              |                   |
| VENCIMENTOS E VANTAGENS FIXAS - PESSOAL CIVIL              |                       |                           | 3.1.90.11.00 | 50.000,00 |             |              |                   |
| OBRIGAÇÕES PATRONAIS                                       |                       |                           | 3.1.90.13.00 | 10.000,00 |             |              |                   |
| DESPESAS DE EXERCÍCIOS ANTERIORES                          |                       |                           | 3.1.90.92.00 | 5.000,00  |             |              |                   |
| 3 OUTRAS DESPESAS CORRENTES                                |                       |                           |              |           | 135.000,00  |              |                   |
| SUBVENÇÕES SOCIAIS   |                       |                           | 3.3.50.43.00 | 20.000,00 |             |              |                   |
| DIÁRIAS - PESSOAL CIVIL                                    |                       |                           | 3.3.90.14.00 | 10.000,00 |             |              |                   |
| MATERIAL DE CONSUMO  |                       |                           | 3.3.90.30.00 | 15.000,00 |             |              |                   |
| PASSAGENS E DESPESAS COM LOCOMOÇÃO                         |                       |                           | 3.3.90.33.00 | 10.000,00 |             |              |                   |
| SERVIÇOS DE CONSULTORIA                                    |                       |                           | 3.3.90.35.00 | 30.000,00 |             |              |                   |
| OUTROS SERVIÇOS DE TERCEIROS - PESSOA FÍSICA               |                       |                           | 3.3.90.36.00 | 10.000,00 |             |              |                   |
| OUTROS SERVIÇOS DE TERCEIROS - PESSOA JURÍDICA             |                       |                           | 3.3.90.39.00 | 20.000,00 |             |              |                   |
| OBRIGAÇÕES TRIBUTÁRIAS E CONTRIBUTIVAS                     |                       |                           | 3.3.90.47.00 | 10.000,00 |             |              |                   |
| DESPESAS DE EXERCÍCIOS ANTERIORES                          |                       |                           | 3.3.90.92.00 | 5.000,00  |             |              |                   |
| INDENIZAÇÕES E RESTITUIÇÕES                                |                       |                           | 3.3.90.93.00 | 5.000,00  |             |              |                   |
| 4 DESPESAS DE CAPIT.                                       |                       |                           |              |           |             | 50.000,00    |                   |
| 4 INVESTIMENTOS  |                       |                           |              |           | 50.000,00   |              |                   |
| EQUIPAMENTOS E MATERIAL PERMANENTE                         |                       |                           | 4.4.90.52.00 | 50.000,00 |             |              |                   |
| PROMOÇÃO DE FÓRUMS E CONFERÊNCIAS                          | 08.243.0815.2137.0000 |                           |              |           |             |              | 50.000,00         |
| 3 DESPESAS CORRENT   |                       |                           |              |           |             | 50.000,00    |                   |
| 3 OUTRAS DESPESAS CORRENTES                                |                       |                           |              |           | 50.000,00   |              |                   |
| DIÁRIAS - PESSOAL CIVIL                                    |                       |                           | 3.3.90.14.00 | 10.000,00 |             |              |                   |
| MATERIAL DE CONSUMO  |                       |                           | 3.3.90.30.00 | 10.000,00 |             |              |                   |
| PASSAGENS E DESPESAS COM LOCOMOÇÃO                         |                       |                           | 3.3.90.33.00 | 10.000,00 |             |              |                   |
| OUTROS SERVIÇOS DE TERCEIROS - PESSOA FÍSICA               |                       |                           | 3.3.90.36.00 | 10.000,00 |             |              |                   |
| OUTROS SERVIÇOS DE TERCEIROS - PESSOA JURÍDICA             |                       |                           | 3.3.90.39.00 | 10.000,00 |             |              |                   |
| <b>TOTAL</b>   |                       |                           |              |           |             |              | <b>350.000,00</b> |

**Totais por Programa**

| Programa | Descrição  | Total         |
|----------|--|---------------|
| 0101     | GESTÃO ADMINISTRATIVA DA CÂMARA                          | 11.100.000,00 |
| 0201     | GESTÃO DA PROCURADORIA GERAL DO MUNICÍPIO                | 2.906.000,00  |
| 0401     | GESTÃO SUPERIOR DO MUNICÍPIO                             | 2.540.000,00  |
| 0402     | GESTÃO DA SECRETARIA DE FINANÇAS                         | 8.611.000,00  |
| 0403     | GESTÃO DA SECRETARIA DE GOVERNO E ARTICULAÇÃO POLÍTICA   | 1.208.000,00  |
| 0404     | GESTÃO DA SECRETARIA DE PLANEJAMENTO, ORÇAMENTO E GESTÃO | 611.000,00    |
| 0405     | GESTÃO DA SECRETARIA DA CONTROLADORIA GERAL              | 397.000,00    |

**MUNICÍPIO DA VITÓRIA DE SANTO ANTÃO**

CENTRO - CNPJ 11049855/0001-23

Orçamento Programa - Exercício de 2018

**QUADRO AUXILIAR DE DETALHAMENTO DA DESPESA**

Página 5

Lei: 0, Data:

|      |  |               |
|------|--|---------------|
| 0410 | GESTÃO DA SECRETARIA DE ADMINISTRAÇÃO  | 2.716.000,00  |
| 0411 | GESTÃO DAS AÇÕES ADMINISTRATIVAS DO MUNICÍPIO                                  | 3.545.000,00  |
| 0412 | ADMINISTRAÇÃO FINANCEIRA   | 586.000,00    |
| 0414 | ENCARGOS FINANCEIROS DO MUNICÍPIO  | 5.270.000,00  |
| 0416 | GESTÃO DA SECRETARIA DE GESTÃO DE PESSOAS                                      | 931.000,00    |
| 0417 | GESTÃO DA SECRETARIA DE INFRAESTRUTURA E SERVIÇOS PÚBLICOS                     | 4.028.000,00  |
| 0418 | GESTÃO DA AGÊNCIA DE HABITAÇÃO   | 76.000,00     |
| 0419 | DIVULGAÇÃO INSTITUCIONAL E CERIMONIAL  | 1.060.000,00  |
| 0420 | GESTÃO DA SECRETARIA DE DEFESA SOCIAL E SEGURANÇA CIDADÃ                       | 3.206.000,00  |
| 0421 | ADMINISTRAÇÃO TRIBUTÁRIA   | 421.000,00    |
| 0422 | ASSESSORAMENTO GOVERNAMENTAL   | 203.000,00    |
| 0423 | ENCARGOS COM PAGAMENTOS DE DECISÕES JUDICIAIS                                  | 1.040.000,00  |
| 0424 | DESENVOLVIMENTO TECNOLÓGICO E DE INOVAÇÃO                                      | 26.000,00     |
| 0425 | PLANEJAMENTO GOVERNAMENTAL   | 21.000,00     |
| 0426 | ENCARGOS ADMINISTRATIVOS DO MUNICÍPIO  | 3.505.000,00  |
| 0427 | ENCARGOS GERAIS COM SERVIDORES DO MUNICÍPIO                                    | 4.325.000,00  |
| 0428 | CONTROLE INTERNO DO MUNICÍPIO  | 32.000,00     |
| 0602 | PARCERIA COM O EXÉRCITO BRASILEIRO   | 40.000,00     |
| 0603 | DEFESA CIVIL DO MUNICÍPIO  | 266.000,00    |
| 0801 | GESTÃO DA SECRETARIA DE ASSISTÊNCIA SOCIAL                                     | 81.000,00     |
| 0802 | GESTÃO DO FUNDO MUNICIPAL DE ASSISTÊNCIA SOCIAL                                | 2.420.000,00  |
| 0803 | ATENÇÃO INTEGRAL À FAMÍLIA - PAIF  | 1.565.000,00  |
| 0805 | BOLSA FAMÍLIA - IGD - ÍNDICE DE GESTÃO DESCENTRALIZADA                         | 1.035.000,00  |
| 0806 | CENTRO DE REFERÊNCIA ESPECIALIZADO DE ASSISTÊNCIA SOCIAL - CREAS               | 525.000,00    |
| 0807 | PROTEÇÃO SOCIAL DE ALTA COMPLEXIDADE   | 755.000,00    |
| 0808 | BENEFÍCIOS EVENTUAIS PARA USUÁRIOS DA POLÍTICA DE ASSISTÊNCIA SOCIAL           | 300.000,00    |
| 0809 | GESTÃO ADMINISTRATIVA DO SUAS  | 1.525.000,00  |
| 0810 | ASSISTÊNCIA EMERGENCIAL ÀS VÍTIMAS DE CALAMIDADES                              | 35.000,00     |
| 0811 | APOIO AO CONSELHO TUTELAR E AOS CONSELHOS DE AÇÃO SOCIAL                       | 420.000,00    |
| 0812 | APOIO A INSTITUIÇÃO SEM FINS LUCRATIVOS  | 202.000,00    |
| 0813 | PISO DE MÉDIA COMPLEXIDADE   | 93.000,00     |
| 0814 | ACESSUAS TRABALHO  | 120.000,00    |
| 0815 | GESTÃO DO FUNCRIANÇA   | 350.000,00    |
| 0818 | AÇÕES ESTRATÉGICAS DO PETI   | 210.000,00    |
| 0819 | PRIMEIRA INFÂNCIA NO SUAS  | 240.000,00    |
| 0901 | GESTÃO ADMINISTRATIVA DO RPPS  | 824.000,00    |
| 0902 | MANUTENÇÃO DAS ATIVIDADES PREVIDENCIÁRIAS DO RPPS                              | 36.500.000,00 |
| 1001 | CONSOLIDAÇÃO E APERFEIÇOAMENTO DA ATENÇÃO BÁSICA                               | 25.832.000,00 |
| 1002 | CONSOLIDAÇÃO E APERFEIÇOAMENTO DA ATENÇÃO A SAÚDE NA MÉDIA E ALTA COMPLEXIDADE | 35.013.000,00 |
| 1003 | GESTÃO DA ASSISTÊNCIA FARMACÊUTICA   | 1.810.000,00  |
| 1004 | FORTALECIMENTO DAS AÇÕES DE VIGILÂNCIA EM SAÚDE                                | 3.860.000,00  |
| 1006 | FORTALECIMENTO DA GESTÃO DO SISTEMA MUNICIPAL DE SAÚDE                         | 6.375.000,00  |
| 1216 | GESTÃO DA SECRETARIA DE EDUCAÇÃO   | 2.431.000,00  |
| 1217 | EXPANSÃO E MELHORIA DA REDE DE ENSINO  | 10.180.000,00 |
| 1218 | MINHA ESCOLA, MEU LUGAR  | 96.455.000,00 |
| 1219 | PROGRAMA DE VALORIZAÇÃO DO PROFISSIONAL DA EDUCAÇÃO                            | 514.000,00    |
| 1301 | GESTÃO DA SECRETARIA DE CULTURA, TURISMO E ESPORTE                             | 754.000,00    |
| 1302 | PROMOÇÃO DO DESENVOLVIMENTO TURÍSTICO DO MUNICÍPIO                             | 6.000,00      |
| 1303 | INCENTIVO, PROMOÇÃO E DESENVOLVIMENTO DA CULTURA DO MUNICÍPIO                  | 3.150.000,00  |
| 1601 | HABITAÇÃO POPULAR  | 180.000,00    |
| 1701 | SANEAMENTO BÁSICO  | 630.000,00    |
| 1703 | AMPLIAÇÃO DO SISTEMA DE RECURSOS HÍDRICOS                                      | 110.000,00    |
| 1801 | GESTÃO DA AGÊNCIA DE MEIO AMBIENTE   | 475.000,00    |
| 1805 | O MEIO AMBIENTE É DE TODOS   | 125.000,00    |
| 1901 | GESTÃO DA AGÊNCIA DE TECNOLOGIA DA INFORMAÇÃO E COMUNICAÇÃO                    | 76.000,00     |
| 2001 | GESTÃO DA SECRETARIA DE AGRICULTURA  | 716.000,00    |
| 2002 | FOMENTO ÀS ATIVIDADES DA AGROPECUÁRIA  | 385.000,00    |
| 2003 | PROMOÇÃO DE EVENTOS VOLTADOS PARA AGROPECUÁRIA                                 | 35.000,00     |
| 2004 | FOMENTO À ATIVIDADE DA PISCICULTURA  | 42.000,00     |
| 2005 | MELHORIA DOS RECURSOS HÍDRICOS   | 30.000,00     |
| 2006 | AMPLIAÇÃO E MELHORIA DOS SERVIÇOS PÚBLICOS                                     | 24.905.000,00 |
| 2007 | CONTROLE URBANO  | 110.000,00    |
| 2201 | GESTÃO DA SECRETARIA DE DESENVOLVIMENTO ECONÔMICO                              | 349.000,00    |
| 2203 | FOMENTO AO DESENVOLVIMENTO ECONÔMICO   | 120.000,00    |
|      | GESTÃO DA AGÊNCIA DE DESENVOLVIMENTO ECONÔMICO                                 |               |