



# PREFEITURA DA VITÓRIA DE SANTO ANTÃO

Palácio Municipal José Joaquim da Silva Filho



Documento Assinado Digitalmente por: JOSE AGLAISON QUERALVARES JUNIOR  
Assine em: <https://stc.ce.gov.br/epv/validaDoc.seam> Código do documento: 6a5041f2-d4ed-4c05-884f-334e7608f6be

LEI MUNICIPAL Nº. 4.159/2016

**EMENTA:** Estima a RECEITA e fixa a DESPESA do Município para o exercício financeiro de 2017.

O PREFEITO DO MUNICÍPIO DE VITÓRIA DE SANTO ANTÃO, Estado de Pernambuco, no uso de suas atribuições legais, consoante disposições do art. 165 da Constituição Federal e do art. 124, § 1º, inciso III, da Constituição do Estado de Pernambuco, com a redação dada pela Emenda Constitucional nº 31, de 27 de junho de 2008, decretou e este sanciona a presente Lei:

## CAPÍTULO I DAS DISPOSIÇÕES PRELIMINARES Seção Única

Art. 1º. Esta Lei estima a Receita do Município para o exercício financeiro de 2017 no montante de R\$ 310.000.000,00 e fixa a Despesa em igual valor, compreendendo, nos termos do art. 165 § 5º da Constituição Federal e da Lei de Diretrizes Orçamentárias para 2017:

- I - O Orçamento Fiscal, referente aos Poderes do Município, seus fundos, órgãos e entidades da Administração Pública Municipal direta e indireta;
- II - O Orçamento da Seguridade Social, abrangendo às entidades e órgãos da Administração direta e indireta, incluídos fundos, responsáveis pela saúde, previdência e assistência social.

## CAPÍTULO II DOS ORÇAMENTOS, FISCAL E DA SEGURIDADE SOCIAL.

### Seção I Da Estimativa da Receita

Art. 2º. A receita total estimada nos orçamentos fiscal e da seguridade social é de R\$ 310.000.000,00 assim distribuída:

- I - Orçamento Fiscal dos Poderes do Município R\$ 229.842.000,00;
- II - Orçamento da Seguridade Social no valor de R\$ 80.158.000,00, onde:
  - a) R\$53.456.000,00 compreende receitas de saúde;
  - b) R\$ 3.702.000,00 compreende receitas de assistência social;
  - c) R\$ 23.000.000,00 correspondente às receitas da entidade de previdência dos servidores municipais (RPPS).

Art. 3º. A receita orçada será realizada mediante a arrecadação dos tributos e demais receitas correntes e de capital, na forma da legislação em vigor, discriminada no Anexo 01, que integra e acompanha esta Lei, distribuída por categoria econômica e origem, da seguinte forma:



# PREFEITURA DA VITÓRIA DE SANTO ANTÃO

Palácio Municipal José Joaquim da Silva Filho



Vitória  
de todos



Documento Assinado Digitalmente por: JOSE AGLAISON QUERALVARES JUNIOR  
Assinatura em: https://stee.tee.pe.gov.br/epv/validaDoc.seam Código do documento: 6a504112-d4ed-4c05-884f-334e7608f6be

- I - RECEITAS CORRENTES (g-h=I) R\$ 291.430.000,00
- a) Receita Tributárias R\$ 20.914.000,00
  - b) Receita de Contribuições R\$ 22.016.000,00
  - c) Receita Patrimonial R\$ 2.844.000,00
  - d) Receita de Serviços R\$ 0,00
  - e) Transferências Correntes R\$ 251.570.800,00
  - f) Outras Receitas Correntes R\$ 16.121.000,00
  - g) Total das Receitas Correntes R\$313.465.800,00
  - h) Deduções Legais de Receitas R\$ - 22.035.800,00
- II - RECEITAS CORRENTES INTRA-ORÇAMENTÁRIAS R\$ 10.286.000,00
- III - RECEITAS DE CAPITAL R\$ 8.284.000,00
- a) Operações de Crédito R\$ 2.000.000,00
  - b) Alienação de Bens R\$ 284.000,00
  - c) Transferências de Capital R\$ 6.000.000,00
- IV -TOTAL DAS RECEITAS (I+II+III=IV) R\$ 310.000.000,00

§ 1º. As receitas estimadas no orçamento e discriminadas de forma consolidada nos incisos e alíneas do caput deste artigo estão detalhadas no Anexo 02, pela natureza, conforme estabelece a Lei Federal nº 4.320, de 1964.

§ 2º. As fontes/destinação das receitas integram esta Lei por meio de quadro específico, detalhado por código e Id-Uso – Identificador de Uso.

## Seção II Da Fixação da Despesa

Art. 4º. A Despesa total é fixada nos Orçamentos Fiscal e da Seguridade Social, no mesmo valor da Receita, discriminada por Função, Poderes e Órgãos, em R\$ 310.000.000,00 e desdobrada, nos termos da LDO, em:

- I - Orçamento Fiscal R\$ 189.387.675,15
- II - Orçamento da Seguridade Social, no valor de R\$ 120.612.324,85, onde:
  - a) R\$ 80.085.000,00 compreende despesas com saúde;
  - b) R\$ 11.763.504,85 são despesas com assistência social; e
  - c) R\$ 28.763.820,00 corresponde às despesas do RPPS.

§ 1º. Do montante das despesas fixadas nas alíneas "a", "b" e "c" do inciso II do art. 4º R\$ 40.454.324,85 serão custeadas com recursos do Orçamento Fiscal, consoante art. 195, § 2º da Constituição Federal.

§ 2º. Nas despesas da seguridade social que serão custeadas com recursos do orçamento fiscal incluem-se os aportes adicionais ao RPPS.

## Seção III Da Distribuição da Despesa por Função, Órgãos e Categorias Econômicas.



# PREFEITURA DA VITÓRIA DE SANTO ANTÃO

Palácio Municipal José Joaquim da Silva Filho



Documento Assinado Digitalmente por: JOSE AGLAISON QUERALVARES JUNIOR  
Data e em: https://eetec.tec.pe.gov.br/epp/validaDoc.seam Código do documento: 6a504112-d4ed-4c05-884f-334e7608f6be

Art. 5º. A despesa total fixada por funções, subfunções, projetos, atividades e operações especiais dos Poderes e Órgãos, está detalhada nos Anexos 06 a 09, nos termos da Lei Federal nº 4.320, de 1964.

Art. 6º. As categorias econômicas e despesas por grupos estão demonstradas de forma analítica, individualizada por órgão, no Anexo 02 e consolidadas no Resumo da Natureza da Despesa, conforme discriminação abaixo:

**I - DESPESAS CORRENTES R\$ 260.927.000,00**

a) Pessoal e Encargos Sociais R\$ 156.643.000,00

b) Juros e Encargos da Dívida R\$ 1.076.000,00

c) Outras Despesas Correntes R\$ 103.208.000,00

**II - DESPESAS CORRENTES INTRA-ORÇAMENTÁRIAS  
R\$ 9.272.000,00**

**III - DESPESAS DE CAPITAL R\$ 29.735.000,00**

a) Investimentos R\$ 28.000.000,00

b) Inversões Financeiras R\$ 0,00

c) Amortização da Dívida R\$ 1.735.000,00

**IV - DESPESAS DE CAPITAL INTRA-ORÇAMENTÁRIAS  
R\$ 1.014.000,00**

**V - RESERVA DE CONTINGÊNCIA R\$ 9.052.000,00**

**VI - TOTAL DA DESPESA (I+II+III+IV+V=VI) R\$ 310.000.000,00**

## Seção IV

### Dos Anexos de Compatibilidade e de Compensação

Art. 7º. Para atender aos incisos V e VI do art. 34 da LDO/2017, integra a presente Lei:

I - o Anexo de Compatibilidade da Programação com as Metas Fiscais da Lei de Diretrizes Orçamentárias;

II - o Demonstrativo de estimativa da Compensação da Renúncia de Receita decorrente de anistias, remissões, subsídios e benefícios de natureza financeira, tributária e creditícia.

## CAPÍTULO III DOS CRÉDITOS ADICIONAIS

### Seção Única

#### Dos Créditos Adicionais Suplementares

Art. 8º. Fica o Poder Executivo autorizado a abrir créditos adicionais suplementares até o valor correspondente a 40% (quarenta por cento) da despesa fixada nos orçamentos, fiscal e da seguridade social, com a finalidade de incorporar valores que excedam as previsões constantes desta Lei, mediante a utilização de recursos permitidos no § 1º do art. 43 da Lei nº 4.320, de 1964 e disposições da Lei de Diretrizes Orçamentárias para 2017.



# PREFEITURA DA VITÓRIA DE SANTO ANTÃO

Palácio Municipal José Joaquim de Silva Filho



Vitória  
de todos



Documento Assinado Digitalmente por: JOSE AGLAISON QUERALVARES JUNIOR  
Assinatura em: https://stc.e-ice.gov.br/epv/validaDoc.seam Código do documento: 6a504112-d4ed-4c05-884f-334e7608f6be

Art. 9º O percentual estabelecido no caput do art. 8º será duplicado quando as dotações se destinarem ao atendimento às despesas:

- I - do Poder Legislativo;
- II - de pessoal e encargos;
- III - com previdência social;
- IV - com o pagamento da dívida pública;
- V - de custeio dos sistemas municipais de educação, de saúde e assistência social;
- VI - despesas destinadas à defesa civil, combate aos efeitos de catástrofes, secas e as epidemias;
- VII - despesas para execução de investimentos com recursos de transferências voluntárias do Estado e da União.

Art. 10. As alterações ou inclusões de modalidades de aplicação, bem como as mudanças de fontes de recursos, não constituem créditos adicionais ao Orçamento e serão feitas por Decreto.

Art. 11. A reserva de contingência, estabelecida nos termos do art. 5º, inciso III, da Lei Complementar nº. 101, de 2000, será utilizada como recursos orçamentários para suplementação de dotações destinadas ao atendimento de passivos contingentes, riscos e eventos fiscais, consoante disposições da LDO de 2017, sem onerar o limite autorizado no caput deste artigo.

## CAPÍTULO IV DAS OPERAÇÕES DE CRÉDITO Seção Única

### Da Autorização para Realizar Operações de Crédito

Art. 12. Fica o Poder Executivo autorizado a contratar e oferecer garantias a empréstimos voltados para a modernização administrativa e tributária, respeitados os limites da Lei Complementar nº 101, de 2000, de Resoluções do Senado Federal, disposições da legislação pertinente e compatibilidade com programas federais.

Parágrafo único. Na autorização do caput incluem-se Operações de Crédito por Antecipação de Receita (ARO), nos termos da legislação pertinente.

## CAPÍTULO V DAS DISPOSIÇÕES GERAIS Seção Única Das Disposições Gerais

Art.13. A utilização de dotações com recursos vinculados à transferências voluntárias, por meio de convênios e contratos de repasse, ou custeadas por operações de crédito, fica condicionada à celebração dos instrumentos respectivos.



# PREFEITURA DA VITÓRIA DE SANTO ANTÃO

Palácio Municipal José Joaquim da Silva Filho



Vitória  
de todo



Documento Assinado Digitalmente por: JOSE AGLAISON QUERALVARES JUNIOR  
Assinado em: https://eccc.tee.pe.gov.br/epp/validaDoc.seam Código do documento: 6a504112-d4ed-4c05-884f-334e7608f6be

Art. 14. Na fixação dos valores das dotações para pessoal estão consideradas margens de expansão referentes as projeções para acréscimos de despesas destinadas a atender as disposições do §1º do art. 169 da Constituição Federal e da Lei de Diretrizes Orçamentárias, inclusive a expansão das despesas com o aumento do salário mínimo que vigorá a partir de janeiro de 2017.

Art.15. O Poder Executivo, no interesse da Administração, poderá designar como unidades gestoras de créditos orçamentários, unidades administrativas subordinadas ao mesmo órgão, com as atribuições de movimentar dotações consignadas às unidades orçamentárias, atendendo às disposições do parágrafo único do art. 14 e as do art. 66 da Lei Federal nº 4.320, de 17 de março de 1964.

Art. 16. O Chefe do Poder Executivo, no âmbito deste Poder, adotará parâmetros para utilização das dotações, de forma a compatibilizar realização de despesas à efetiva arrecadação das receitas e para garantir as metas de resultado estabelecidas na Lei de Diretrizes Orçamentárias, consoante legislação específica.

Art. 17. O Poder Executivo estabelecerá Programação Financeira, onde fixará as medidas necessárias para manter os dispêndios compatíveis com as receitas a fim de obter o equilíbrio financeiro.

Parágrafo único. Decreto Executivo estabelecerá a programação financeira e o cronograma de desembolso, consoante art. 8º da Lei Complementar nº 101/2000.

Art. 18. A presente Lei entra em vigor na data de sua publicação, contando-se seus efeitos do dia 01 janeiro de 2017 a 31 de dezembro de 2017.

Gabinete do Prefeito, 30 de novembro de 2016.

ELIAS ALVES DE LIRA  
Prefeito



## Anexo 1 da Lei Nº 4.320/64 - Demonstração da Receita e Despesa Segundo as Categorias Econômicas

Valores em R\$ - Período: Orçamento/2017

RECEITA		DESPESA	
<b>Receitas Correntes</b>		<b>Despesas Correntes</b>	
Receita Tributária	20.914.000,00	Pessoal e Encargos Sociais	156.643.000,00
Receita de Contribuições	22.016.000,00	Juros e Encargos da Dívida	1.076.000,00
Receita Patrimonial	2.844.000,00	Outras Despesas Correntes	103.208.000,00
Transferências Correntes	251.570.800,00		
Outras Receitas Correntes	16.121.000,00		
<b>Total das Receitas Correntes</b>	<b>313.465.800,00</b>	<b>Total de Despesas Correntes</b>	<b>260.927.000,00</b>
Dedução	-22.035.800,00		
		Superávit	30.503.000,00
<b>Déficit Total</b>	<b>291.430.000,00</b>	<b>Total</b>	<b>291.430.000,00</b>
<b>Superávit do Orçamento</b>	<b>30.503.000,00</b>	<b>Déficit do Orçamento</b>	
<b>Receitas de Capital</b>		<b>Despesas de Capital</b>	
Operação de Crédito	2.000.000,00	Investimentos	28.000.000,00
Alienação de Bens	284.000,00	Amortização da Dívida	1.735.000,00
Transferência de Capital	6.000.000,00		
<b>Total das Receitas de Capital</b>	<b>8.284.000,00</b>	<b>Total de Despesas de Capital</b>	<b>29.735.000,00</b>
		Reserva de Contingência	9.052.000,00
<b>Déficit Total</b>	<b>38.787.000,00</b>	Superávit	
<b>Superávit do Orçamento</b>		<b>Total</b>	<b>38.787.000,00</b>
<b>Déficit do Orçamento</b>		<b>Déficit do Orçamento</b>	
<b>Receitas Correntes Intra-Orçamentárias</b>		<b>Despesas Correntes Intra-Orçamentárias</b>	
Receitas de Contribuição Intra-Orçamentária	10.238.000,00	Pessoal e Encargos Sociais	8.762.000,00
Outras Receitas Correntes Intra-Orçamentárias	48.000,00	Juros e Encargos da Dívida	510.000,00
<b>Total das Receitas Correntes Intra-Orçamentárias</b>	<b>10.286.000,00</b>	<b>Total das Despesas Correntes Intra-Orçamentárias</b>	<b>9.272.000,00</b>
<b>Déficit Total</b>	<b>10.286.000,00</b>	Superávit	1.014.000,00
<b>Superávit do Orçamento</b>	<b>1.014.000,00</b>	<b>Total</b>	<b>10.286.000,00</b>
<b>Déficit do Orçamento</b>		<b>Déficit do Orçamento</b>	
<b>Receitas de Capital Intra-Orçamentárias</b>		<b>Despesas de Capital Intra-Orçamentárias</b>	
<b>Total das Receitas de Capital Intra-Orçamentárias</b>		Amortização da Dívida	1.014.000,00
<b>Déficit Total</b>	<b>1.014.000,00</b>	<b>Total das Despesas de Capital Intra-Orçamentárias</b>	<b>1.014.000,00</b>
<b>Superávit do Orçamento</b>		Superávit	
		<b>Total</b>	<b>1.014.000,00</b>
<b>Déficit do Orçamento</b>		<b>Déficit do Orçamento</b>	
<b>Transferências Financeiras</b>		<b>Transferências Financeiras</b>	
<b>Total das Transferências Financeiras</b>		<b>Total das Transferências Financeiras</b>	
<b>Déficit Total</b>		Superávit	
<b>Total Geral</b>	<b>310.000.000,00</b>	<b>Total</b>	<b>310.000.000,00</b>

### Resumo

RECEITA		DESPESA	
Receitas Correntes	291.430.000,00	Despesas Correntes	260.927.000,00
Receitas de Capital	8.284.000,00	Despesas de Capital	29.735.000,00
Receitas Correntes Intra-Orçamentárias	10.286.000,00	Despesas Correntes Intra-Orçamentárias	9.272.000,00
Receitas de Capital Intra-Orçamentárias		Despesas de Capital Intra-Orçamentárias	1.014.000,00
Transferências Financeiras		Reserva de Contingência	9.052.000,00
		Transferências Financeiras	
<b>Déficit Total</b>	<b>310.000.000,00</b>	Superávit	
<b>TOTAL GERAL</b>	<b>310.000.000,00</b>	<b>TOTAL GERAL</b>	<b>310.000.000,00</b>

Entidades Consolidadas: Prefeitura Municipal de Vitória de Santo Antão, Câmara Municipal de Vereadores de Vitória de Santo Antão, Instituto de Previdência dos Servidores Municipais de Vitória de Santo Antão - Fundo Fin, Fundo Municipal de Saúde de Vitória de Santo Antão, Instituto de Previdência dos Servidores Municipais de Vitória de Santo Antão - Fundo Prev, Fundo Municipal de Assistência Social de Vitória de Santo Antão, AMTVISA - Agência Municipal de Trânsito de Vitória de Santo Antão, Agência Municipal de Meio Ambiente de Vitória de Santo Antão, FEM - Fundo Municipal de Desenvolvimento Municipal de Vitória de Santo Antão, Agência Municipal de Desenvolvimento Econômico de Vitória de Santo Antão, FUM CRIANÇA - Fundo Municipal da Criança e do Adolescente de Vitória de Santo Antão, Agência Municipal de Habitação de Vitória de Santo Antão



MUNICÍPIO DE VITÓRIA DE SANTO ANTÃO  
ORÇAMENTO PARA 2017  
TABELA DA LEGISLAÇÃO DA RECEITA

Classificação	Descrição	Fundamento Legal
1000.00.00.00	RECEITAS CORRENTES	
1100.00.00.00	RECEITA TRIBUTÁRIA	Legislação Tributária e CTM
1110.00.00.00	IMPOSTOS	Código Tributário Municipal - CTM
1112.00.00.00	IMPOSTO S/ O PATRIMÔNIO E A RENDA	Art. 156 a 158 da Constituição Federal (CF)
1112.02.00.00	IMP. S/PROP. PREDIAL E TERRITORIAL	CTM
1112.02.01.00	IMPOSTO PREDIAL	CTM
1112.02.02.00	IMPOSTO TERRITORIAL URBANO	CTM
1112.04.00.00	IMP. S/RENDA E PROVENTOS DE QUALQUER NATUREZA	Art. 158, inciso I da CF
1112.04.31.00	IRRF S/ RENDIMENTOS DO TRABALHO	Art. 158, inciso I da CF
1112.04.34.00	IRRF S/OUTROS RENDIMENTOS	Art. 158, inciso I da CF
1112.08.00.00	IMP. S/ TRANS. INTR-VIVOS DE BENS IMÓVEIS	CTM e Art. 156, II da CF
1113.00.00.00	IMPOSTOS S/PRODUÇÃO E A CIRCULAÇÃO	
1113.05.00.00	IMPOSTO SOBRE SERVIÇOS DE QUALQUER NATUREZA	Art. 156, III da CF - CTM
1113.05.01.01	IMPOSTO S/SERVIÇOS DE QUALQUER NATUREZA - ISSQN	Art. 156, III da CF - CTM
1113.05.01.02	SIMPLES NACIONAL	Art. 156, III da CF - CTM - LC nº 123/2006
1120.00.00.00	TAXAS	
1121.00.00.00	TAXAS P/EXERCÍCIO DO PODER DE POLÍCIA	CTM
1121.17.00.00	TAXA FISC. DE VIGILÂNCIA SANITÁRIA	CTM
1121.21.00.00	TAXA DE CONTROLE E FISCALIZAÇÃO AMBIENTAL	CTM e legislação específica
1121.22.00.00	TAXA DE SERVIÇOS ADMINISTRATIVOS	CTM
1121.25.00.00	TAXA LIC. FUNCIÓN ESTAB. COM. IND. PREST. SERV.	CTM
1121.26.00.00	TAXA DE PUBLICIDADE COMERCIAL	CTM
1121.27.00.00	TAXA DE APRENSÃO E DEPOSITO	CTM
1121.28.00.00	TAXA FUNCIÓN ESTAB. COM. IND. ESPECIAL	CTM
1121.29.00.00	TAXA DE LICENÇA P/ EXEC. DE OBRAS	CTM
1121.30.00.00	TAXA AUTORIZAÇÃO FUNCIÓN TRANSPORTE	CTM
1121.31.00.00	TAXA UTILIZ. ÁREA DOMÍNIO PÚBLICO	CTM
1121.32.00.00	TAXA APROV. PROJ. CONSTRUÇÃO CIVIL	CTM
1121.35.00.00	TAXA DE ALINHAMENTO E NIVELAMENTO	CTM
1121.36.00.00	TAXA APRENSÃO DEP. LIBERAC. ANIMAIS	CTM
1121.99.00.00	OUTRAS TAXAS EXERCÍCIO PODER DE POLÍCIA	CTM
1122.00.00.00	TAXAS P/PRESTAÇÃO DE SERVIÇOS	CTM
1122.12.00.00	EMOLUM. CUSTAS PROCESSUAIS ADMINISTRATIVA	CTM
1122.21.00.00	TAXAS DE SERVIÇOS CADASTRAIS	CTM
1122.28.00.00	TAXA DE CEMITÉRIOS	CTM
1122.90.00.00	TAXA DE LIMPEZA PÚBLICA	CTM
1122.99.00.00	OUTRAS TAXAS P/PRESTAÇÃO DE SERVIÇOS	CTM
1130.00.00.00	CONTRIBUIÇÃO DE MELHORIA	Art. 145 da Constituição Federal
1130.01.00.00	CONTRIB. MELH. EXP. REDE ÁGUA/ESGOTO	Art. 145, III da CF
1130.02.00.00	CONTRIB. MELH. EXP. REDE ILUMINAÇÃO	Art. 149-A da CF
1130.04.00.00	CONTRIB. MELH. P/PAVIM. E OBRAS	Art. 145, III da CF
1130.99.00.00	OUTRAS CONTRIB. DE MELHORIA	Art. 145, III da CF
1200.00.00.00	RECEITAS DE CONTRIBUIÇÕES	
1210.00.00.00	CONTRIBUIÇÕES SOCIAIS	Art. 149 e do 195 ao 203 da CF
1210.29.00.00	CONT. PREVIDENCIÁRIAS DO REGIME PRÓPRIO	Art. 149 e do 195 ao 203 da CF
1210.29.01.00	CONTRIBUIÇÃO PATRONAL SERV. ATIVO CIVIL	Art. 149, § 1º da CF
1210.29.03.00	CONTRIBUIÇÃO PATRONAL INATIVO CIVIL	Art. 149, § 1º da CF
1210.29.05.00	CONTRIBUIÇÃO PATRONAL PENSIONISTA CIVIL	Art. 149, § 1º da CF
1210.29.07.00	CONTRIBUIÇÃO DE SERVIDOR ATIVO CIVIL	Art. 149, § 1º da CF
1210.29.09.00	CONTRIBUIÇÃO DE SERVIDOR INATIVO CIVIL	Art. 149, § 1º da CF
1210.29.11.00	CONTRIBUIÇÃO DE PENSIONISTA CIVIL	Art. 149, § 1º da CF
1210.99.00.00	OUTRAS CONTRIBUIÇÕES SOCIAIS	Art. 195 ao 203 da CF
1220.00.00.00	CONTRIBUIÇÕES ECONÔMICAS	
1230.00.00.00	CONT. CUSTEIO SERV. ILUMIN. PÚBLICA	Art. 149-A da CF
1300.00.00.00	RECEITA PATRIMONIAL	Legislação Específica
1310.00.00.00	RECEITAS IMOBILIÁRIAS	Legislação Específica
1311.00.00.00	ALUGUEIS	Legislação Específica
1312.00.00.00	ARRENDAMENTOS	Legislação Específica
1315.00.00.00	TAXA DE OCUPAÇÃO DE IMÓVEIS	Legislação Específica
1320.00.00.00	RECEITAS DE VALORES MOBILIÁRIOS	Legislação Específica
1321.00.00.00	JUROS DE TÍTULOS DE RENDA	Legislação Específica
1321.99.00.00	OUTROS RENDIMENTOS DE TÍTULOS	Legislação Específica
1322.00.00.00	DIVIDENDOS	Lei nº 6.404/76



1325.00.00.00	REMUNERACAO DE DEPOSITOS BANCARIOS	Legislação Especifica
1325.01.00.00	REMUNERACAO DE DEPOSITOS DE RECURSOS VINCULADOS	Legislação Especifica
1325.01.02.00	REC.REM.DEP.REC.VINC.FUNDEB	Legislação Especifica
1325.01.03.00	REC.REM.DEP.BANC.REC.VINC.AO FUNDO MUNICIPAL DE SAUDE	Legislação Especifica
1325.01.04.00	REC.REM.DEP.BANC.REC.VINCULADA A CONVENIOS DE SAUDE	Legislação Especifica
1325.01.05.00	REC.REM.DEP.BANC.REC.VINCULADO A MDE	Legislação Especifica
1325.01.09.00	REC.REM.DEP.BANC.REC.VINCULADAS A CIDE	Legislação Especifica
1325.01.10.00	REC.REM.DEP.BANC.REC.VINCULADAS AO FNAS	Legislação Especifica
1325.01.11.00	REC.REM.DEP.BANC.REC.VINCULADOS A CONVENIOS - PI	Legislação Especifica
1325.01.99.00	REC.REM.DEP.BANC.REC.VINCULADOS - OUTROS	Legislação Especifica
1325.02.00.00	REMUNERACAO DE DEPOSITOS NAO VINCULADOS	Legislação Especifica
1325.02.99.00	REMUNERACAO DE OUTROS DEPOSITOS NAO VINCULADOS	Legislação Especifica
1325.02.99.01	REM. OUTROS DEP. RECURSOS NAO VINCULADOS - FMS	Legislação Especifica
1325.02.99.99	REM. OUTROS DEP. RECURSOS NAO VINCULADOS - DIVERSOS	Legislação Especifica
1328.00.00.00	REMUNERACAO DOS INVESTIMENTOS DO RPPS	Legislação Especifica
1329.00.00.00	OUTRAS REC VALORES MOBILIARIOS	Legislação Especifica
1330.00.00.00	RECEITA DE CONCESSOES E PERMISSOES	Legislação Especifica
1331.00.00.00	RECEITA DE CONCESSOES E PERMISSOES - SERVICOS	Legislação Especifica
1331.01.99.00	OUTRAS REC. CONCESSOES E PERMISSOES - SERV TRANSPORTE	Legislação Especifica
1331.99.00.00	OUTRAS REC. CONCESSOES E PERMISSOES - SERVICOS	Legislação Especifica
1390.00.00.00	OUTRAS RECEITAS PATRIMONIAIS	Legislação Especifica
1400.00.00.00	RECEITA AGROPECUARIA	Legislação Especifica
1490.00.00.00	OUTRAS RECEITAS AGROPECUARIAS	Legislação Especifica
1500.00.00.00	RECEITA INDUSTRIAL	Legislação Especifica
1520.00.00.00	RECEITA DA INDUST DE TRANSFORMACAO	Legislação Especifica
1520.26.00.00	REC INDUSTRIA DE PRODUTOS ALIMENTARES	Legislação Especifica
1520.28.00.00	REC USINA DE TRATAM DE LIXO	Legislação Especifica
1600.00.00.00	RECEITA DE SERVICOS	Legislação Especifica
1600.05.00.00	SERVICOS DE SAUDE	Arts. 196 e 197 da CF
1600.05.01.00	SERVICOS HOSPITALARES	Arts. 196 e 197 da CF
1600.05.03.00	SERV RADIOLOGICOS E LABORATORIAIS	Arts. 196 e 197 da CF
1600.05.10.00	SERVICOS AMBULATORIAIS	Arts. 196 e 197 da CF
1600.05.99.00	OUTROS SERVICOS DE SAUDE	Arts. 196 e 197 da CF
1600.13.00.00	SERVICOS ADMINISTRATIVOS	Legislação Especifica / CTM
1600.13.01.00	SERV INSCR CONCURSOS PUBLICOS	Legislação Especifica / CTM
1600.13.02.00	SERV DE VENDA DE EDITAIS	Legislação Especifica / CTM
1600.13.04.00	SERVICOS DE EXPEDICAO DE CERTIFICADOS	Legislação Especifica / CTM
1600.13.06.00	SERV DE FORNECIMENTO DE LISTAGENS	Legislação Especifica / CTM
1600.13.07.00	SERV FOTOCOPIAS E/OU COPIAS HELIOGRAFICAS	Legislação Especifica / CTM
1600.13.99.00	OUTROS SERV ADMINISTRATIVOS	Legislação Especifica / CTM
1600.16.00.00	SERVICOS EDUCACIONAIS	Legislação Especifica
1600.16.03.00	ANUIDADE DO 3º GRAU	Legislação Especifica
1600.16.04.00	PÓS-GRADUAÇÃO	Legislação Especifica
1600.16.05.00	SERVICOS DE MATRÍCULAS	Legislação Especifica
1600.16.06.00	SERVICOS DE INSCRIÇÃO DE VESTIBULAR	Legislação Especifica
1600.16.99.00	OUTROS SERVICOS EDUCACIONAIS	Legislação Especifica
1600.17.00.00	SERVICOS AGROPECUARIOS	Legislação Especifica
1600.19.00.00	SERV RECREATIVOS E CULTURAI	Legislação Especifica
1600.21.00.00	SERV DE HOSPEDAGEM E ALIMENTACAO	Legislação Especifica
1600.22.00.00	SERVICOS DE ESTUDOS E PESQUISAS	Legislação Especifica
1600.26.00.00	SERV DE FORNECIMENTO DE AGUA	Legislação Especifica
1600.29.00.00	SERV CADASTRAM DE FORNECEDORES	Legislação Especifica
1600.41.00.00	SERV CAPT,ADUCCAO,TRAT,RESERV. AGUA	Legislação Especifica
1600.42.00.00	SERV COLETA, TRANSP,TRAT,DEST FINAL ESGDTO	Legislação Especifica
1600.44.00.00	SERVICOS DE ABATE DE ANIMAIS	Legislação Especifica
1600.45.00.00	SERV PREPAR TERRA EM PROP PARTICULARES	Legislação Especifica
1600.46.00.00	SERVICOS DE CEMITERIO	Legislação Especifica
1600.48.00.00	SERV DE RELIGAMENTO DE AGUA	Legislação Especifica
1600.99.00.00	OUTROS SERVICOS	Legislação Especifica
1700.00.00.00	TRANSFERENCIAS CORRENTES	Constituição Federal
1720.00.00.00	TRANSFERENCIAS INTERGOVERNAMENTAIS	Art. 157 a 159 da CF
1721.00.00.00	TRANSFERENCIAS DA UNIAO	Art. 159 da CF
1721.01.00.00	PARTICIPACAO NA RECEITA DA UNIAO	Art. 159 da CF
1721.01.02.01	COTA PARTE DO FPM	Art. 159 da CF
91721.01.02.01	DEDUCCAO RECEITA FPM	Art. 159 da CF / Lei n.º 11.494/07
1721.01.05.01	COTA PARTE DO ITR	Art. 159 da CF
91721.01.05.01	DEDUCCAO RECETA COTA-PARTE DO ITR	Art. 159 da CF / Lei n.º 11.494/07
1721.22.00.00	TRANSE COMP FINAN PELA EXPLOR REC NATURAIS	Art. 20, §1º da CF
1721.22.70.00	COTA-PARTE FUNDO ESPECIAL PETRÓLEO - FEP	Lei n.º 9.478/97
1721.22.90.00	OUTRAS TRAN DECOR CP FINAN EXP REC NAT	Legislação Especifica

5





Documento Assinado Digitalmente por: JOSE AGLAISON QUERALVARES JUNIOR  
 Acesse em: [https://seetec.psp.gov.br/ptpp/printarDoc.seam?codigo\\_documento:6a504112-d4ed-4c05-884f-334e7608e1be](https://seetec.psp.gov.br/ptpp/printarDoc.seam?codigo_documento:6a504112-d4ed-4c05-884f-334e7608e1be)

1721.33.00.00	TRANSF. RECURS. DO SUS - REP. FUNDO/FUNDO	Art. 198 da CF e art. 77 do ADCT
1721.33.10.00	ATENÇÃO BÁSICA	Art. 77 do ADCT c/c Portaria do MS n.º 1.497/07
1721.33.10.01	PISO ATENÇÃO BÁSICA (PAB FIXO)	Art. 77 do ADCT c/c Portaria do MS n.º 1.497/07
1721.33.10.02	SAÚDE DA FAMÍLIA - SF	Art. 77 do ADCT c/c Portaria do MS n.º 1.497/07
1721.33.10.03	AGENTES COMUNITÁRIOS DE SAÚDE - ACS	Art. 77 do ADCT c/c Portaria do MS n.º 1.497/07
1721.33.10.04	SAÚDE BUCAL - SB	Art. 77 do ADCT c/c Portaria do MS n.º 1.497/07
1721.33.10.05	FATOR INCENTIVO ATENÇÃO BÁSICA - POVOS INDÍGENAS	Art. 77 do ADCT c/c Portaria do MS n.º 1.497/07
1721.33.10.06	INCENTIVO ATENÇÃO À SAÚDE - SISTEMA PENITENCIÁRIO	Art. 77 do ADCT c/c Portaria do MS n.º 1.497/07
1721.33.10.07	INCENTIVO ATENÇÃO INTEGRAL À SAÚDE DO ADOLESCENTE	Art. 77 do ADCT c/c Portaria do MS n.º 1.497/07
1721.33.10.08	COMPENSAÇÕES DE ESPECIFICIDADES REGIONAIS	Legislação Específica
1721.33.10.09	PROGRAMA SAÚDE NA ESCOLA - PSE	Legislação Específica
1721.33.10.10	NÚCLEO DE APOIO À SAÚDE DA FAMÍLIA - NASF	Legislação Específica
1721.33.10.11	IMPL. POLÍTICA NACIONAL DE ATENÇÃO À SAÚDE DO HOMEM	Legislação Específica
1721.33.10.99	OUTROS PROGRAMAS FINANC. POR TRANSF. FUNDO A FUNDO	Art. 77 do ADCT c/c Portaria do MS n.º 1.497/07
1721.33.20.00	ATENÇÃO DE MAC AMBULATORIAL E HOSPITALAR	Art. 77 do ADCT c/c Portaria do MS n.º 1.497/07
1721.33.20.01	TETO FINANCEIRO	Art. 77 do ADCT c/c Portaria do MS n.º 1.497/07
1721.33.20.02	SAMU - SERVIÇO DE ATENDIMENTO MÓVEL DE URGÊNCIA	Art. 77 do ADCT c/c Portaria do MS n.º 1.497/07
1721.33.20.03	CEO - CENTRO DE ESPECIALIDADES ODONTOLÓGICAS	Art. 77 do ADCT c/c Portaria do MS n.º 1.497/07
1721.33.20.04	CAPS - CENTRO DE ATENÇÃO PSICOSSOCIAL	Art. 77 do ADCT c/c Portaria do MS n.º 1.497/07
1721.33.20.05	CEREST - CENTRO DE REFERÊNCIA EM SAÚDE DO TRABALHADOR	Art. 77 do ADCT c/c Portaria do MS n.º 1.497/07
1721.33.20.06	CNRAC - CENTRO NACIONAL REGULAÇÃO DE ALTA COMPLEXIDADE	Art. 77 do ADCT c/c Portaria do MS n.º 1.497/07
1721.33.20.07	TERAPIA RENAL SUBSTITUTIVA	Art. 77 do ADCT c/c Portaria do MS n.º 1.497/07
1721.33.20.08	TRANSPLANTE - LORNÉIA	Art. 77 do ADCT c/c Portaria do MS n.º 1.497/07
1721.33.20.09	TRANSPLANTE - RIM	Art. 77 do ADCT c/c Portaria do MS n.º 1.497/07
1721.33.20.10	TRANSPLANTE - FÍGADO	Art. 77 do ADCT c/c Portaria do MS n.º 1.497/07
1721.33.20.11	TRANSPLANTE - PULMÃO	Art. 77 do ADCT c/c Portaria do MS n.º 1.497/07
1721.33.20.12	TRANSPLANTE - CORAÇÃO	Art. 77 do ADCT c/c Portaria do MS n.º 1.497/07
1721.33.20.13	TRANSPLANTE - OUTROS	Art. 77 do ADCT c/c Portaria do MS n.º 1.497/07
1721.33.20.99	OUTROS PROGRAMAS FINANC. POR TRANSF. FUNDO A FUNDO	Art. 77 do ADCT c/c Portaria do MS n.º 1.497/07
1721.33.30.00	VIGILÂNCIA EM SAÚDE	Art. 77 do ADCT c/c Portaria do MS n.º 1.497/07
1721.33.30.01	VIGILÂNCIA E PROMOÇÃO DA SAÚDE	Legislação Específica
1721.33.30.02	CAMPANHAS DE VACINAÇÃO	Art. 77 do ADCT c/c Portaria do MS n.º 1.497/07
1721.33.30.03	DST/AIDS	Art. 77 do ADCT c/c Portaria do MS n.º 1.497/07
1721.33.30.04	VIGILÂNCIA SANITÁRIA	Art. 77 do ADCT c/c Portaria do MS n.º 1.497/07
1721.33.30.99	OUTROS PROGRAMAS FINANC. POR TRANSF. FUNDO A FUNDO	Art. 77 do ADCT c/c Portaria do MS n.º 1.497/07
1721.33.40.00	ASSISTÊNCIA FARMACÉUTICA	Art. 77 do ADCT c/c Portaria do MS n.º 1.497/07
1721.33.40.01	COMP. BÁSICO DA ASSIST. FARMACÉUTICA FIXO	Art. 77 do ADCT c/c Portaria do MS n.º 1.497/07
1721.33.40.02	FARMÁCIA POPULAR DO BRASIL	Art. 77 do ADCT c/c Portaria do MS n.º 1.497/07
1721.33.40.99	OUTROS PROGRAMAS FINANC. POR TRANSF. FUNDO A FUNDO	Art. 77 do ADCT c/c Portaria do MS n.º 1.497/07
1721.33.50.00	GESTÃO DO SUS	Art. 77 do ADCT c/c Portaria do MS n.º 1.497/07
1721.33.50.01	QUALIFICAÇÃO DA GESTÃO DO SUS	Art. 77 do ADCT c/c Portaria do MS n.º 1.497/07
1721.33.50.02	IMPLANTAÇÃO DE AÇÕES E SERVIÇOS DE SAÚDE	Art. 77 do ADCT c/c Portaria do MS n.º 1.497/07
1721.33.50.03	OUTROS PROGRAMAS FINANC. POR TRANSF. FUNDO A FUNDO	Art. 77 do ADCT c/c Portaria do MS n.º 1.497/07
1721.33.60.00	INVESTIMENTOS NA REDE DE SERVIÇOS DE SAÚDE	Legislação Específica
1721.33.60.01	UNIDADES BÁSICAS DE SAÚDE - UBS	Legislação Específica
1721.33.99.00	OUTROS PROGRAMAS FINANC. POR TRANSF. FUNDO A FUNDO	Art. 77 do ADCT c/c Portaria do MS n.º 1.497/07
1721.33.99.01	FARMÁCIA POPULAR DO BRASIL	Legislação Específica
1721.33.99.99	DEMAIS PROGRAMAS - FUNDO A FUNDO	Art. 77 do ADCT c/c Portaria do MS n.º 1.497/07
1721.34.00.00	TRANSF. RECURSOS DO FNAS	Art. 195 e 204 da CF/Lei n.º 8.742/93
1721.34.01.00	PAIF - PROGRAMA DE ATENÇÃO INTEGRAL À FAMÍLIA	LOAS (Lei n.º 8.742, de 07.12.93) e atualizações
1721.34.02.00	PROTEÇÃO SOCIAL BÁSICA PARA CRIANÇA E IDOSO	LOAS (Lei n.º 8.742, de 07.12.93) e atualizações
1721.34.03.00	CREAS - CENTROS DE REF. ESPEC. DE ASSISTÊNCIA SOCIAL	LOAS (Lei n.º 8.742, de 07.12.93) e atualizações
1721.34.04.00	PROJOVEM	LOAS (Lei n.º 8.742, de 07.12.93) e atualizações
1721.34.05.00	PPD - PROGRAMA PORTADOR DE DEFICIÊNCIA	LOAS (Lei n.º 8.742, de 07.12.93) e atualizações
1721.34.06.00	SENTINELA - Combate Abuso Expl. Sexual Crianças e Adolescentes	LOAS (Lei n.º 8.742, de 07.12.93) e atualizações
1721.34.07.00	PETI - PROGRAMA DE ERRADICAÇÃO DO TRABALHO INFANTIL	LOAS (Lei n.º 8.742, de 07.12.93) e atualizações
1721.34.08.00	IGD - ÍNDICE DE GESTÃO DESCENTRALIZADA	LOAS (Lei n.º 8.742, de 07.12.93) e atualizações
1721.34.09.00	CRAS - CENTRO DE REFERÊNCIA DE ASSISTÊNCIA SOCIAL	LOAS (Lei n.º 8.742, de 07.12.93) e atualizações
1721.34.10.00	CREAS - CENTRO DE REF. ESPECIALIZADA ASSISTÊNCIA SOCIAL	LOAS (Lei n.º 8.742, de 07.12.93) e atualizações
1721.34.99.00	OUTRAS TRANSF. DO FUNDO NACIONAL DE ASSISTÊNCIA SOCIAL	LOAS (Lei n.º 8.742, de 07.12.93) e atualizações
1721.35.00.00	TRANSF. RECURS. DO FNDE	Legislação Específica
1721.35.01.00	TRANSF. DO SALÁRIO EDUCAÇÃO	Legislação Específica
1721.35.02.00	TRANSF. DIRETA FNDE REF. PDDF	Legislação Específica
1721.35.03.00	TRANSF. DIRETA FNDE REF. PNAF	Legislação Específica
1721.35.04.00	TRANSF. DIRETA FNDE REF. PNATE	Legislação Específica
1721.35.99.00	OUTRAS TRANSF. DIRETA DO FNDE	Legislação Específica
1721.35.99.01	PNAC - PNAF/CRFCHF	Legislação Específica
1721.35.99.02	PNAP - PRÉ-ESCOLA	Legislação Específica
1721.35.99.03	PNAE - EJA	Legislação Específica
1721.35.99.04	PNAEM - MÉDIO	Legislação Específica
1721.35.99.05	PANEM - QUILOMBOLA	Legislação Específica
1721.35.99.99	OUTRAS TRANSFERÊNCIAS DO FNDE	Legislação Específica



1721.36.01.00	TRANSF FINANC. ICMS - DESONERAÇÃO - LC 87/96	Art. 158, IV da CF
91721.36.01.00	DEDUÇÃO ICMS DESONERAÇÃO - LC 87/96	Art. 158, IV da CF c/c LC 87/96
1721.99.00.00	OUTRAS TRANSF DA UNIAO	Legislação Especifica
1722.00.00.00	TRANSFERENCIAS DOS ESTADOS	Art. 158 da CF
1722.01.00.00	PARTICIPACAO NA REC DOS ESTADOS	
1722.01.01.00	COTA-PARTE DO ICMS	Art. 158, inciso IV da CF
91722.01.01.00	DEDUCAO RECEITA - ICMS	Lei n.º 11.494/2007
1722.01.02.00	COTA-PARTE DO IPVA	Art. 158, inciso III da CF
91722.01.02.00	DEDUÇÃO RECEITA - IPVA	Lei n.º 11.494/2007
1722.01.04.00	COTA PARTE DO IPI S/EXPORTAÇÃO	Art. 159, II da CF
91722.01.04.00	DEDUÇÃO RECEITA - IPI/EXPORTA	Lei n.º 11.494/2007
1722.01.13.00	COTA-PARTE CONT INT DOM ECON-CIDE	Art. 159, III da CF
1722.01.99.00	OUTRAS PARTICIP REC DOS ESTADOS	Legislação Especifica
1722.22.00.00	TRANSF COTA-PARTE COMPENSACAO FINANCEIRA	Legislação Especifica
1722.22.90.00	OUTRAS TRANSF DECOR COMP FINANCEIRA	Legislação Especifica
1722.33.00.00	TRAN REC EST P/PRG SAUDE REP FUNDO A FUNDO	Legislação Especifica
1722.99.00.00	OUTRAS TRANSF DOS ESTADOS	Legislação Especifica
1722.99.01.00	FDS - FUNDO DE DESENVOLVIMENTO SOCIAL	Legislação Especifica
1722.99.99.00	OUTRAS TRANSFERÊNCIAS DOS ESTADOS	Legislação Especifica
1724.00.00.00	TRANSF MULTIGOVERNAMENTAIS	Art. 60 do ADCT
1724.01.00.00	TRANSF DE RECURSOS DO FUNDEB	Lei n.º 11.494/2007
1724.02.00.00	TRANS REC COMPL UNIAO AO FUNDEB	Lei n.º 11.494/2007
1730.00.00.00	TRANSFERÊNCIAS DE INSTITUIÇÕES PRIVADAS	Legislação Especifica
1750.00.00.00	TRANSFERÊNCIAS DE PESSOAS	Legislação Especifica
1760.00.00.00	TRANSFERENCIAS DE CONVENIOS	Lei Federal n.º 8.666/93
1761.00.00.00	TRANSF CONV UNIAO E SUAS ENTIDADES	Lei Federal n.º 8.666/93, art. 116
1761.01.00.00	TRANSF CONV SUS	Lei Federal n.º 8.666/93, art. 116
1761.02.00.00	TRANSF CONV UNIAO DEST PRG EDUCAÇÃO	Lei Federal n.º 8.666/93, art. 116
1761.03.00.00	TRANSF CONV UNIAO DEST PRG ASS SOCIAL	Lei Federal n.º 8.666/93, art. 116
1761.99.00.00	OUTRAS TRANSF DE CONV DA UNIAO	Lei Federal n.º 8.666/93, art. 116
1761.99.01.00	TRANSF. CONVÊNIO DA UNIAO - FUNDECA	Legislação Especifica
1761.99.99.00	OUTRAS TRANSFERS DE CONVÊNIO DA UNIAO - PREFEITURA	Legislação Especifica
1762.00.00.00	TRANSF CONV ESTADOS/DF E SUAS ENTIDADES	Lei Federal n.º 8.666/93
1762.01.00.00	TRANSF CONV DOS ESTADOS P/O SUS	Lei Federal n.º 8.666/93
1762.02.00.00	TRANSF CONV DOS ESTADOS P/EDUCAÇÃO	Lei Federal n.º 8.666/93, art. 116
1762.02.01.00	PROGRAMA A CAMINHO DA ESCOLA	Lei Federal n.º 8.666/93, art. 116
1762.99.00.00	OUTRAS TRANSF DE CONV DOS ESTADOS	Lei Federal n.º 8.666/93, art. 116
1762.99.01.00	OUTRAS TRANSFERS DE CONV. DOS ESTADOS - ASS. SOCIAL	Lei Federal n.º 8.666/93, art. 116
1762.99.02.00	OUTRAS TRANSFERS DE CONV. DOS ESTADOS - FUNDECA	Lei Federal n.º 8.666/93, art. 116
1764.00.00.00	TRANSF CONVEN DE INSTIT PRIVADAS	Lei Federal n.º 8.666/93, art. 116
1900.00.00.00	OUTRAS RECEITAS CORRENTES	Legislação Especifica / CTM
1910.00.00.00	MULTA JUROS MORA	CTM
1911.00.00.00	MULTA JUROS MORA DOS TRIBUTOS	CTM
1911.38.00.00	MULTA JUROS MORA DO IPTU	CTM
1911.39.00.00	MULTA JUROS MORA DO ITBI	CTM
1911.40.00.00	MULTA JUROS MORA DO ISS	CTM
1911.99.00.00	MULTA JUROS MORA DE OUTROS TRIBUTOS	CTM
1912.29.00.00	MULTA JUROS DE MORA CONTRIB RPPS	Legislação Especifica
1912.29.00.01	MULTA JUROS DE MORA CONTRIB PATRONAIS P/RPPS	Legislação Especifica
1912.29.00.02	MULTAS JUROS DE MORA CONTRIB. SEGURADO	Legislação Especifica
1912.29.00.03	MULTAS JUROS DE MORA CONT. PARCELAMENTO DE DÉBITOS	Legislação Especifica
1912.29.99.00	MULTAS E JUROS DE MORA DE OUTRAS CONTRIBUIÇÕES	
1912.29.99.01	MULTAS E JUROS DE MORA OUTRAS CONTRIBUIÇÕES - PRINCIPAL	Legislação Especifica
1913.00.00.00	MULTA JUROS MORA DIV ATIVA DOS IMPOSTOS	CTM
1913.11.00.00	MULTA JUROS MORA DIV AT IPTU	CTM
1913.12.00.00	MULTA JUROS MORA DIV AT ITBI	CTM
1913.13.00.00	MULTA JUROS MORA DIV AT ISS	CTM
1913.13.15.00	MULTAS PREVISTAS NA LEGISLAÇÃO DE TRANSITO	Legislação Especifica
1913.99.00.00	MULTA JUROS MORA DIV ATIVA OUTROS TRIBUTOS	CTM
1915.00.00.00	MULTAS E JUROS DE MORA DA DÍVIDA ATIVA DE OUTRAS RECEITAS	Legislação Especifica - CTM
1915.99.00.00	OUTRAS MULTAS E JUR. MORA DÍVIDA ATIVA OUTRAS RECEITAS	Legislação Especifica - CTM
1915.99.01.00	OUTRAS MULTAS E JUR. DIV. ATIVA DE OUTRAS RECEITAS	Legislação Especifica - CTM
1918.01.00.00	MULTAS E JUROS DE MORA DE OUTRAS RECEITAS	Legislação Especifica
1918.01.00.00	MULTAS E JUROS DE MORA DE ALUGUEL	Legislação Especifica
1918.99.00.00	OUTRAS MULTAS E JUROS DE MORA	Legislação Especifica
1919.00.00.00	MULTAS DE OUTRAS ORIGENS	Legislação Especifica
1919.26.00.00	MULTAS PREVISTAS NA LEGISLAÇÃO DE DEFESA DOS DIREITOS DIFUSOS	Legislação Especifica
1919.27.00.00	MULTAS E JUROS PREVISTOS EM CONTRATOS	Legislação Especifica
1919.99.00.00	OUTRAS MULTAS	Legislação Especifica - CTM
1919.99.01.00	OUTRAS MULTAS - AUTARQUIA	Legislação Especifica - CTM
1919.99.09.00	OUTRAS MULTAS - PREFEITURA	Legislação Especifica - CTM



1920.00.00.00	INDENIZACOES E RESTITUICOES	Legislação Especifica
1921.00.00.00	INDENIZACOES	Legislação Especifica
1921.06.00.00	INDENIZACOES DANOS CAUSADOS AO PATRIMONIO PUBLICO	Legislação Especifica
1921.99.00.00	OUTRAS INDENIZACOES	Legislação Especifica
1921.99.01.00	OUTRAS INDENIZACOES - PREFEITURA	
1922.00.00.00	RESTITUICOES	Legislação Especifica
1922.10.00.00	COMPENSAÇÕES FIN. ENTRE RGPS E RPPS	Legislação Especifica
1922.10.01.00	COMPENSAÇÕES FINANC. ENTRE O RGPS E RPPS - PRINCIPAL	Legislação Especifica
1922.99.00.00	OUTRAS RESTITUICOES	Legislação Especifica
1922.99.01.00	OUTRAS RESTITUICOES (PM)	Legislação Especifica
1922.99.02.00	OUTRAS RESTITUICOES (FMS)	Legislação Especifica
1922.99.03.00	OUTRAS RESTITUICOES (FMS)	Legislação Especifica
1922.99.04.00	OUTRAS RESTITUICOES (FUNDECA)	Legislação Especifica
1922.99.05.00	OUTRAS RESTITUICOES (AUTARQUIAS)	Legislação Especifica
1922.99.06.00	OUTRAS RESTITUICOES (RPPS)	Legislação Especifica
1930.00.00.00	RECEITA DA DIVIDA ATIVA	CTM
1931.00.00.00	RECEITA DA DIVIDA ATIVA TRIBUTARIA	CTM
1931.11.00.00	RECEITA DIV AT IMP SOBRE IPTU	CTM
1931.12.00.00	RECEITA DIV AT IPI	CTM
1931.13.00.00	RECEITA DIV AT ISS	CTM
1931.98.00.00	RECEITA DIV AT DAS CONTRIBUICOES DE MELHORIA	CTM
1931.99.00.00	RECEITA DIVIDA ATIVA DE OUTROS TRIBUTOS	CTM
1932.00.00.00	RECEITA DA DIVIDA ATIVA NÃO TRIBUTARIA	Legislação Especifica
1932.99.01.00	REC. DIVIDA ATIVA NÃO TRIS. DE OUTRAS RECEITAS	Legislação Especifica
1940.00.00.00	RECEITAS APORTIS. PERIODOS P/AMORTIZ. DEFIC. ATUARIAIS RPPS	Legislação Especifica
1990.00.00.00	RECEITAS DIVERSAS	Legislação Especifica
1990.02.00.00	REC. ONUS SUCUMBENCIA DE ACOES JUDICIAIS	Legislação Especifica
1990.02.01.00	RECEITA DE HONORARIOS DE ADVOGADOS	Legislação Especifica
1990.99.00.00	OUTRAS RECEITAS	Legislação Especifica
2000.00.00.00	RECEITAS DE CAPITAL	Legislação Especifica
2100.00.00.00	OPERACOES DE CREDITO	Art. 32 e 33 da LC n.º 101/2000
2110.00.00.00	OPERACOES DE CREDITO INTERNAS	Art. 32 e 33 da LC n.º 101/2000
2114.00.00.00	OPERACOES DE CREDITO INTERNAS - CONTRATUAIS	Art. 32 e 33 da LC n.º 101/2000
2114.01.00.00	OPRS. CREDITO INTERNAS P/PROGS. DE EDUCACAO	Legislação Especifica
2114.02.00.00	OPRS. CREDITO INTERNAS P/PROGRAMAS DE SAUDE	Legislação Especifica
2114.05.00.00	OP. CRED. INTERNAS P/PROGS. MOD. AUM. PUBLICA	Art. 32 e 33 da LC n.º 101/2000
2200.00.00.00	ALIENACAO DE BENS	Lei n.º 8.666/93
2210.00.00.00	ALIENACAO DE BENS MOVEIS	Lei n.º 8.666/93
2211.00.00.00	ALIENACAO DE TUBILIARIOS	Lei n.º 8.666/93
2219.00.00.00	ALIENACAO DE OUTROS MOVEIS	Lei n.º 8.666/93
2220.00.00.00	ALIENACAO DE BENS IMOVEIS	Lei n.º 8.666/93
2229.00.00.00	ALIENACAO DE OUTROS BENS IMOVEIS	Lei n.º 8.666/93
2400.00.00.00	TRANSFERENCIAS DE CAPITAL	Legislação Especifica
2420.00.00.00	TRANSFERENCIAS INTERGOVERNAMENTAIS	Legislação Especifica
2421.00.00.00	TRANSFERENCIAS DA UNIAO	Legislação Especifica
2421.01.00.00	TRANSF. DE RECURSOS DO SUS	Legislação Especifica
2421.02.00.00	TRANSF. REC. DEST. A PROGS. EDUCACAO	Legislação Especifica
2421.99.00.00	OUTRAS TRANSFERENCIAS DA UNIAO	Legislação Especifica
2422.00.00.00	TRANSFERENCIAS DOS ESTADOS	Legislação Especifica
2422.01.00.00	TRANSF. DE RECURSOS DO SUS	Legislação Especifica
2422.02.00.00	TRANSF. REC. DEST. A PROGS. EDUCACAO	Legislação Especifica
2422.99.00.00	OUTRAS TRANSF. DOS ESTADOS	Legislação Especifica
2430.00.00.00	TRANSFERENCIAS DE INSTITUICOES PRIVADAS	Legislação Especifica
2470.00.00.00	TRANSFERENCIAS DE CONVENIOS	Lei n.º 8.666/93
2471.00.00.00	TRANSF. CONV. DA UNIAO E DE SUAS ENTIDADES	Lei n.º 8.666/93
2471.01.00.00	TRANSF. CONV. DA UNIAO P/SUS	Lei n.º 8.666/93
2471.02.00.00	TRANSF. CONV. DA UNIAO PROGS. EDUCACAO	Lei n.º 8.666/93
2471.03.00.00	TRANSF. CONV. UNIAO DEST. PROG. SANEAMENTO BASICO	Lei n.º 8.666/93
2471.05.00.00	TRANSF. CONV. UN. DEST. PROG. INFRA. ESTRUTURA	Lei n.º 8.666/93
2471.99.00.00	OUTRAS TRANSF. DE CONV. DA UNIAO	Lei n.º 8.666/93
2472.00.00.00	TRANSF. CONV. DOS ESTADOS/DE SEUS ENTIDADES	Lei n.º 8.666/93
2472.01.00.00	TRANSF. CONV. DOS ESTADOS P/O SUS	Lei n.º 8.666/93
2472.02.00.00	TRANSF. CONV. DEST. A PROGS. EDUCACAO	Lei n.º 8.666/93
2472.03.00.00	TRANSF. CONV. EST. DEST. A PROGS. SANEAMENTO BASICO	Lei n.º 8.666/93
2472.05.00.00	TRANSF. CONV. EST. DEST. PROG. INFRA. ESTR. TRANSF.	Lei n.º 8.666/93
2472.99.00.00	OUTRAS TRANSF. DE CONV. DOS ESTADOS	Lei n.º 8.666/93
2500.00.00.00	OUTRAS RECEITAS DE CAPITAL	Legislação Especifica
2590.00.00.00	OUTRAS RECEITAS	Legislação Especifica



7000.00.00.00	RECEITAS CORRENTES - INTRA-ORÇAMENTÁRIAS	Legislação Especifica
7200.00.00.00	RECEITAS DE CONTRIBUIÇÕES INTRA-ORÇAMENTÁRIAS	Legislação Especifica
7210.00.00.00	CONTRIBUIÇÕES SOCIAIS - INTRA-ORÇAMENTÁRIAS	Legislação Especifica
7210.09.00.00	CONTRIBUIÇÕES PREVIDENCIARIAS DO RPPS	Legislação Especifica
7210.29.01.00	CONTRIBUIÇÃO PATRONAL SERV. ATIVO CIVIL	Legislação Especifica
7210.29.03.00	CONTRIBUIÇÃO PATRONAL INATIVO CIVIL	Legislação Especifica
7900.00.00.00	OUTRAS RECEITAS CORRENTES - INTRA-ORÇAMENTÁRIAS	Legislação Especifica
7910.00.00.00	MULTAS E JUROS DE MORA	Legislação Especifica
7912.00.00.00	MULTAS E JUROS DE MORA DAS CONTRIBUIÇÕES	Legislação Especifica
7912.29.00.00	MULTAS E JUROS DE MORA DA CONTRIB. PARA O RPPS	Legislação Especifica
7912.29.01.00	MULTAS E JUROS DE MORA DAS CONTRIB. PATRONAIS	Legislação Especifica
7912.29.02.00	MULTAS E JUROS DE MORA DAS CONTRIB. DO SERVIDOR	Legislação Especifica

Documento Assinado Digitalmente por: JOSE AGUIARSON QUERALVARES JUNIOR  
 Acesse em: <https://stc.tee.pe.gov.br/epv/validaDoc.seam> Código do documento: 6a5041f2-d4ed-4c05-884f-334e7608f6be

+



## MUNICÍPIO DE VITÓRIA DE SANTO ANTÃO

### TABELA EXPLICATIVA DA EVOLUÇÃO DA RECEITA

CÓDIGO	DISCRIMINAÇÃO DA RECEITA	REALIZADA EM 2014	REALIZADA EM 2015	ORÇADA EM 2016	ORÇADA EM 2017
41000.00.00	RECEITAS CORRENTES	200.625.704,26	210.491.259,07	277.633.000,00	291.430.000,00
41100.00.00	Receita Tributária	18.303.372,06	20.395.894,83	20.127.000,00	20.914.000,00
41200.00.00	Receita de Contribuições	10.710.618,00	12.857.972,51	13.831.000,00	22.016.000,00
41300.00.00	Receita Patrimonial	1.274.925,90	1.219.289,77	2.737.000,00	2.844.000,00
	Aplicações financeiras	986.184,66		846.000,00	1.288.000,00
	outras Receitas Patrimoniais	288.741,24	1.219.289,77	1.891.000,00	1.556.000,00
41500.00.00	Receita Industrial				
41600.00.00	Receita de Serviços				
41700.00.00	Transferências Correntes	166.371.556,98	170.631.496,03	226.782.000,00	229.535.000,00
	Cota-Parte do FPM	35.125.817,63	34.937.038,84	47.238.000,00	47.267.000,00
	Transf. de Recursos do SUS - FMS	29.119.191,70	30.502.222,11	49.453.000,00	51.386.000,00
	Outras Transferências Correntes	102.126.547,65	105.192.235,08	130.091.000,00	130.882.000,00
41900.00.00	Outras Receitas Correntes	3.965.231,32	5.386.605,93	14.156.000,00	16.121.000,00
42000.00.00	RECEITAS DE CAPITAL	6.953.216,86	2.131.133,19	20.810.000,00	8.284.000,00
42100.00.00	Operações de Crédito			8.000.000,00	2.000.000,00
42200.00.00	Alienação de Bens		118.700,00	273.000,00	284.000,00
42400.00.00	Transferências de Capital	6.953.216,86	2.012.433,19	12.537.000,00	6.000.000,00
42500.00.00	Outras Receitas de Capital				
	RECEITAS INTRAORÇAMENTÁRIAS	9.727.127,77	14.548.469,23	9.557.000,00	10.286.000,00
	<b>TOTAL GERAL</b>	<b>217.306.048,89</b>	<b>227.170.861,49</b>	<b>308.000.000,00</b>	<b>310.000.000,00</b>



MUNICÍPIO DE VITÓRIA DE SANTO ANTÃO

Documento Assinado Digitalmente por: JOSE AGLAISON QUERALVARES JUNIOR  
Acesse em: <https://stce.tce.pe.gov.br/epv/validaDoc.seam> Código do documento: 6a504112-d4ed-4c05-884f-334e7608f6be

### Representação Gráfica das Receitas por Origem

- RECEITA PATRIMONIAL
- RECEITA DE SERVIÇOS
- TRANSFERÊNCIAS CORRENTES
- OPERAÇÕES DE CREDITO
- ALIENAÇÃO DE BENS
- TRANSFERÊNCIA DE CAPITAL

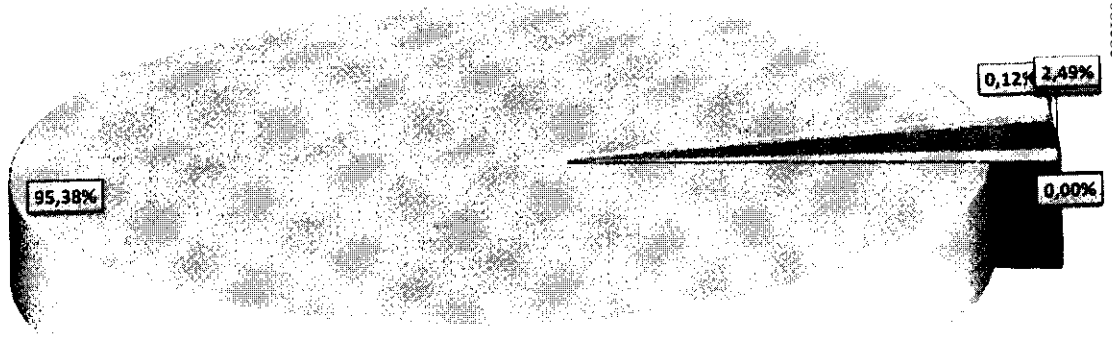



**Vitória de todos**  
 Prefeitura Municipal da Vitória  
**MUNICÍPIO DE VITÓRIA DE SANTO ANTÃO**  
 Relação das Fontes de Recursos  
 Orçamento 2017

Código	Id-Us0	Descrição	Valor	Percentual
			102.116.869,00	32,94%
1	0.1.00	01 - Recursos Próprios	14.139.175,90	4,56%
2	0.1.01	02 - Impostos e Transferências MDE	28.012.974,90	9,04%
3	0.1.02	03 - Impostos e Transferência Saúde	34.137.600,00	11,01%
4	0.1.18	04 - FUNDEB 60%	22.758.400,00	7,34%
5	0.1.19	05 - FUNDEB 40%	4.944.600,00	1,60%
6	0.1.52	06 - Complementação da União ao FUNDEB 60%	3.296.400,00	1,06%
7	0.1.43	07 - Complementação da União ao FUNDEB 40%	53.309.000,00	17,20%
8	0.1.58	08 - Recursos Transferidos pelo SUS	3.702.000,00	1,19%
9	0.1.59	09 - Recursos Transferidos pelo FNAS	3.488.000,00	1,13%
10	0.1.60	10 - Salário Educação	65.000,00	0,02%
11	0.1.61	11 - PDDE - Programa Dinheiro Direto na Escola	1.763.000,00	0,57%
12	0.1.62	12 - PNAE - Programa Nacional de Alimentação Escolar	230.000,00	0,07%
13	0.1.22	13 - PNAT - Programa Nacional de Transporte Escolar	2.077.000,00	0,67%
14	0.1.23	14 - Outras Transferências do FNDE	1.860.000,00	0,60%
15	0.1.24	15 - Convênio Educação	8.815.980,20	2,84%
18	0.1.24	18 - Outros Convênios	2.000.000,00	0,65%
21	0.1.00	21 - Outras Operações de Crédito	21.503.778,80	6,94%
22	0.1.82	22 - Contribuições Previdenciárias	284.000,00	0,09%
24	0.1.83	24 - Alienação de Bens	1.496.221,20	0,48%
27	0.1.64	27 - Outras Fontes		
<b>TOTAL</b>			<b>310.000.000,00</b>	<b>100,00%</b>

**Discriminação das Fontes de Recursos**

- 01 - Recursos Próprios
- 02 - Impostos e Transferências MDE
- 03 - Impostos e Transferência Saúde
- 04 - FUNDEB 60%
- 05 - FUNDEB 40%
- 06 - Complementação da União ao FUNDEB 60%
- 07 - Complementação da União ao FUNDEB 40%
- 08 - Recursos Transferidos pelo SUS
- 09 - Recursos Transferidos pelo FNAS
- 10 - Salário Educação
- 11 - PDDE - Programa Dinheiro Direto na Escola
- 12 - PNAE - Programa Nacional de Alimentação Escolar
- 13 - PNAT - Programa Nacional de Transporte Escolar
- 14 - Outras Transferências do FNDE
- 15 - Convênio Educação
- 18 - Outros Convênios
- 21 - Outras Operações de Crédito
- 22 - Contribuições Previdenciárias
- 24 - Alienação de Bens
- 27 - Outras Fontes

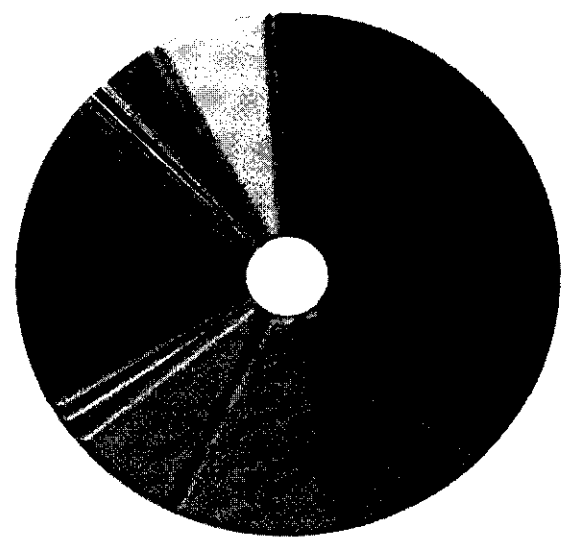

*[Handwritten signature]*



MUNICÍPIO DE VITÓRIA DE SANTO ANTÃO

TABELA EXPLICATIVA DA EVOLUÇÃO DA DESPESA

CÓDIGO	DISCRIMINAÇÃO DA DESPESA	REALIZADA EM 2014	REALIZADA EM 2015	ORÇADA EM 2016	ORÇADA EM 2017
<b>3.3.0.00.00</b>	<b>DESPESAS CORRENTES</b>	<b>200.666.599,73</b>	<b>214.962.636,04</b>	<b>233.943.000,00</b>	<b>259.913.000,00</b>
3.3.1.00.00	Pessoal e Encargos Sociais	131.365.569,28	137.593.213,05	142.457.000,00	155.129.000,00
3.3.2.00.00	Juros e Encargos da Dívida	-	1.707.470,38	2.294.000,00	1.586.000,00
3.3.3.00.00	Outras Despesas Correntes	69.301.030,45	75.661.952,61	89.192.000,00	103.198.000,00
<b>3.4.0.00.00</b>	<b>DESPESAS DE CAPITAL</b>	<b>24.695.382,88</b>	<b>7.151.310,34</b>	<b>55.884.000,00</b>	<b>30.749.000,00</b>
3.4.4.00.00	Investimentos	23.718.215,99	6.034.621,41	43.792.000,00	28.000.000,00
3.4.5.00.00	Inversões Financeiras	-	-	-	-
3.4.6.00.00	Amortização da Dívida	977.166,89	1.116.688,93	12.092.000,00	2.749.000,00
<b>3.9.9.99.99</b>	<b>RESERVA DE CONTINGÊNCIA</b>	-	-	<b>8.616.000,00</b>	<b>9.052.000,00</b>
	DESPESAS CORRENTES INTRAORÇAMENTÁRIAS	8.497.854,81	11.186.883,43	9.274.000,00	9.272.000,00
	DESPESAS DE CAPITAL INTRAORÇAMENTÁRIAS	1.838.252,66	2.804.557,11	283.000,00	1.014.000,00
<b>TOTAL GERAL</b>		<b>235.698.090,08</b>	<b>236.105.386,92</b>	<b>308.000.000,00</b>	<b>310.000.000,00</b>

Documento Assinado Digitalmente por: JOSE AGLAISON QUERALVARES JUNIOR  
Acesse em: <https://stc.tee.pe.gov.br/ep/validaDoc.seam> Código do documento: 6a5041f2-d4ed-4c05-884f-334e7608f51a





## MUNICÍPIO DE VITÓRIA DE SANTO ANTÃO

### Distribuição do Orçamento por Órgãos e Fundos Especiais

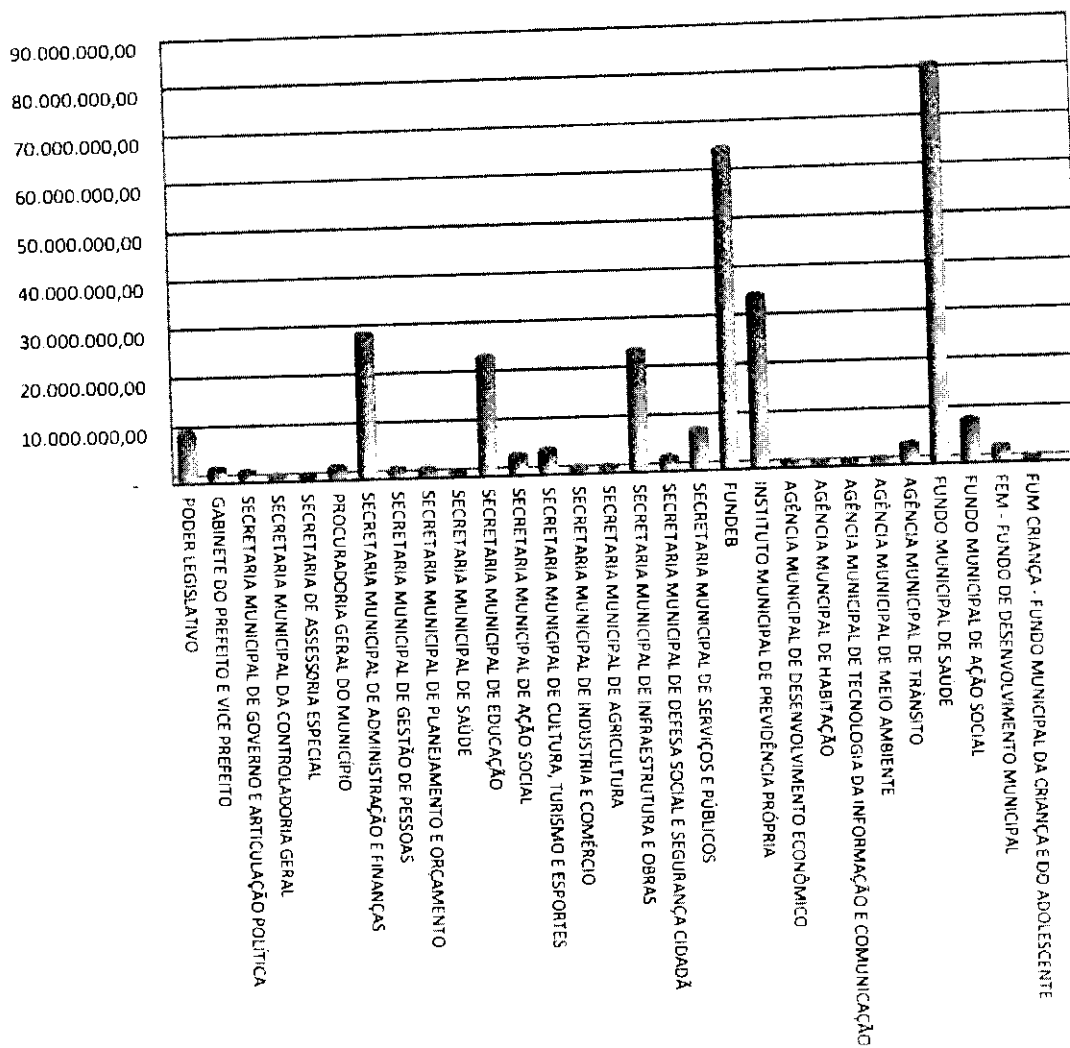



## MUNICÍPIO DE VITÓRIA DE SANTO ANTÃO

Período: Exercício de 2017

DESPESAS POR GRUPO DE NATUREZA			
Categoria	Despesa	Valor	%
3.1.00.00.00.00	PESSOAL E ENCARGOS SOCIAIS	165.415.000,00	53,36%
3.2.00.00.00.00	JUROS E ENCARGOS DA DÍVIDA	1.586.000,00	0,51%
3.3.00.00.00.00	OUTRAS DESPESAS CORRENTES	103.198.000,00	33,29%
4.4.00.00.00.00	INVESTIMENTOS	28.000.000,00	9,03%
4.5.00.00.00.00	INVERSÕES FINANCEIRAS	-	0,00%
4.6.00.00.00.00	AMORTIZAÇÃO DA DÍVIDA	2.749.000,00	0,89%
9.9.00.00.00.00	RESERVA DE CONTINGÊNCIA	9.052.000,00	2,92%
<b>TOTAL</b>		<b>310.000.000,00</b>	<b>100,00%</b>

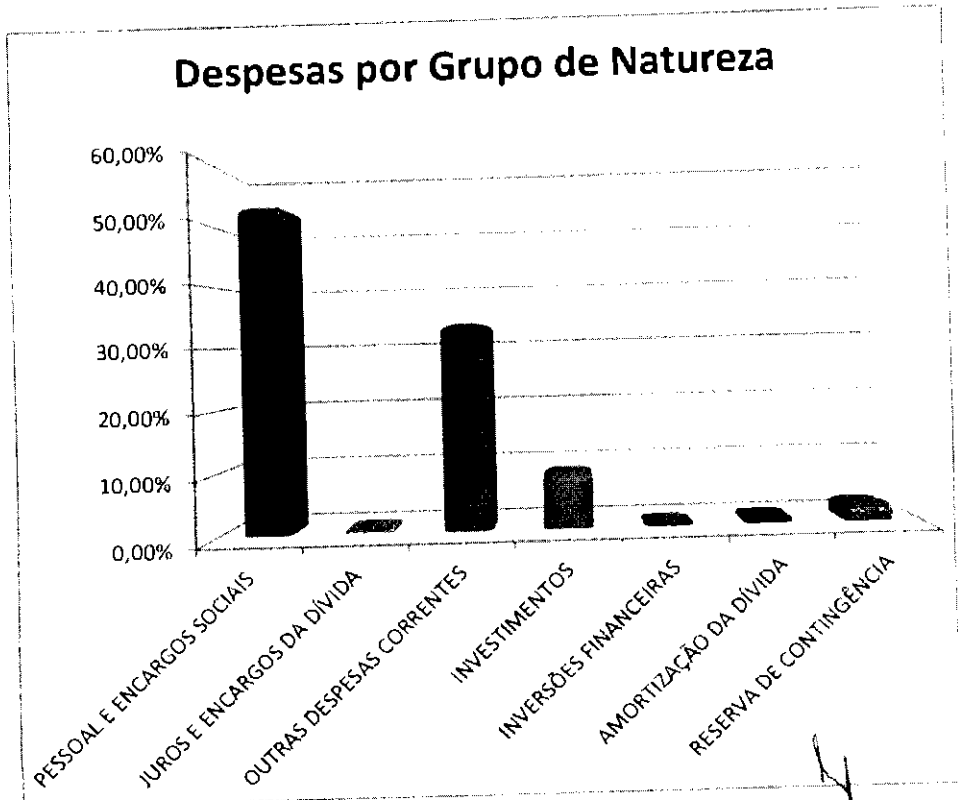



# MUNICÍPIO DE VITÓRIA DE SANTO ANTÃO

## Distribuição das Despesas por Função

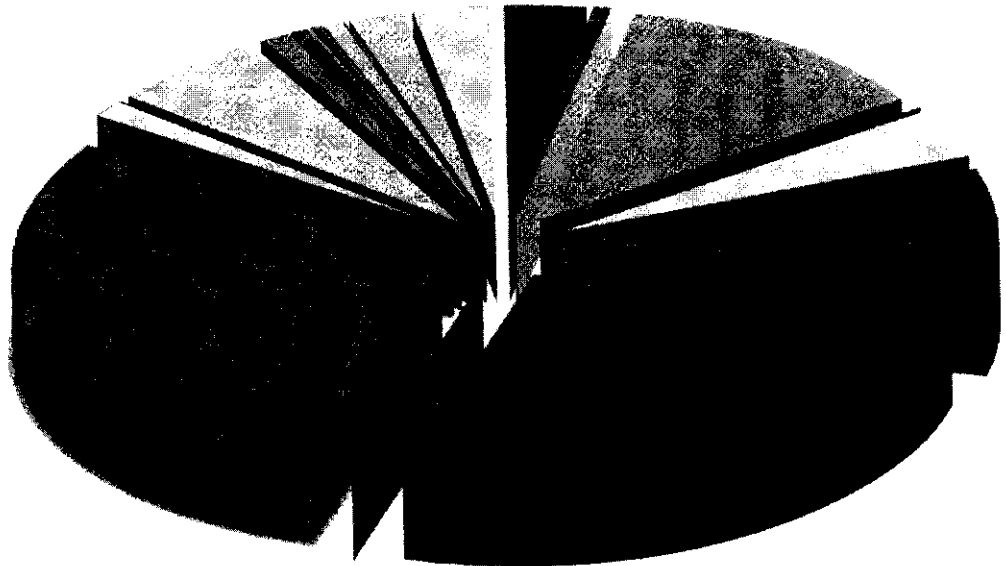

- 01 - LEGISLATIVA
- 02 - JUDICIÁRIA
- 03 - ESSENCIAL À JUSTIÇA
- 04 - ADMINISTRAÇÃO
- 06 - SEGURANÇA PÚBLICA
- 08 - ASSISTÊNCIA SOCIAL
- 09 - PREVIDÊNCIA SOCIAL
- 10 - SAÚDE
- 11 - TRABALHO
- 12 - EDUCAÇÃO
- 13 - CULTURA
- 14 - DIREITOS DA CIDADANIA
- 15 - URBANISMO
- 16 - HABITAÇÃO
- 17 - SANEAMENTO
- 18 - GESTÃO AMBIENTAL
- 19 - CIÊNCIA E TECNOLOGIA
- 20 - AGRICULTURA
- 21 - ORGANIZAÇÃO AGRÁRIA
- 22 - INDÚSTRIA
- 23 - COMÉRCIO E SERVIÇOS
- 24 - COMUNICAÇÕES
- 25 - ENERGIA
- 26 - TRANSPORTE
- 27 - DESPORTO E LAZER
- 28 - ENCARGOS ESPECIAIS
- RESERVA DE CONTINGÊNCIA

Documento Assinado Digitalmente por: JOSE AGLAISON QUERALVARES JUNIOR  
Acesse em: <https://stc.ice.pe.gov.br/epp/validaDoc.seam> Código do documento: 6a504112-d4ed-4cb5-884f-334e7608f6be

# Prefeitura Municipal de Vitória de Santo Antão

Rua Rui Duarte Damasceno Cavalcante, 144 - Urnamento - 55.502-470 - Vitória de Santo Antão/PE  
 CNPJ: 11.049.855/0001-23 Fone: (81) 3523.1217

Usuário: toayrebaaquim  
 Chave de Autenticação: 1783-587-595  
 Página: 1 / 1

## Despesa LOA por Função/2017

Valores em R\$ - LDO

Função	2017
1 Legislativa	9.600.000,00
2 Judiciária	1.891.000,00
4 Administração	38.463.675,15
6 Segurança Pública	132.000,00
8 Assistência Social	11.763.504,85
9 Previdência Social	28.763.820,00
10 Saúde	80.085.000,00
12 Educação	92.153.000,00
13 Cultura	4.070.000,00
15 Urbanismo	18.417.000,00
16 Habitação	150.000,00
17 Saneamento	3.202.000,00
18 Gestão Ambiental	1.570.000,00
19 Ciência e Tecnologia	156.000,00
20 Agricultura	541.000,00
22 Indústria	661.000,00
23 Comércio e Serviços	475.000,00
25 Energia	20.000,00
26 Transporte	2.300.000,00
27 Desporto e Lazer	174.000,00
28 Encargos Especiais	6.360.000,00
99 Reserva de Contingência	9.052.000,00
<b>Total Geral</b>	<b>310.000.000,00</b>



# Prefeitura Municipal de Vitória de Santo Antão

Rua Rua Doutor Demétrio Cavalcante, 144 - Livramento - 55.502-428 - Vitória de Santo Antão, PE  
CNPJ: 11.049.855/0001-23 Fone: (81) 3523.1217

Usuário: JoazeJoiaquim

Chave de Autenticação  
1399-4827-347

Página  
1 / 1

## Despesa LOA por Subfunção/2017

Valores em R\$ - LDO

Subfunção	2017
31 Ação Legislativa	9.600.000,00
121 Planejamento e Orçamento	1.003.000,00
122 Administração Geral	60.552.675,15
123 Administração Financeira	2.628.000,00
124 Controle Interno	465.000,00
128 Formação de Recursos Humanos	146.000,00
131 Comunicação Social	66.000,00
153 Defesa Terrestre	84.000,00
182 Defesa Civil	48.000,00
243 Assistência à Criança e ao Adolescente	3.412.000,00
244 Assistência Comunitária	4.556.504,85
272 Previdência do Regime Estatutário	28.763.820,00
301 Atenção Básica	23.430.000,00
302 Assistência Hospitalar e Ambulatorial	42.114.000,00
303 Suporte Profilático e Terapêutico	2.754.000,00
304 Vigilância Sanitária	1.095.000,00
305 Vigilância Epidemiológica	3.439.000,00
306 Alimentação e Nutrição	3.700.000,00
361 Ensino Fundamental	82.546.000,00
362 Ensino Médio	236.000,00
363 Ensino Profissional	36.000,00
364 Ensino Superior	1.704.000,00
365 Educação Infantil	2.796.000,00
366 Educação de Jovens e Adultos	39.000,00
367 Educação Especial	1.236.000,00
391 Patrimônio Histórico, Artístico e Arqueológico	118.000,00
392 Difusão Cultural	2.624.000,00
451 Infra-Estrutura Urbana	4.350.000,00
452 Serviços Urbanos	5.824.000,00
482 Habitação Urbana	150.000,00
511 Saneamento Básico Rural	2.820.000,00
517 Saneamento Básico Urbano	150.000,00
541 Preservação e Conservação Ambiental	120.000,00
543 Recuperação de Áreas Degradadas	950.000,00
544 Recursos Hídricos	232.000,00
605 Abastecimento	144.000,00
608 Promoção da Produção Agropecuária	36.000,00
661 Promoção Industrial	180.000,00
691 Promoção Comercial	46.000,00
752 Energia Elétrica	20.000,00
782 Transporte Rodoviário	200.000,00
812 Desporto Comunitário	174.000,00
843 Serviço da Dívida Interna	4.283.000,00
846 Outros Encargos Especiais	2.077.000,00
999 Reserva de Contingência	9.052.000,00
<b>Total Geral</b>	<b>310.000.000,00</b>





Documento Assinado Digitalmente por: JOSE AGLAII SON QUERARVALVES FERREZ  
 Acesse em: <https://steec.ce.gov.br/epp/validadaDoc.se?em>

PONTES	
RECEITA PREVISTA RESULTANTE DE IMPOSTOS E TRANSFERÊNCIAS	
DISCRIMINAÇÃO	
valor em R\$	
%	
IMPOSTOS MUNICIPAIS	
DIRETOS	
MULTA E JUROS DE MOROSIDADE E DÍVIDA ATIVA TRIBUTARIA	
SUBTOTAL	
17.313.000,00	12,93
5.984.000,00	4,47
400.000,00	0,30
23.695.000,00	17,70
TRANSFERÊNCIAS DA UNIDADE	
SUBTOTAL	
47.431.000,00	35,43
47.267.000,00	35,31
19.000,00	0,01
145.000,00	0,11
62.748.000,00	46,87
7.281.000,00	5,44
55.316.000,00	41,32
151.000,00	0,11
110.179.000,00	82,30
TRANSFERÊNCIAS DO ESTADO	
SUBTOTAL	
110.179.000,00	82,30
TRANSFERÊNCIAS BRUTA DO FUNDEB	
TRANSFER. LIQUIDA DO FUNDEB	
OUTRAS REC. VINC. EDUCAÇÃO EXCETO PNAE, PNAEC E PNAEP	
64.989.000,00	48,89
122.035.800,00	91,27
42.953.200,00	31,95
8.822.000,00	6,58
133.874.000,00	100,00
TOTAL DAS RECEITAS	
133.874.000,00	100,00

Na total de deduções nas despesas p/ fins de limite constitucional, estão consideradas as somas das seguintes subfunções: 306 - Ensino Superior e 307 - Educação Especial. Administração e Ensino Superior e 307 - Educação Especial.

DEMONSTRATIVO DAS RECEITAS E DESPESAS COM MANUTENÇÃO E DESENVOLVIMENTO DO ENSINO (ART. 212 - CONSTITUIÇÃO FEDERAL - 1988)

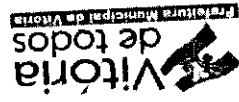

APLICAÇÃO	
DESPESA ORÇADA COM MANUTENÇÃO E DESENVOLVIMENTO DO ENSINO POR SUBFUNÇÃO	
DISCRIMINAÇÃO	
Valor em R\$	
%	
12.123 ADMINISTRAÇÃO FINANCEIRA	
24.000,00	0,03
36.000,00	0,04
12.128 FORMAÇÃO DE RECURSOS HUMANOS	
SUBTOTAL	
1.500.000,00	3,80
82.546.000,00	61,67
236.000,00	0,26
36.000,00	0,04
1.704.000,00	1,85
2.796.000,00	3,03
39.000,00	0,04
1.236.000,00	1,34
12.365 EDUCAÇÃO INFANTIL	
SUBTOTAL	
39.000,00	0,04
12.366 EDUCAÇÃO DE JOVENS E ADULTOS	
SUBTOTAL	
1.236.000,00	1,34
12.367 EDUCAÇÃO ESPECIAL	
SUBTOTAL	
1.236.000,00	1,34
12.368 EDUCAÇÃO BÁSICA	
SUBTOTAL	
97.153.000,00	100,00
DESPESA TOTAL COM EDUCAÇÃO	
SUBTOTAL	
97.153.000,00	68,84
42.953.200,00	31,95
8.822.000,00	6,58
5.536.000,00	4,14
34.841.800,00	26,03
DESPESA PRÓPRIA COM EDUCAÇÃO	
SUBTOTAL	
97.153.000,00	100,00
(-) TRANSF. LIQUIDA DO FUNDEB	
(-) OUTRAS REC. VINC. EDUCAÇÃO, EXCETO PNAE, PNAEC E PNAEP	
(-) DEDUÇÕES DAS DESP. P/ FINS DE LIMITE CONSTITUCIONAL	



48

DEMONSTRATIVO DA RECEITA DE IMPOSTOS E DAS DESPESAS PRÓPRIAS COM SAÚDE  
 (art. 2º da Lei Complementar 131 de 13 de janeiro de 2012)

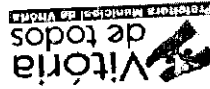

ANEXO		DISCRIMINAÇÃO		VALOR EM R\$		%	
RECEITA PRÓPRIA RESULTANTE DE IMPOSTOS E TRANSFERÊNCIAS							
MUNICÍPIOS MUNICIPAIS		17.311.000,00	12,93	5.984.000,00	4,47	0,38	
DÍVIDA ATIVA		400.000,00	0,30				
SUBTOTAL		23.695.000,00	17,70				
TRANSFERÊNCIAS DA UNIDADE		47.431.000,00	35,43				
PMA		19.000,00	0,01				
TC M/96		47.267.000,00	35,41				
TRANSFERÊNCIAS DO ESTADO		62.748.000,00	46,87				
PVA		2.281.000,00	1,68				
PMA		55.316.000,00	41,32				
TOTAL DAS TRANSFERÊNCIAS		110.179.000,00	82,30				
TOTAL DAS RECEITAS		133.874.000,00	100,00				
TRANSFERÊNCIA DE RECURSOS DO SUS		53.498.000,00					
DESPESA PRÓPRIA COM SAÚDE		26.587.000,00	19,86%				
TRANSFERÊNCIA DE RECURSOS DO SUS		33.498.000,00					
DESPESA TOTAL COM SAÚDE		60.085.000,00					
TOTAL		100,00					
DISCRIMINAÇÃO							
DESPESA DESTINADA AS AÇÕES E SERVIÇOS PÚBLICOS DE SAÚDE							
VALOR EM R\$							
%							
10.177 ADMINISTRAÇÃO GERAL		7.053.000,00	8,81				
10.301 ATENÇÃO BÁSICA		23.430.000,00	29,26				
10.302 ASSISTÊNCIA HOSPITALAR E AMBULATORIAL		42.114.000,00	52,59				
10.303 SUPORTE FARMACÊUTICO E TERAPÊUTICO		2.754.000,00	3,44				
10.304 VIGILÂNCIA SANITÁRIA		1.695.000,00	1,37				
10.305 VIGILÂNCIA EPIDEMIOLÓGICA		3.439.000,00	4,29				
10.306 ALIMENTAÇÃO E NUTRIÇÃO		200.000,00	0,25				



Documento Assinado Digitalmente por: JOSE AGLAILSON QUERALVARES JUNIOR  
 Acesse em: <https://stc.ece.pe.gov.br/epp/validaDoc.seam> Código do documento: 60164504#2-04ed-405-588413547608f8be

DEMONSTRATIVO DOS RECURSOS DESTINADOS À CRIANÇA E AO ADOLESCENTE

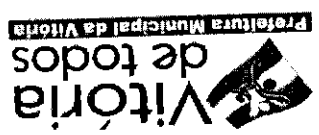

RECEITA ORÇAMENTÁRIA PREVISTA NESTE ORÇAMENTO	
DISCRIMINAÇÃO	
Valor em R\$	%
FONTE	
RECEITAS CORRENTES	291.430.000,00 97,24%
RECEITAS DE CAPITAL	8.284.000,00 2,76%
<b>TOTAL DAS RECEITAS</b>	<b>299.714.000,00 100,00%</b>

DESPA DESTINADA PARA ASSISTÊNCIA À CRIANÇA E AO ADOLESCENTE	
DISCRIMINAÇÃO	
Valor em R\$	%
APLICAÇÃO	
08.243 ASSIST. À CRIANÇA E AO ADOLESCENTE	3.412.000,00 1,14%
<b>TOTAL</b>	<b>3.412.000,00 1,14%</b>

69





Documento Assinado Digitalmente por: JOSE AGLAILSON QUERALVARES JUNIOR  
Acesse em: <https://stc.e-ice.pe.gov.br/epp/validaDoc.seam> Código do documento: 6a5041f2-d4ed-4eb5-884f-334e7608f6be

RECEITA CORRENTE PREVISTA NESTE ORÇAMENTO	
DISCRIMINAÇÃO	
Valor em R\$	
%	
FONTES	
RECEITAS CORRENTES	291.430.000,00
TOTAL DAS RECEITAS	291.430.000,00
	100,00%
	100,00%

RESERVA DE CONTINGÊNCIA	
DISCRIMINAÇÃO	
Valor em R\$	
%	
APLICAÇÃO	
DESPA DESTINADA A RESERVA DE CONTINGÊNCIA	9.052.000,00
TOTAL	9.052.000,00
	3,11%
	3,11%

DEMONSTRATIVO DOS RECURSOS DESTINADOS À  
RESERVA DE CONTINGÊNCIA

**Vitória**  
de todos  
Prefeitura Municipal da Vitória

# Município de Vitória de Santo Antão

Rua Rui Duarte Demócrito Cavalcante, 144 - Urubantem - 55.562-470 - Vitória de Santo Antão/ PE  
CNPJ: 11.049.855/0001-73 Fone: (81) 3523.1217

Usuário: Joacybeboquin

Chave de Autenticação  
23544114418

Página  
1 / 10

## Anexo 2 da Lei Nº 4.320/64 - Receitas Segundo as Categorias Econômicas

Valores em R\$ - Período: Orçamento/2017

**RECEITAS** Desdobramento Fonte Categoria Econômica

Código	Especificação	Valor	Fonte	Categoria Econômica
1	Receitas Correntes	20.914.000,00		291.430.000,00
1.1	Receita Tributária			
1.1.1	Impostos	17.311.000,00		
1.1.1.1	Imposto sobre o Patrimônio e a Renda	6.938.000,00		
1.1.1.2	Imposto sobre a Propriedade Predial e Territorial Urbana	2.859.000,00		
1.1.1.2.02	Imposto Predial	1.892.000,00		
1.1.1.2.02.01	Imposto Predial	1.892.000,00		
1.1.1.2.02.02	Imposto Territorial Urbano	967.000,00		
1.1.1.2.02.04	Imposto sobre a Renda e Proventos de Qualquer Natureza	967.000,00		
1.1.1.2.04.31	Imposto de Renda Retido nas Fontes sobre os Rendimentos do Trabalho	3.213.000,00		
1.1.1.2.04.31	Imposto de Renda Retido nas Fontes sobre os Rendimentos do Trabalho	2.152.000,00		
1.1.1.2.04.34	Imposto de Renda Retido nas Fontes sobre Outros Rendimentos	2.152.000,00		
1.1.1.2.04.34	Imposto de Renda Retido nas Fontes sobre Outros Rendimentos	1.061.000,00		
1.1.1.2.08	Imposto sobre Transmissão "Inter Vivos" de Bens Imóveis e de Direitos Reais sobre Imóveis	1.061.000,00		
1.1.1.2.08	Imposto sobre Transmissão "Inter Vivos" de Bens Imóveis e de Direitos Reais sobre Imóveis	866.000,00		
1.1.1.3	Impostos sobre a Produção e a Circulação	866.000,00		
1.1.1.3.05	Imposto sobre Serviços de Qualquer Natureza	10.373.000,00		
1.1.1.3.05.01	Imposto sobre Serviços de Qualquer Natureza	10.373.000,00		
1.1.1.3.05.01	Imposto sobre Serviços de Qualquer Natureza	9.514.000,00		
1.1.1.3.05.04	Imposto sobre Serviço de Qualquer Natureza - Simples Nacional	9.514.000,00		
1.1.1.3.05.04	Imposto sobre Serviço de Qualquer Natureza - Simples Nacional	859.000,00		
1.1.2	Taxas	859.000,00		
1.1.2.1	Taxas pelo Exercício do Poder de Polícia	3.603.000,00		
1.1.2.1.17	Taxa de Fiscalização de Vigilância Sanitária	2.628.000,00		
1.1.2.1.17	Taxa de Fiscalização de Vigilância Sanitária	42.000,00		
1.1.2.1.22	Taxa de Serviços Administrativos	42.000,00		
1.1.2.1.22	Taxa de Licença para Funcionamento de Estabelecimentos Comerciais, Indústrias e Prestadoras de Serviços	612.000,00		
1.1.2.1.25	Taxa de Licença para Funcionamento de Estabelecimentos Comerciais, Indústrias e Prestadoras de Serviços	612.000,00		
1.1.2.1.25	Taxa de Licença para Funcionamento de Estabelecimentos Comerciais, Indústrias e Prestadoras de Serviços	516.000,00		
1.1.2.1.26	Taxa de Publicidade Comercial	516.000,00		
1.1.2.1.26	Taxa de Publicidade Comercial	28.000,00		
1.1.2.1.28	Taxa de Funcionamento de Estabelecimentos em Horário Especial	28.000,00		
1.1.2.1.28	Taxa de Funcionamento de Estabelecimentos em Horário Especial	54.000,00		
1.1.2.1.28	Taxa de Licença para Execução de Obras	54.000,00		
1.1.2.1.29	Taxa de Licença para Execução de Obras	644.000,00		
1.1.2.1.31	Taxa de Utilização de Área de Domínio Público	644.000,00		
1.1.2.1.31	Taxa de Utilização de Área de Domínio Público	727.000,00		
1.1.2.1.99	Outras Taxas pelo Exercício do Poder de Polícia	727.000,00		
1.1.2.1.99	Outras Taxas pelo Exercício do Poder de Polícia	5.000,00		
1.1.2.2	Taxas pela Prestação de Serviços - Agtran	5.000,00		
1.1.2.2.09	Taxas pela Prestação de Serviços - Agtran	5.000,00		
1.1.2.2.21	Taxas de Serviços Cadastrais	975.000,00		
1.1.2.2.21	Taxas de Serviços Cadastrais	975.000,00		
1.1.2.2.21	Taxas de Serviços Cadastrais	00.000,00		
1.1.2.2.21	Taxas de Serviços Cadastrais	00.000,00		



# Município de Vitória de Santo Antão

Rua Rua Doutor Demétrio Cavalcante, 144 - Laranjeiro - 55.502-420 - Vitória de Santo Antão/PE  
 CEP: 55.502-420 Fone: (81) 3523.1217



Usuário: JoanycaJoaquim

Chave de Autenticação  
2354-6114-418

Página  
2 / 10

## Anexo 2 da Lei Nº 4.320/64 - Receitas Segundo as Categorias Econômicas

Valores em R\$ - Período: Orçamento/2017

Categoria Econômica	Descrição	Valor em R\$
1.1.2.2.21	Taxas de Serviços Cadastrais	71.000,00
1.1.2.2.28	Taxa de Cemitérios	79.000,00
1.1.2.2.28	Taxa de Cemitérios	79.000,00
1.1.2.2.90	Taxa de Limpeza Pública	745.000,00
1.1.2.2.90	Taxa de Limpeza Pública	745.000,00
1.1.2.2.99	Outras Taxas pela Prestação de Serviços	75.000,00
1.1.2.2.99.99	Outras taxas p/prestação de serviços - Prefeitura	75.000,00
1.1.2.2.99.99	Outras taxas p/prestação de serviços - Prefeitura	75.000,00
1.2	Receitas de Contribuições	22.016.000,00
1.2	Receitas de Contribuições	22.016.000,00
1.2.1	Contribuições Sociais	9.218.000,00
1.2.1.0.29	Contribuições para o Regime Próprio de Previdência do Servidor Público	9.218.000,00
1.2.1.0.29.07	Contribuição do Servidor Alvo Civil para o Regime Próprio	9.031.000,00
1.2.1.0.29.07.01	Contribuição Servidor - Prefeitura Municipal	5.052.000,00
1.2.1.0.29.07.02	Contribuição Servidor - Prefeitura Municipal	5.052.000,00
1.2.1.0.29.07.02	Contribuição Servidor - Fundo Municipal de Saúde	797.000,00
1.2.1.0.29.07.02	Contribuição Servidor - Fundo Municipal de Saúde	46.000,00
1.2.1.0.29.07.03	Contribuição Servidor - Câmara Municipal de Vereadores	46.000,00
1.2.1.0.29.07.03	Contribuição Servidor - Câmara Municipal de Vereadores	17.000,00
1.2.1.0.29.07.05	Contribuição Servidor - Ação Social	17.000,00
1.2.1.0.29.07.05	Contribuição Servidor - Ação Social	11.000,00
1.2.1.0.29.07.06	Contribuição Servidor - Ação Social	11.000,00
1.2.1.0.29.07.06	Contribuição Servidor - Pessoal Cedido	2.390.000,00
1.2.1.0.29.07.10	Contribuição Servidor - Prefeitura Municipal	2.390.000,00
1.2.1.0.29.07.10	Contribuição Servidor - Prefeitura Municipal	666.000,00
1.2.1.0.29.07.11	Contribuição Servidor - Prefeitura Municipal	666.000,00
1.2.1.0.29.07.11	Contribuição Servidor - Fundo Municipal de Saúde	35.000,00
1.2.1.0.29.07.12	Contribuição Servidor - Fundo Municipal de Saúde	35.000,00
1.2.1.0.29.07.12	Contribuição Servidor - Câmara Municipal de Vereadores	10.000,00
1.2.1.0.29.07.13	Contribuição Servidor - Câmara Municipal de Vereadores	10.000,00
1.2.1.0.29.07.13	Contribuição Servidor - Ação Social	10.000,00
1.2.1.0.29.07.14	Contribuição Servidor - Ação Social	7.000,00
1.2.1.0.29.07.14	Contribuição Servidor - RPPS	7.000,00
1.2.1.0.29.07.14	Contribuição Servidor - RPPS	162.000,00
1.2.1.0.29.09	Contribuições do Servidor Inativo Civil para o Regime Próprio	162.000,00
1.2.1.0.29.09	Contribuições do Servidor Inativo Civil para o Regime Próprio	11.000,00
1.2.1.0.29.11	Contribuições de Pensionista Civil para o Regime Próprio	11.000,00
1.2.1.0.29.11	Contribuições de Pensionista Civil para o Regime Próprio	14.000,00
1.2.1.0.29.14	Contribuição Patronal - Pessoal Cedido	14.000,00
1.2.1.0.29.14	Contribuição Patronal - Pessoal Cedido	12.798.000,00
1.2.2	Contribuições de Intervenção no Domínio Econômico	12.798.000,00
1.2.2.0.29	Contribuição Custeio Serv Iluminação Pública - COSIP	12.798.000,00
1.2.2.0.29	Contribuição Custeio Serv Iluminação Pública - COSIP	12.798.000,00
1.3	Receita Patrimonial	909.000,00
1.3.2	Recetas de Valores Mobiliários	909.000,00
1.3.2.5	Remuneração de Depósitos Bancários	909.000,00
1.3.2.5.01	Remuneração de Depósitos de Recursos Vinculados	909.000,00
1.3.2.5.01	Remuneração de Depósitos de Recursos Vinculados	2.844.000,00



Documento Assinado Digitalmente por: JOSE AGLAUSON PEREIRA LVARRES JUNIOR  
 Acesse em: <https://etce.ice.pe.gov.br/epv/validaDoc.seam?documento=6a5041f2-d4ed-4c65-884f-334e7608f6be>

# Município de Vitória de Santo Antão

Rua Rui Doutor Demétrio Cavalcante, 144 - Livramento - 55.502-420 - Vitória de Santo Antão PE  
 CEP: 55.000-000  
 CNPJ: 11.049.355/0001-23 Fone: (81) 3523 1217

Usuário: JoazeirJoachim

Chave de Autenticação  
2354-6114-418

Página  
3 / 10

## Anexo 2 da Lei Nº 4.320/64 - Receitas Segundo as Categorias Econômicas

Valores em R\$ - Período: Orçamento/2017

Categoria Econômica	Descrição	Valor em R\$
1.3.2.5.01.02	Receita de Remuneração de Depósitos Bancários de Recursos Vinculados - FUNDEB	148.000,00
1.3.2.5.01.02	Receita de Remuneração de Depósitos Bancários de Recursos Vinculados - FUNDEB	148.000,00
1.3.2.5.01.03	Receita de Remuneração de Depósitos Bancários de Recursos Vinculados - Fundo de Saúde	69.000,00
1.3.2.5.01.03	Receita de Remuneração de Depósitos Bancários de Recursos Vinculados - Fundo de Saúde	69.000,00
1.3.2.5.01.10	Receita de Remuneração de Depósitos Bancários de Recursos Vinculados - Fundo Nacional de Assistência Social (FNAS)	52.000,00
1.3.2.5.01.10	Receita de Remuneração de Depósitos Bancários de Recursos Vinculados - Fundo Nacional de Assistência Social (FNAS)	52.000,00
1.3.2.5.01.11	Receita de Remuneração de Depósitos Bancários - FEM	4.000,00
1.3.2.5.01.11	Receita de Remuneração de Depósitos Bancários - FEM	4.000,00
1.3.2.5.01.99	Receita de Remuneração de Outros Depósitos Bancários de Recursos Vinculados	528.000,00
1.3.2.5.01.99.04	Rec Rem Dep Banc Rec Vinc - Outras	513.000,00
1.3.2.5.01.99.04	Rec Rem Dep Banc Rec Vinc - Outras	15.000,00
1.3.2.5.01.99.05	Rec Rem Dep Banc Rec Vinc - AgTran	39.000,00
1.3.2.5.01.99.05	Rec Rem Dep Banc Rec Vinc - AgTran	36.000,00
1.3.2.5.02	Remuneração de Depósitos de Recursos não Vinculados	36.000,00
1.3.2.5.02.01	Receita de Remuneração de Depósitos de Poupança	3.000,00
1.3.2.5.02.99	Receita de Remuneração de Depósitos de Recursos não Vinculados	3.000,00
1.3.2.5.02.99.01	Rem de Outros Dep Rec não Vinculados - FMS	3.000,00
1.3.2.5.02.99.01	Rem de Outros Dep Rec não Vinculados - FMS	3.000,00
1.3.2.8	Remuneração dos Investimentos do Regime Próprio de Previdência do Servidor	448.000,00
1.3.2.8.10	Remuneração dos Investimentos do Regime Próprio de Previdência do Servidor em Renda Fixa	448.000,00
1.3.2.8.10	Remuneração dos Investimentos do Regime Próprio de Previdência do Servidor em Renda Fixa	1.556.000,00
1.3.9	Outras Receitas Patrimoniais	1.556.000,00
1.3.9	Outras Receitas Patrimoniais	221.797.200,00
1.7	Transferências Correntes	101.528.800,00
1.7.2	Transferências Intergovernamentais	37.828.800,00
1.7.2.1	Transferências da União	37.813.600,00
1.7.2.1.01	Participação na Receita da União	37.813.600,00
1.7.2.1.01.02	Cota-Parte do Fundo de Participação dos Municípios - Cota Mensal	47.267.000,00
1.7.2.1.01.02.01	Cota Parte - FPM	-9.453.400,00
1.7.2.1.01.02.01	Cota Parte - FPM	15.200,00
1.7.2.1.01.02.01	Cota Parte - FPM	15.200,00
1.7.2.1.01.05	Cota-Parte do Imposto Sobre a Propriedade Territorial Rural	19.000,00
1.7.2.1.01.05.01	Cota Parte - ITR	-3.800,00
1.7.2.1.01.05.01	Cota Parte - ITR	307.000,00
1.7.2.1.01.05.01	Cota Parte - ITR	307.000,00
1.7.2.1.22	Transferência da Compensação Financeira pela Exploração de Recursos Naturais	1.028.000,00
1.7.2.1.22.20	Cota-parte da Compensação Financeira de Recursos Minerais - CFEM	307.000,00
1.7.2.1.22.20	Cota-parte da Compensação Financeira de Recursos Minerais - CFEM	307.000,00
1.7.2.1.22.70	Cota-Parte do Fundo Especial do Petróleo - FEP	721.000,00
1.7.2.1.22.70	Cota-Parte do Fundo Especial do Petróleo - FEP	721.000,00
1.7.2.1.33	Transferência de Recursos do Sistema Único de Saúde - SUS - Repassees Fundos Especiais	908.988,15
1.7.2.1.33.10	Anteção Básica	908.988,15
1.7.2.1.33.10.01	Piso Atenção Básica - PAB FIXO	908.988,15



Documento Assinado Digitalmente por: JOSE ADELSON S. DE ALVARÉS JUNIOR  
 Acesse em: <https://stc.tee.pe.gov.br/epp/validaDoc.seam>

# Município de Vitória de Santo Antão

Rua Rua Doutor Dum Dorco Carneiro, 144 - Livramento - 55.562-120 - Vitória de Santo Antão/PE  
 de Udozo  
 CNPJ: 11.049.855/0001-23 Fone: (81) 3523 1217

Usuário: Joaoyz@joaquim

Chave de Autenticação  
2256e0114-418

Página  
4 / 10

## Anexo 2 da Lei Nº 4.320/64 - Receitas Segundo as Categorias Econômicas

Valores em R\$ - Período: Orçamento/2017

Descrição	Valor
Piso Atenção Básica - PAB FIXO	3.573.000,00
1.7.2.1.33.10.01	1.939.000,00
1.7.2.1.33.10.02	1.939.000,00
1.7.2.1.33.10.02	3.152.000,00
1.7.2.1.33.10.03	3.152.000,00
1.7.2.1.33.10.03	730.000,00
1.7.2.1.33.10.04	730.000,00
1.7.2.1.33.10.04	180.000,00
1.7.2.1.33.10.09	180.000,00
1.7.2.1.33.10.09	1.448.000,00
1.7.2.1.33.10.10	1.448.000,00
1.7.2.1.33.10.10	1.454.000,00
1.7.2.1.33.10.12	1.454.000,00
1.7.2.1.33.10.12	730.000,00
1.7.2.1.33.10.13	730.000,00
1.7.2.1.33.10.13	65.000,00
1.7.2.1.33.10.13	65.000,00
1.7.2.1.33.10.14	65.000,00
1.7.2.1.33.10.14	36.007.000,00
1.7.2.1.33.10.14	27.556.000,00
1.7.2.1.33.20	27.556.000,00
1.7.2.1.33.20.01	873.000,00
1.7.2.1.33.20.01	873.000,00
1.7.2.1.33.20.02	379.000,00
1.7.2.1.33.20.02	379.000,00
1.7.2.1.33.20.03	4.363.000,00
1.7.2.1.33.20.03	4.363.000,00
1.7.2.1.33.20.11	1.454.000,00
1.7.2.1.33.20.11	1.454.000,00
1.7.2.1.33.20.12	509.000,00
1.7.2.1.33.20.12	509.000,00
1.7.2.1.33.20.13	36.000,00
1.7.2.1.33.20.13	36.000,00
1.7.2.1.33.20.16	110.000,00
1.7.2.1.33.20.16	110.000,00
1.7.2.1.33.20.17	727.000,00
1.7.2.1.33.20.17	727.000,00
1.7.2.1.33.20.99	1.067.000,00
1.7.2.1.33.20.99	615.000,00
1.7.2.1.33.30	615.000,00
1.7.2.1.33.30.01	615.000,00
1.7.2.1.33.30.01	58.000,00
1.7.2.1.33.30.02	58.000,00
1.7.2.1.33.30.02	994,00
1.7.2.1.33.30.02	994,00
1.7.2.1.33.30.02	994,00
1.7.2.1.33.30.99	994,00
1.7.2.1.33.30.99	994,00
1.7.2.1.33.40	994,00
1.7.2.1.33.40.01	994,00



Documento Assinado Digitalmente por: JOSE AGUIAR JUNIOR  
 Acesse em: <https://stce.tce.pe.gov.br/epp/validaDoc.seam>  
 Código do Documento: 6a504117-d4ed-4c05-884f-334e7608f6be

Com Básica de Assistência Farmacêutica - FIXO

# Município de Vitória de Santo Antão

Rua Ruy Duarte Cavalcante, 144 - Livramento - 55.502-410 - Vitória de Santo Antão, PE  
CNPJ: 11.049.855/0001-23 Fone: (81) 3523 1217

Usuário: JoaoYvesJoachim

Chave de Autenticação  
2354-614-18

Página  
5 - 10

## Anexo 2 da Lei Nº 4.320/64 - Receitas Segundo as Categorias Econômicas

Valores em R\$ - Período: Orçamento/2017

### RECEITAS

1.7.2.1.33.40.01	Com Básica da Assat Farmacêutica - FIXO	969.000,00
1.7.2.1.33.50	Gestão do SUS	72.000,00
1.7.2.1.33.50.02	Implantação de Ações e Serviços de Saúde	72.000,00
1.7.2.1.33.50.02	Implantação de Ações e Serviços de Saúde	72.000,00
1.7.2.1.34	Transferências de Recursos do Fundo Nacional de Assistência Social - FNAS	3.535.000,00
1.7.2.1.34.01	PAIF - Programa de Atenção Integral à Família	800.000,00
1.7.2.1.34.01	PAIF - Programa de Atenção Integral à Família	800.000,00
1.7.2.1.34.04	IGD - Índice de Gestão Descentralizada	556.000,00
1.7.2.1.34.04	IGD - Índice de Gestão Descentralizada	556.000,00
1.7.2.1.34.04	IGD - Índice de Gestão Descentralizada	261.000,00
1.7.2.1.34.05	CREAS - Centro de Referência Especializada de Assistência Social	261.000,00
1.7.2.1.34.05	CREAS - Centro de Referência Especializada de Assistência Social	207.000,00
1.7.2.1.34.06	PAC I	207.000,00
1.7.2.1.34.06	PAC I	91.000,00
1.7.2.1.34.08	IGD SUAS	91.000,00
1.7.2.1.34.08	IGD SUAS	92.000,00
1.7.2.1.34.09	ACESSUAS	92.000,00
1.7.2.1.34.09	ACESSUAS	1.000.000,00
1.7.2.1.34.10	SCFV - Serviço de Convivência e Fortalecimento de Vínculo	1.000.000,00
1.7.2.1.34.10	SCFV - Serviço de Convivência e Fortalecimento de Vínculo	426.000,00
1.7.2.1.34.11	PETI - Ações Estratégicas	426.000,00
1.7.2.1.34.11	PETI - Ações Estratégicas	30.000,00
1.7.2.1.34.13	PFMC III - MSE	30.000,00
1.7.2.1.34.13	PFMC III - MSE	42.000,00
1.7.2.1.34.14	PFMC - Centro POP RUA	42.000,00
1.7.2.1.34.14	PFMC - Centro POP RUA	30.000,00
1.7.2.1.34.15	PFMC - Aterragem Social	30.000,00
1.7.2.1.34.15	PFMC - Aterragem Social	7.623.000,00
1.7.2.1.35	Transferências de Recursos do Fundo Nacional do Desenvolvimento da Educação - FNDE	3.488.000,00
1.7.2.1.35.01	Transferências do Salário-Educação	3.488.000,00
1.7.2.1.35.01	Transferências do Salário-Educação	65.000,00
1.7.2.1.35.02	Transferências Diretas do FNDE referentes ao Programa Dinheiro Direto na Escola - PDDE	65.000,00
1.7.2.1.35.02	Transferências Diretas do FNDE referentes ao Programa Dinheiro Direto na Escola - PDDE	230.000,00
1.7.2.1.35.04	Transferências Diretas do FNDE referentes ao Programa Nacional de Apoio ao Transporte do Escolar - PNATE	230.000,00
1.7.2.1.35.04	Transferências Diretas do FNDE referentes ao Programa Nacional de Apoio ao Transporte do Escolar - PNATE	3.840.000,00
1.7.2.1.35.99	Outras Transferências Diretas do Fundo Nacional do Desenvolvimento da Educação - FNDE	12.000,00
1.7.2.1.35.99.01	Merenda - PNAE Creche	12.000,00
1.7.2.1.35.99.01	Merenda - PNAE Creche	181.000,00
1.7.2.1.35.99.02	Merenda - PNAP Pré Escola	181.000,00
1.7.2.1.35.99.02	Merenda - PNAP Pré Escola	119.000,00
1.7.2.1.35.99.03	Merenda - PNAE Alimentação Escolar EJA	119.000,00
1.7.2.1.35.99.03	Merenda - PNAE Alimentação Escolar EJA	12
1.7.2.1.35.99.04	Merenda - PNAE Médio	12
1.7.2.1.35.99.04	Merenda - PNAE Médio	90.000,00
1.7.2.1.35.99.05	Merenda - PNAE Ensino Fundamental	90.000,00
1.7.2.1.35.99.05	Merenda - PNAE Ensino Fundamental	00.000,00
1.7.2.1.35.99.05	Merenda - PNAE Ensino Fundamental	00.000,00



Documento Assinado Digitalmente por: JOSE AGLAILSON QUERALVARES JUNIOR  
Acesse em: <https://stc.ce.gov.br/epp/validaDocumento.htm>  
90.000,00  
00.000,00  
00.000,00

6a5041f2-7d4d-4c05-884f-334d7608f6be

ANEXO 2 da Lei Nº 4.320/64 - Receitas Segundo as Categorias Econômicas  
Valores em R\$ - Período: Orçamento/2017

RECEITAS

1.7.2.1.35.99.06	Merenda - PNAE Fundo Mais Educação	497.000,00
1.7.2.1.35.99.06	Merenda - PNAE Fundo Mais Educação	497.000,00
1.7.2.1.35.99.07	Merenda - PNAE AEE	2.000,00
1.7.2.1.35.99.07	Merenda - PNAE AEE	2.000,00
1.7.2.1.35.99.99	Outras Transferências do FNDE	2.077.000,00
1.7.2.1.35.99.99	Outras Transferências do FNDE	2.077.000,00
1.7.2.1.36	Transferência Financeira do ICMS - Desoneração - LC Nº 87/96	116.000,00
1.7.2.1.36.01	Trans Financ ICMS Desoneração - LC 87/96	145.000,00
1.7.2.1.36.01	Trans Financ ICMS Desoneração - LC 87/96	-29.000,00
1.7.2.1.36.01	Trans Financ ICMS Desoneração - LC 87/96	12.000,00
1.7.2.1.99	Outras Transferências da União	12.000,00
1.7.2.1.99	Outras Transferências da União	55.279.400,00
1.7.2.2	Transferências dos Estados	50.216.400,00
1.7.2.2.01	Participação na Receita dos Estados	44.252.800,00
1.7.2.2.01.01	Cota-Parte do ICMS	55.316.000,00
1.7.2.2.01.01	Cota-Parte do ICMS	-11.063.200,00
1.7.2.2.01.01	Cota-Parte do ICMS	5.824.800,00
1.7.2.2.01.02	Cota-Parte do IPVA	7.281.000,00
1.7.2.2.01.02	Cota-Parte do IPVA	-1.456.200,00
1.7.2.2.01.02	Cota-Parte do IPVA	120.800,00
1.7.2.2.01.04	Cota-Parte do IPI sobre Exportação	151.000,00
1.7.2.2.01.04	Cota-Parte do IPI sobre Exportação	-30.200,00
1.7.2.2.01.04	Cota-Parte do IPI sobre Exportação	18.000,00
1.7.2.2.01.13	Cota-Parte da Contribuição de Intervenção no Domínio Econômico	18.000,00
1.7.2.2.01.13	Cota-Parte da Contribuição de Intervenção no Domínio Econômico	642.000,00
1.7.2.2.33	Transferência de Recursos do Estado para Programas de Saúde - Repasse Fundo a Fundo	642.000,00
1.7.2.2.33	Transferência de Recursos do Estado para Programas de Saúde - Repasse Fundo a Fundo	4.421.000,00
1.7.2.2.99	Outras Transferências dos Estados	4.421.000,00
1.7.2.2.99.99	Outras Transferências dos Estados	100.000,00
1.7.2.2.99.99.91	PAIF Estado	100.000,00
1.7.2.2.99.99.91	PAIF Estado	4.321.000,00
1.7.2.2.99.99.99	Outras Transferências dos Estados - Prefeitura	21.000,00
1.7.2.2.99.99.99.01	Outras Transferências do Estado - AGTRAN	21.000,00
1.7.2.2.99.99.99.01	Outras Transferências do Estado - AGTRAN	4.300.000,00
1.7.2.2.99.99.99.02	Outras Transferências do Estado	4.300.000,00
1.7.2.2.99.99.99.02	Outras Transferências do Estado	64.989.000,00
1.7.2.4	Transferências Multigovernamentais	56.748.000,00
1.7.2.4.01	Transferências de Recursos do Fundo de Manutenção e Desenvolvimento da Educação Básica e de Valorização dos Profissionais da Educação - FUNDEB	56.748.000,00
1.7.2.4.01	Transferências de Recursos do Fundo de Manutenção e Desenvolvimento da Educação Básica e de Valorização dos Profissionais da Educação - FUNDEB	60.000,00
1.7.2.4.02	Transferências de Recursos do Fundo de Manutenção e Desenvolvimento da Educação Básica e de Valorização dos Profissionais da Educação - FUNDEB	908.242,8
1.7.2.4.02	Transferências de Recursos do Fundo de Manutenção e Desenvolvimento da Educação Básica e de Valorização dos Profissionais da Educação - FUNDEB	00.000,00
1.7.2.4.02	Transferências de Recursos do Fundo de Manutenção e Desenvolvimento da Educação Básica e de Valorização dos Profissionais da Educação - FUNDEB	00.000,00
1.7.2.4.02	Transferências de Recursos do Fundo de Manutenção e Desenvolvimento da Educação Básica e de Valorização dos Profissionais da Educação - FUNDEB	00.000,00
1.7.2.4.02	Transferências de Recursos do Fundo de Manutenção e Desenvolvimento da Educação Básica e de Valorização dos Profissionais da Educação - FUNDEB	00.000,00
1.7.2.4.02	Transferências de Recursos do Fundo de Manutenção e Desenvolvimento da Educação Básica e de Valorização dos Profissionais da Educação - FUNDEB	00.000,00
1.7.2.4.02	Transferências de Recursos do Fundo de Manutenção e Desenvolvimento da Educação Básica e de Valorização dos Profissionais da Educação - FUNDEB	00.000,00
1.7.2.4.02	Transferências de Recursos do Fundo de Manutenção e Desenvolvimento da Educação Básica e de Valorização dos Profissionais da Educação - FUNDEB	00.000,00
1.7.2.4.02	Transferências de Recursos do Fundo de Manutenção e Desenvolvimento da Educação Básica e de Valorização dos Profissionais da Educação - FUNDEB	00.000,00





**Anexo 2 da Lei Nº 4.320/64 - Receitas Segundo as Categorias Econômicas**

**RECEITAS**

Usuário: Joazeleaquim	Chave de Autenticação: 2354611e418	Página: 7 / 10
-----------------------	------------------------------------	----------------

Valores em R\$ - Período: Orçamento/2017

1.7.6.1	Transferências de Convênios da União e de Suas Entidades	7.513.800,00	
1.7.6.1.02	Transferências de Convênios da União Destinadas a Programas de Educação	1.086.000,00	
1.7.6.1.02	Transferências de Convênios da União Destinadas a Programas de Educação	1.086.000,00	
1.7.6.1.99	Outras Transferências de Convênios da União	6.427.800,00	
1.7.6.1.99.99	Outras Transf de Conv da União - Prefeitura	6.427.800,00	
1.7.6.1.99.99	Outras Transf de Conv da União - Prefeitura	6.427.800,00	
1.7.6.2	Transferência de Convênios dos Estados e do Distrito Federal e de Suas Entidades	224.000,00	
1.7.6.2.02	Transferências de Convênio dos Estados Destinadas a Programas de Educação	224.000,00	
1.7.6.2.02.01	Programa a Caminho da Escola	224.000,00	
1.7.6.2.02.01	Programa a Caminho da Escola	224.000,00	
1.9	Outras Receitas Correntes		16.121.000,00
1.9.1	Multas e Juros de Mora	2.699.000,00	
1.9.1.1	Multas e Juros de Mora dos Tributos	449.000,00	
1.9.1.1.38	Multas e Juros de Mora do Imposto sobre a Propriedade Predial e Territorial Urbana - IPTU	12.000,00	
1.9.1.1.38	Multas e Juros de Mora do Imposto sobre a Propriedade Predial e Territorial Urbana - IPTU	12.000,00	
1.9.1.1.38	Multas e Juros de Mora do Imposto sobre a Propriedade Predial e Territorial Urbana - IPTU	12.000,00	
1.9.1.1.39	Multas e Juros de Mora do Imposto sobre a Transmissão Inter-Vivos de Bens Imóveis - ITBI	10.000,00	
1.9.1.1.39	Multas e Juros de Mora do Imposto sobre a Transmissão Inter-Vivos de Bens Imóveis - ITBI	10.000,00	
1.9.1.1.39	Multas e Juros de Mora do Imposto sobre a Transmissão Inter-Vivos de Bens Imóveis - ITBI	10.000,00	
1.9.1.1.40	Multas e Juros de Mora do Imposto sobre Serviços de Qualquer Natureza - ISS	288.000,00	
1.9.1.1.40	Multas e Juros de Mora do Imposto sobre Serviços de Qualquer Natureza - ISS	288.000,00	
1.9.1.1.40	Multas e Juros de Mora do Imposto sobre Serviços de Qualquer Natureza - ISS	288.000,00	
1.9.1.1.99	Multas e Juros de Mora de Outros Tributos	139.000,00	
1.9.1.1.99	Multas e Juros de Mora de Outros Tributos	139.000,00	
1.9.1.1.99.00.02	Multa Juros Mora de Outros Tributos - Prefeitura	139.000,00	
1.9.1.1.99.00.02	Multa Juros Mora de Outros Tributos - Prefeitura	139.000,00	
1.9.1.1.99.00.02	Multa Juros Mora de Outros Tributos - Prefeitura	139.000,00	
1.9.1.3	Multa e Juros de Mora da Dívida Ativa dos Tributos	90.000,00	
1.9.1.3.11	Multa e Juros de Mora da Dívida Ativa do Imposto sobre a Propriedade Predial e Territorial Urbana - IPTU	30.000,00	
1.9.1.3.11	Multa e Juros de Mora da Dívida Ativa do Imposto sobre a Propriedade Predial e Territorial Urbana - IPTU	30.000,00	
1.9.1.3.11	Multa e Juros de Mora da Dívida Ativa do Imposto sobre a Propriedade Predial e Territorial Urbana - IPTU	30.000,00	
1.9.1.3.12	Multas e Juros de Mora da Dívida Ativa do Imposto sobre a Transmissão Inter-Vivos de Bens Imóveis - ITBI	30.000,00	
1.9.1.3.12	Multas e Juros de Mora da Dívida Ativa do Imposto sobre a Transmissão Inter-Vivos de Bens Imóveis - ITBI	30.000,00	
1.9.1.3.12	Multas e Juros de Mora da Dívida Ativa do Imposto sobre a Transmissão Inter-Vivos de Bens Imóveis - ITBI	30.000,00	
1.9.1.3.13	Multas e Juros de Mora da Dívida Ativa do Imposto sobre Serviços de Qualquer Natureza - ISS	30.000,00	
1.9.1.3.13	Multas e Juros de Mora da Dívida Ativa do Imposto sobre Serviços de Qualquer Natureza - ISS	30.000,00	
1.9.1.3.13	Multas e Juros de Mora da Dívida Ativa do Imposto sobre Serviços de Qualquer Natureza - ISS	30.000,00	
1.9.1.9	Multas de Outras Origens	2.180.000,00	
1.9.1.9.15	Multas Previstas na Legislação de Trânsito	1.700.000,00	
1.9.1.9.15	Multas Previstas na Legislação de Trânsito	1.700.000,00	
1.9.1.9.15	Multas Previstas na Legislação de Trânsito	1.700.000,00	
1.9.1.9.99	Outras Multas	460.000,00	
1.9.1.9.99	Outras Multas - Prefeitura	460.000,00	
1.9.1.9.99.09	Outras Multas - Prefeitura	460.000,00	
1.9.1.9.99.09	Outras Multas - Prefeitura	460.000,00	
1.9.2	Indenizações e Restituições	3.218.000,00	
1.9.2.2	Restituições	3.218.000,00	
1.9.2.2.10	Compensações Financeiras entre o Regime Geral e os Regimes Próprios de Previdência dos Servidores	3.000.000,00	
1.9.2.2.10	Compensações Financeiras entre o Regime Geral e os Regimes Próprios de Previdência dos Servidores - Principal	3.000.000,00	
1.9.2.2.10.01	Compensações Financeiras entre o Regime Geral e os Regimes Próprios de Previdência dos Servidores - Principal	3.000.000,00	
1.9.2.2.10.01	Compensações Financeiras entre o Regime Geral e os Regimes Próprios de Previdência dos Servidores - Principal	3.000.000,00	
1.9.2.2.99	Outras Restituições	218.000,00	
1.9.2.2.99.01	Outras Restituições - Prefeitura	35.000,00	
1.9.2.2.99.01	Outras Restituições - Prefeitura	35.000,00	
1.9.2.2.99.01	Outras Restituições - Prefeitura	35.000,00	
1.9.2.2.99.02	Outras Restituições - FMS	144.000,00	
1.9.2.2.99.02	Outras Restituições - FMS	144.000,00	
1.9.2.2.99.02	Outras Restituições - FMS	144.000,00	

*[Handwritten signature]*





Usuário: Joanysoaquim	Chave de Autenticação 235f-614-418	Página 8 / 10
-----------------------	---------------------------------------	------------------

**Anexo 2 da Lei Nº 4.320/64 - Receitas Segundo as Categorias Econômicas**  
RECEITAS

Valores em R\$ - Período: Orçamento/2017

1.9.2.2.99.03	Outras Restituições - FMAS	15.000,00	
1.9.2.2.99.03	Outras Restituições - FMAS	15.000,00	
1.9.2.2.99.06	Outras Restituições - RPPS	12.000,00	
1.9.2.2.99.06	Outras Restituições - RPPS	12.000,00	
1.9.2.2.99.09	Outras Restituições - RPPS	12.000,00	
1.9.2.2.99.09	Outras Restituições - RPPS	12.000,00	
1.9.3	Receita da Dívida Ativa	6.284.000,00	
1.9.3	Receita da Dívida Ativa	6.284.000,00	
1.9.3.1	Receita da Dívida Ativa Tributária	6.284.000,00	
1.9.3.1.11	Receita da Dívida Ativa do Imposto sobre a Propriedade Predial e Territorial Urbana - IPTU	4.384.000,00	
1.9.3.1.11	Receita da Dívida Ativa do Imposto sobre a Propriedade Predial e Territorial Urbana - IPTU	4.384.000,00	
1.9.3.1.12	Receita da Dívida Ativa do Imposto sobre a Transmissão Inter-Vivos de Bens Imóveis - ITBI	100.000,00	
1.9.3.1.12	Receita da Dívida Ativa do Imposto sobre a Transmissão Inter-Vivos de Bens Imóveis - ITBI	100.000,00	
1.9.3.1.13	Receita da Dívida Ativa do Imposto sobre Serviços de Qualquer Natureza - ISS	1.500.000,00	
1.9.3.1.13	Receita da Dívida Ativa do Imposto sobre Serviços de Qualquer Natureza - ISS	1.500.000,00	
1.9.3.1.99	Receita da Dívida Ativa de Outros Tributos	300.000,00	
1.9.3.1.99	Receita da Dívida Ativa de Outros Tributos	300.000,00	
1.9.3.1.99.01	Receita da Dívida Ativa de Outros Tributos - Principal	300.000,00	
1.9.3.1.99.01	Receita da Dívida Ativa de Outros Tributos - Principal	300.000,00	
1.9.3.1.99.01	Receita da Dívida Ativa de Outros Tributos - Principal	3.920.000,00	
1.9.3.1.99.01	Receita da Dívida Ativa de Outros Tributos - Principal	3.920.000,00	
1.9.9	Receitas Diversas	12.000,00	
1.9.9	Receitas Diversas	12.000,00	
1.9.9.0.99	Outras Receitas - RPPS	12.000,00	
1.9.9.0.99	Outras Receitas - RPPS	12.000,00	
1.9.9.0.99.01	Outras Receitas - RPPS	12.000,00	
1.9.9.0.99.01	Outras Receitas - RPPS	12.000,00	
1.9.9.0.99.10	Outras Receitas - RPPS	12.000,00	
1.9.9.0.99.10	Outras Receitas - RPPS	12.000,00	
1.9.9.0.99.10	Outras Receitas - RPPS	3.896.000,00	
1.9.9.0.99.10	Outras Receitas - RPPS	3.896.000,00	
1.9.9.0.99.99	Outras Receitas - Prefeitura	3.896.000,00	
1.9.9.0.99.99	Outras Receitas - Prefeitura	3.896.000,00	
2	Receitas de Capital		2.000.000,00
2	Receitas de Capital		2.000.000,00
2.1	Operações de Crédito		2.000.000,00
2.1	Operações de Crédito		2.000.000,00
2.1.1	Operações de Crédito Internas		2.000.000,00
2.1.1	Operações de Crédito Internas		2.000.000,00
2.1.1.9	Outras Operações de Crédito Internas		2.000.000,00
2.1.1.9	Outras Operações de Crédito Internas		2.000.000,00
2.1.1.9	Outras Operações de Crédito Internas		284.000,00
2.1.1.9	Outras Operações de Crédito Internas		284.000,00
2.2	Alienação de Bens		284.000,00
2.2	Alienação de Bens		284.000,00
2.2.1	Alienação de Bens Móveis		284.000,00
2.2.1	Alienação de Bens Móveis		284.000,00
2.2.1.9	Alienação de Outros Bens Móveis		284.000,00
2.2.1.9	Alienação de Outros Bens Móveis		284.000,00
2.2.1.9	Alienação de Outros Bens Móveis		284.000,00
2.4	Transferências de Capital		6.000.000,00
2.4	Transferências de Capital		6.000.000,00
2.4.2	Transferências Intergovernamentais		1.712.000,00
2.4.2	Transferências Intergovernamentais		1.712.000,00
2.4.2.1	Transferências da União		1.212.000,00
2.4.2.1	Transferências da União		1.212.000,00
2.4.2.1.01	Transferências de Recursos do Sistema Único de Saúde - SUS		500.000,00
2.4.2.1.01	Transferências de Recursos do Sistema Único de Saúde - SUS		500.000,00
2.4.2.1.01	Transferências de Recursos do Sistema Único de Saúde - SUS		500.000,00
2.4.2.1.01	Transferências de Recursos do Sistema Único de Saúde - SUS		4.288.000,00
2.4.2.1.99	Outras Transferências da União		3.788.000,00
2.4.2.1.99	Outras Transferências da União		3.788.000,00
2.4.7	Transferências de Convênios		550.000,00
2.4.7	Transferências de Convênios		550.000,00
2.4.7.1	Transferência de Convênios da União e de suas Entidades		550.000,00
2.4.7.1	Transferências de Convênios da União destinadas a Programas de Educação		550.000,00
2.4.7.1.02	Transferências de Convênios da União destinadas a Programas de Educação		550.000,00
2.4.7.1.02	Transfer. Conv da União Prog Educação - Prefeitura		



Usuário: Joazeiroaquim	Chave de Autenticação: 239451e418	Página: 3 / 10
------------------------	-----------------------------------	----------------

**Anexo 2 da Lei Nº 4.320/64 - Receitas Segundo as Categorias Econômicas**

**RECEITAS**

Valores em R\$ - Período: Orçamento/2017

2.4.7.1.02.01	Transf Conv da União Prog Educação - Prefeitura	550.000,00		
2.4.7.1.05	Transferências de Convênios da União destinadas a Programas de Infra-Estrutura em Transporte	3.038.000,00		
2.4.7.1.05	Transferências de Convênios da União destinadas a Programas de Infra-Estrutura em Transporte	3.038.000,00		
2.4.7.1.99	Outras Transferências de Convênios da União	200.000,00		
2.4.7.1.99	Outras Transferências de Convênios da União	200.000,00		
2.4.7.2	Transferências de Convênios dos Estados e do Distrito Federal e de suas Entidades	500.000,00		
2.4.7.2.99	Outras Transferências de Convênio dos Estados	500.000,00		
2.4.7.2.99	Outras Transferências de Convênio dos Estados	500.000,00		
7	Receitas Correntes Intra-Orçamentárias			
7.2	Receita de Contribuições - Intra - Orçamentária			
7.2.1	Contribuições de Contribuições - Intra Orçamentária	10.238.000,00		
7.2.1.0.29	Contribuições de Contribuições - Intra Orçamentária	10.238.000,00		
7.2.1.0.29.01	Contribuições de Contribuições - Intra Orçamentária	10.238.000,00		
7.2.1.0.29.01.01	Contribuição Patronal - Prefeitura Municipal	5.567.000,00		
7.2.1.0.29.01.01	Contribuição Patronal - Prefeitura Municipal	5.567.000,00		
7.2.1.0.29.01.02	Contribuição Patronal - FMS	851.000,00		
7.2.1.0.29.01.02	Contribuição Patronal - FMS	851.000,00		
7.2.1.0.29.01.02	Contribuição Patronal - FMS	851.000,00		
7.2.1.0.29.01.03	Contribuição Patronal - Câmara Municipal de Vereadores	54.000,00		
7.2.1.0.29.01.03	Contribuição Patronal - Câmara Municipal de Vereadores	54.000,00		
7.2.1.0.29.01.03	Contribuição Patronal - Câmara Municipal de Vereadores	54.000,00		
7.2.1.0.29.01.05	Contribuição Patronal - Ação Social	27.000,00		
7.2.1.0.29.01.05	Contribuição Patronal - Ação Social	27.000,00		
7.2.1.0.29.01.10	Contribuição Patronal - Prefeitura Municipal	2.876.000,00		
7.2.1.0.29.01.10	Contribuição Patronal - Prefeitura Municipal	2.876.000,00		
7.2.1.0.29.01.10	Contribuição Patronal - Prefeitura Municipal	2.876.000,00		
7.2.1.0.29.01.11	Contribuição Patronal - Fundo Municipal de Saúde	797.000,00		
7.2.1.0.29.01.11	Contribuição Patronal - Fundo Municipal de Saúde	797.000,00		
7.2.1.0.29.01.11	Contribuição Patronal - Fundo Municipal de Saúde	797.000,00		
7.2.1.0.29.01.12	Contribuição Patronal - Câmara Municipal de Vereadores	41.000,00		
7.2.1.0.29.01.12	Contribuição Patronal - Câmara Municipal de Vereadores	41.000,00		
7.2.1.0.29.01.12	Contribuição Patronal - Câmara Municipal de Vereadores	41.000,00		
7.2.1.0.29.01.13	Contribuição Patronal - Ação Social	14.000,00		
7.2.1.0.29.01.13	Contribuição Patronal - Ação Social	14.000,00		
7.2.1.0.29.01.13	Contribuição Patronal - Ação Social	14.000,00		
7.2.1.0.29.01.14	Contribuição Patronal - RPPS	11.000,00		
7.2.1.0.29.01.14	Contribuição Patronal - RPPS	11.000,00		
7.2.1.0.29.01.14	Contribuição Patronal - RPPS	11.000,00		
7.9	Outras Receitas Correntes - Intra Orçamentária			
7.9.1	Multas e Juros de Mora	48.000,00		
7.9.1	Multas e Juros de Mora - Contribuições	48.000,00		
7.9.1.2	Multas e Juros de Mora - Contribuições RPPS	48.000,00		
7.9.1.2.29	Multas e Juros de Mora - Contribuição Patronal	24.000,00		
7.9.1.2.29.01	Multas e Juros de Mora - Contribuição Patronal	24.000,00		
7.9.1.2.29.01	Multas e Juros de Mora - Contribuição Patronal	24.000,00		
7.9.1.2.29.02	Multas e Juros de Mora - Contribuição Servidor	24.000,00		
7.9.1.2.29.02	Multas e Juros de Mora - Contribuição Servidor	24.000,00		
7.9.1.2.29.02	Multas e Juros de Mora - Contribuição Servidor	24.000,00		
<b>TOTAL GERAL</b>				<b>48.000,00</b>

**Resumo**

Receita Tributária	20.914.000,00
Receitas de Contribuições	22.016.000,00
Receita Patrimonial	2.844.000,00

**310.000.000,00**



Usuário: joayrebaquim	Chave de Autenticação: 2394611418	Página: 10 / 10
-----------------------	-----------------------------------	-----------------

**Anexo 2 da Lei Nº 4.320/64 - Receitas Segundo as Categorias Econômicas**

Valores em R\$ - Período: Orçamento/2017

Transferências Correntes	229.535.000,00
Outras Receitas Correntes	16.121.000,00
<b>Total das Receitas Correntes</b>	<b>291.430.000,00</b>
Operações de Crédito	2.000.000,00
Alienação de Bens	284.000,00
Transferências de Capital	6.000.000,00
<b>Total das Receitas de Capital</b>	<b>8.284.000,00</b>
Receita de Contribuições - Intra - Orçamentária	10.238.000,00
Outras Receitas Correntes - Intra Orçamentária	48.000,00
<b>Total das Receitas Correntes Intra-Orçamentárias</b>	<b>10.286.000,00</b>
<b>Total das Receitas de Capital Intra-Orçamentárias</b>	<b>310.000.000,00</b>

Entidades Controladas: Prefeitura Municipal de Vitória de Santo Antão, Câmara Municipal de Vereadores de Vitória de Santo Antão, Instituto de Previdência dos Servidores Municipais de Vitória de Santo Antão - Funtos Fin, Fundo Municipal de Saúde de Vitória de Santo Antão, Instituto de Previdência dos Servidores Municipais de Vitória de Santo Antão - Fundo Prev, Fundo Municipal de Assistência Social de Vitória de Santo Antão, ANTVISA - Agência Municipal de Controle de Vigilância de Produtos de Vitória de Santo Antão, Agência Municipal de Meio Ambiente de Vitória de Santo Antão, FEM - Fundo Municipal de Desenvolvimento Municipal de Vitória de Santo Antão, Agência Municipal de Desenvolvimento Econômico de Vitória de Santo Antão, FUM CRIANÇA - Fundo Municipal da Criança e do Adolescente de Vitória de Santo Antão, Agência Municipal de Habitação de Vitória de Santo Antão



Usuário: jayceboaquim	Chave de Autenticação 11114154-986	Página 1 / 9
-----------------------	---------------------------------------	-----------------

**Anexo 2 da Lei Nº 4.320/64 - Receitas Segundo as Categorias Econômicas**

RECETAS Desdobramento Valores em R\$ - Período: Orcamento/2017 Fonte Categoria Econômica 220.445.000,00

Código	Especificação	Desdobramento	Valores em R\$ - Período: Orcamento/2017
1	Receitas Correntes	17.311.000,00	20.332.000,00
1.1	Receita Tributária	6.938.000,00	
1.1.1	Impostos	2.859.000,00	
1.1.1.2	Impostos sobre o Patrimônio e a Renda	1.892.000,00	
1.1.1.2.01	Imposto sobre a Propriedade Predial e Territorial Urbana	1.892.000,00	
1.1.1.2.02	Imposto Predial	967.000,00	
1.1.1.2.02.01	Imposto Territorial Urbano	967.000,00	
1.1.1.2.02.02	Imposto Territorial Urbano	3.213.000,00	
1.1.1.2.02.02	Imposto sobre a Renda e Proventos de Qualquer Natureza	2.152.000,00	
1.1.1.2.04	Imposto de Renda Retido nas Fontes sobre os Rendimentos do Trabalho	2.152.000,00	
1.1.1.2.04.31	Imposto de Renda Retido nas Fontes sobre Outros Rendimentos	1.061.000,00	
1.1.1.2.04.31	Imposto de Renda Retido nas Fontes sobre Outros Rendimentos	1.061.000,00	
1.1.1.2.04.34	Imposto de Renda Retido nas Fontes sobre Outros Rendimentos	886.000,00	
1.1.1.2.04.34	Imposto sobre Transmissão "Inter Vivos" de Bens Imóveis e de Direitos Reais sobre Imóveis	866.000,00	
1.1.1.2.08	Imposto sobre Transmissão "Inter Vivos" de Bens Imóveis e de Direitos Reais sobre Imóveis	10.373.000,00	
1.1.1.2.08	Impostos sobre a Produção e a Circulação	10.373.000,00	
1.1.1.3	Imposto sobre Serviços de Qualquer Natureza	9.514.000,00	
1.1.1.3.05	Imposto sobre Serviços de Qualquer Natureza	9.514.000,00	
1.1.1.3.05.01	Imposto sobre Serviços de Qualquer Natureza	859.000,00	
1.1.1.3.05.01	Imposto sobre Serviço de Qualquer Natureza - Simples Nacional	3.021.000,00	
1.1.1.3.05.04	Imposto sobre Serviço de Qualquer Natureza - Simples Nacional	2.051.000,00	
1.1.2	Taxas	42.000,00	
1.1.2.1	Taxas pelo Exercício do Poder de Polícia	42.000,00	
1.1.2.1.17	Taxa de Fiscalização de Vigilância Sanitária	612.000,00	
1.1.2.1.17	Taxa de Fiscalização de Vigilância Sanitária	612.000,00	
1.1.2.1.22	Taxa de Serviços Administrativos	612.000,00	
1.1.2.1.22	Taxa de Serviços Administrativos	516.000,00	
1.1.2.1.25	Taxa de Licença para Funcionamento de Estabelecimentos Comerciais, Indústrias e Prestadoras de Serviços	516.000,00	
1.1.2.1.25	Taxa de Licença para Funcionamento de Estabelecimentos Comerciais, Indústrias e Prestadoras de Serviços	28.000,00	
1.1.2.1.25	Taxa de Licença para Execução de Obras	28.000,00	
1.1.2.1.26	Taxa de Publicidade Comercial	54.000,00	
1.1.2.1.26	Taxa de Publicidade Comercial	54.000,00	
1.1.2.1.28	Taxa de Funcionamento de Estabelecimentos em Horário Especial	644.000,00	
1.1.2.1.28	Taxa de Funcionamento de Estabelecimentos em Horário Especial	644.000,00	
1.1.2.1.28	Taxa de Licença para Execução de Obras	150.000,00	
1.1.2.1.29	Taxa de Licença para Execução de Obras	150.000,00	
1.1.2.1.31	Taxa de Utilização de Área de Domínio Público	5.000,00	
1.1.2.1.31	Taxa de Utilização de Área de Domínio Público	5.000,00	
1.1.2.1.31	Taxa de Utilização de Área de Domínio Público	5.000,00	
1.1.2.1.31	Taxa de Utilização de Área de Domínio Público	5.000,00	
1.1.2.1.99	Outras Taxas pelo Exercício do Poder de Polícia	970.000,00	
1.1.2.1.99	Outras Taxas pelo Exercício do Poder de Polícia	71.000,00	
1.1.2.2	Taxas pela Prestação de Serviços	71.000,00	
1.1.2.2.1	Taxas de Serviços Cadastrais	71.000,00	
1.1.2.2.1	Taxas de Serviços Cadastrais	79.000,00	
1.1.2.2.1	Taxas de Serviços Cadastrais	79.000,00	
1.1.2.2.28	Taxa de Cemitérios	79.000,00	

A



Usuário: Joazeirsoaquim	Chave de Autenticação: 1113-4152-986	Página: 2   6
-------------------------	--------------------------------------	---------------

**Anexo 2 da Lei Nº 4.320/64 - Receitas Segundo as Categorias Econômicas**  
**RECEITAS**  
 Valores em R\$ - Período: Orçamento/2017

1.1.2.2.28	Taxa de Cemitérios	79.000,00	
1.1.2.2.90	Taxa de Limpeza Pública	745.000,00	
1.1.2.2.90	Taxa de Limpeza Pública	745.000,00	
1.1.2.2.99	Outras Taxas pela Prestação de Serviços	75.000,00	
1.1.2.2.99.99	Outras taxas p/prestação de serviços - Prefeitura	75.000,00	
1.1.2.2.99.99	Outras taxas p/prestação de serviços - Prefeitura	75.000,00	
1.2	Receitas de Contribuições	12.798.000,00	12.798.000,00
1.2.2	Contribuições de Intervenção no Domínio Econômico	12.798.000,00	
1.2.2.0.29	Contribuição Custeio Serv Iluminação Pública - COSIP	12.798.000,00	
1.2.2.0.29	Contribuição Custeio Serv Iluminação Pública - COSIP	12.798.000,00	
1.3	Receita Patrimonial	694.000,00	2.250.000,00
1.3.2	Receitas de Valores Mobiliários	694.000,00	
1.3.2.5	Remuneração de Depósitos Bancários	658.000,00	
1.3.2.5.01	Remuneração de Depósitos de Recursos Vinculados	148.000,00	
1.3.2.5.01.02	Receita de Remuneração de Depósitos Bancários de Recursos Vinculados - FUNDEB	510.000,00	
1.3.2.5.01.02	Receita de Remuneração de Depósitos Bancários de Recursos Vinculados	510.000,00	
1.3.2.5.01.99.04	Rec Rem Dep Banc Rec Vinc - Outras	510.000,00	
1.3.2.5.01.99.04	Rec Rem Dep Banc Rec Vinc - Outras	510.000,00	
1.3.2.5.02	Remuneração de Depósitos de Recursos não Vinculados	36.000,00	
1.3.2.5.02.01	Receita de Remuneração de Depósitos de Poupança	36.000,00	
1.3.2.5.02.01	Receita de Remuneração de Depósitos de Poupança	36.000,00	
1.3.9	Outras Receitas Patrimoniais	1.556.000,00	1.73.851.000,00
1.3.9	Outras Receitas Patrimoniais	1.556.000,00	
1.7	Transferências Correntes	166.113.200,00	
1.7.2	Transferências Intergovernamentais	46.607.800,00	
1.7.2.1	Transferências da União	37.828.800,00	
1.7.2.1.01	Participação na Receita da União	37.813.600,00	
1.7.2.1.01.02	Cota-Parte do Fundo de Participação dos Municípios - Cota Mensal	47.267.000,00	
1.7.2.1.01.02.01	Cota Parte - FPM	-9.453.400,00	
1.7.2.1.01.02.01	Cota Parte - FPM	15.200,00	
1.7.2.1.01.05	Cota-Parte do Imposto Sobre a Propriedade Territorial Rural	15.200,00	
1.7.2.1.01.05.01	Cota Parte - TTR	19.000,00	
1.7.2.1.01.05.01	Cota Parte - TTR	19.000,00	
1.7.2.1.01.05.01	Cota Parte - TTR	-3.800,00	
1.7.2.1.22	Transferência da Compensação Financeira pela Exploração de Recursos Naturais	1.028.000,00	
1.7.2.1.22.20	Cota-Parte da Compensação Financeira de Recursos Minerais - CFEM	307.000,00	
1.7.2.1.22.20	Cota-Parte da Compensação Financeira de Recursos Minerais - CFEM	307.000,00	
1.7.2.1.22.70	Cota-Parte do Fundo Especial do Petróleo - FEP	721.000,00	
1.7.2.1.22.70	Cota-Parte do Fundo Especial do Petróleo - FEP	721.000,00	
1.7.2.1.35	Transferências de Recursos do Fundo Nacional do Desenvolvimento da Educação - FNDE	7.623.000,00	
1.7.2.1.35.01	Transferências do Salário-Educação	3.488.000,00	
1.7.2.1.35.01	Transferências do Salário-Educação	3.488.000,00	
1.7.2.1.35.02	Transferências Diretas do FNDE referentes ao Programa Dinheiro Direto na Escola - PDDE	65.000,00	

*N*

20



Usuário: JoazeleJoaquim	Chave de Autenticação: 1113415298b	Página: 3 / 6
-------------------------	------------------------------------	---------------

**Anexo 2 da Lei Nº 4.320/64 - Receitas Segundo as Categorias Econômicas**  
**RECEITAS**  
 Valores em R\$ - Período: Orçamento/2017

1.7.2.1.35.02	Transferências Diretas do FNDE referentes ao Programa Dinheiro Direto na Escola - PDDE	65.000,00
1.7.2.1.35.04	Transferências Diretas do FNDE referentes ao Programa Nacional de Apoio ao Transporte do Escolar - PNATE	230.000,00
1.7.2.1.35.04	Transferências Diretas do FNDE referentes ao Programa Nacional de Apoio ao Transporte do Escolar - PNATE	230.000,00
1.7.2.1.35.99	Outras Transferências Diretas do Fundo Nacional do Desenvolvimento da Educação - FNDE	3.840.000,00
1.7.2.1.35.99.01	Merenda - PNAE Creche	12.000,00
1.7.2.1.35.99.01	Merenda - PNAE Creche	181.000,00
1.7.2.1.35.99.02	Merenda - PNAE Pré Escola	181.000,00
1.7.2.1.35.99.02	Merenda - PNAE Pré Escola	119.000,00
1.7.2.1.35.99.03	Merenda - PNAE Alimentação Escolar EJA	119.000,00
1.7.2.1.35.99.03	Merenda - PNAE Alimentação Escolar EJA	21.000,00
1.7.2.1.35.99.04	Merenda - PNAE Médio	21.000,00
1.7.2.1.35.99.04	Merenda - PNAE Ensino Fundamental	931.000,00
1.7.2.1.35.99.05	Merenda - PNAE Ensino Fundamental	931.000,00
1.7.2.1.35.99.05	Merenda - PNAE Fundo Mais Educação	497.000,00
1.7.2.1.35.99.06	Merenda - PNAE Fundo Mais Educação	497.000,00
1.7.2.1.35.99.06	Merenda - PNAE Fundo Mais Educação	2.000,00
1.7.2.1.35.99.07	Merenda - PNAE AEE	2.000,00
1.7.2.1.35.99.07	Merenda - PNAE AEE	2.077.000,00
1.7.2.1.35.99.99	Outras Transferências do FNDE	2.077.000,00
1.7.2.1.35.99.99	Outras Transferências do FNDE	116.000,00
1.7.2.1.35.99.99	Outras Transferências do FNDE	116.000,00
1.7.2.1.36	Transferência Financeira do ICMS - LC 87/96	145.000,00
1.7.2.1.36.01	Trans Financ ICMS Desoneração - LC 87/96	-29.000,00
1.7.2.1.36.01	Trans Financ ICMS Desoneração - LC 87/96	12.000,00
1.7.2.1.36.01	Outras Transferências da União	12.000,00
1.7.2.1.99	Outras Transferências da União	54.516.400,00
1.7.2.1.99	Transferências dos Estados	50.216.400,00
1.7.2.1.99	Transferências dos Estados	44.252.800,00
1.7.2.2	Participação na Receita dos Estados	55.316.000,00
1.7.2.2.01	Participação na Receita dos Estados	-11.063.200,00
1.7.2.2.01.01	Cota-Parte do ICMS	5.824.800,00
1.7.2.2.01.01	Cota-Parte do ICMS	7.281.000,00
1.7.2.2.01.01	Cota-Parte do ICMS	-1.456.200,00
1.7.2.2.01.02	Cota-Parte do IPVA	120.800,00
1.7.2.2.01.02	Cota-Parte do IPVA	151.000,00
1.7.2.2.01.02	Cota-Parte do IPI sobre Exportação	-30.200,00
1.7.2.2.01.04	Cota-Parte do IPI sobre Exportação	18.000,00
1.7.2.2.01.04	Cota-Parte do IPI sobre Exportação	4.300.000,00
1.7.2.2.01.04	Cota-Parte da Contribuição de Intervenção no Domínio Econômico	4.300.000,00
1.7.2.2.01.13	Cota-Parte da Contribuição de Intervenção no Domínio Econômico	4.300.000,00
1.7.2.2.01.13	Outras Transferências dos Estados	4.989.000,00
1.7.2.2.99	Outras Transferências dos Estados	4.300.000,00
1.7.2.2.99	Outras Transferências dos Estados - Prefeitura	4.300.000,00
1.7.2.2.99.99	Outras Transferências do Estado	4.300.000,00
1.7.2.2.99.99.02	Outras Transferências do Estado	4.300.000,00
1.7.2.2.99.99.02	Transferências Multigovernamentais	4.989.000,00
1.7.2.4	Transferências Multigovernamentais	

33



**Anexo 2 da Lei No 4.320/64 - Receitas Segundo as Categorias Econômicas**  
**RECEITAS**  
 Valores em R\$ - Período: Orgamento/2017

1.7.2.4.01	Transferências de Recursos do Fundo de Manutenção e Desenvolvimento da Educação Básica e de Valorização dos Profissionais da Educação - FUNDEB	56.748.000,00	
1.7.2.4.01	Transferências de Recursos do Fundo de Manutenção e Desenvolvimento da Educação - FUNDEB	8.241.000,00	
1.7.2.4.02	Transferências de Recursos da Complementação da União ao Fundo de Manutenção e Desenvolvimento da Educação Básica e de Valorização dos Profissionais da Educação - FUNDEB	8.241.000,00	
1.7.2.4.02	Transferências de Recursos da Complementação da União ao Fundo de Manutenção e Desenvolvimento da Educação Básica e de Valorização dos Profissionais da Educação - FUNDEB	7.737.800,00	
1.7.6	Transferências de Convênios	7.513.800,00	
1.7.6.1	Transferências de Convênios da União e de Suas Entidades	1.086.000,00	
1.7.6.1.02	Transferências de Convênios da União Destinadas a Programas de Educação	1.086.000,00	
1.7.6.1.02	Transferências de Convênios da União Destinadas a Programas de Educação	6.427.800,00	
1.7.6.1.99	Outras Transferências de Convênios da União	6.427.800,00	
1.7.6.1.99.99	Outras Transf de Conv da União - Prefeitura	6.427.800,00	
1.7.6.2	Outras Transf de Conv da União - Prefeitura	224.000,00	
1.7.6.2.02	Transferências de Convênio dos Estados e do Distrito Federal e de Suas Entidades	224.000,00	
1.7.6.2.02.01	Transferências de Convênio dos Estados Destinadas a Programas de Educação	224.000,00	
1.7.6.2.02.01	Transferências de Convênio dos Estados Destinadas a Programas de Educação	224.000,00	
1.9	Programa a Caminho da Escola		11.214.000,00
1.9.1	Outras Receitas Correntes		
1.9.1.1	Multas e Juros de Mora	999.000,00	
1.9.1.1.1	Multas e Juros de Mora dos Tributos	449.000,00	
1.9.1.1.38	Multas e Juros de Mora do Imposto sobre a Propriedade Predial e Territorial Urbana - IPTU	12.000,00	
1.9.1.1.38	Multas e Juros de Mora do Imposto sobre a Propriedade Predial e Territorial Urbana - IPTU	12.000,00	
1.9.1.1.39	Multas e Juros de Mora do Imposto sobre a Transmissão Inter-Vivos de Bens Imóveis - ITBI	10.000,00	
1.9.1.1.39	Multas e Juros de Mora do Imposto sobre a Transmissão Inter-Vivos de Bens Imóveis - ITBI	10.000,00	
1.9.1.1.39	Multas e Juros de Mora do Imposto sobre a Transmissão Inter-Vivos de Bens Imóveis - ITBI	288.000,00	
1.9.1.1.40	Multas e Juros de Mora do Imposto sobre Serviços de Qualquer Natureza - ISS	288.000,00	
1.9.1.1.40	Multas e Juros de Mora do Imposto sobre Serviços de Qualquer Natureza - ISS	139.000,00	
1.9.1.1.99	Multas e Juros de Mora do Imposto sobre Serviços de Qualquer Natureza - ISS	139.000,00	
1.9.1.1.99.00.02	Multa Juros Mora de Outros Tributos - Prefeitura	139.000,00	
1.9.1.1.99.00.02	Multa Juros Mora de Outros Tributos - Prefeitura	90.000,00	
1.9.1.3.11	Multa e Juros de Mora da Dívida Ativa dos Tributos	30.000,00	
1.9.1.3.11	Multa e Juros de Mora da Dívida Ativa do Imposto sobre a Propriedade Predial e Territorial Urbana - IPTU	30.000,00	
1.9.1.3.11	Multa e Juros de Mora da Dívida Ativa do Imposto sobre a Propriedade Predial e Territorial Urbana - IPTU	30.000,00	
1.9.1.3.12	Multas e Juros de Mora da Dívida Ativa do Imposto sobre a Transmissão Inter-Vivos de Bens Imóveis - ITBI	30.000,00	
1.9.1.3.12	Multas e Juros de Mora da Dívida Ativa do Imposto sobre a Transmissão Inter-Vivos de Bens Imóveis - ITBI	30.000,00	
1.9.1.3.13	Multas e Juros de Mora da Dívida Ativa do Imposto sobre Serviços de Qualquer Natureza - ISS	30.000,00	
1.9.1.3.13	Multas e Juros de Mora da Dívida Ativa do Imposto sobre Serviços de Qualquer Natureza - ISS	30.000,00	
1.9.1.3.13	Multas e Juros de Mora da Dívida Ativa do Imposto sobre Serviços de Qualquer Natureza - ISS	460.000,00	
1.9.1.9	Multas de Outras Orlgens	460.000,00	
1.9.1.9.99	Outras Multas	460.000,00	
1.9.1.9.99.09	Outras Multas - Prefeitura	460.000,00	
1.9.1.9.99.09	Outras Multas - Prefeitura	35.000,00	
1.9.2	Restituições	35.000,00	
1.9.2.2	Restituições	35.000,00	
1.9.2.2.99	Outras Restituições	35.000,00	
1.9.2.2.99.01	Outras Restituições - Prefeitura	35.000,00	



# Prefeitura Municipal de Vitória de Santo Antão

Av. Milton  
R. Rui D'Almeida  
CNPJ: 11.049.955/0001-21 Fone: (81) 3533.1217

Usuário: JoazeirJoazeir	Chave de Autenticação 1113-4132-006	Página 5 / 5
-------------------------	--	-----------------

## Anexo 2 da Lei Nº 4.320/64 - Receitas Segundo as Categorias Econômicas

### RECEITAS

Valores em R\$ - Período: Orçamento/2017

1.9.2.2.99.01	Outras Restituições - Prefeitura	35.000,00		
1.9.3	Receita da Dívida Ativa	6.284.000,00		
1.9.3.1	Receita da Dívida Ativa Tributária	6.284.000,00		
1.9.3.1.11	Receita da Dívida Ativa do Imposto sobre a Propriedade Predial e Territorial Urbana - IPTU	4.384.000,00		
1.9.3.1.11	Receita da Dívida Ativa do Imposto sobre a Propriedade Predial e Territorial Urbana - IPTU	4.384.000,00		
1.9.3.1.12	Receita da Dívida Ativa do Imposto sobre a Transmissão Inter-Vivos de Bens Imóveis - ITBI	100.000,00		
1.9.3.1.12	Receita da Dívida Ativa do Imposto sobre a Transmissão Inter-Vivos de Bens Imóveis - ITBI	100.000,00		
1.9.3.1.13	Receita da Dívida Ativa do Imposto sobre Serviços de Qualquer Natureza - ISS	1.500.000,00		
1.9.3.1.13	Receita da Dívida Ativa do Imposto sobre Serviços de Qualquer Natureza - ISS	1.500.000,00		
1.9.3.1.99	Receita da Dívida Ativa de Outros Tributos - Principal	300.000,00		
1.9.3.1.99.01	Receita da Dívida Ativa de Outros Tributos - Principal	300.000,00		
1.9.3.1.99.01	Receita da Dívida Ativa de Outros Tributos - Principal	300.000,00		
1.9.9	Receitas Diversas	3.896.000,00		
1.9.9.0.99	Outras Receitas	3.896.000,00		
1.9.9.0.99.99	Outras Receitas - Prefeitura	3.896.000,00		
1.9.9.0.99.99	Outras Receitas - Prefeitura	3.896.000,00		
2	Receitas de Capital	3.896.000,00		5.572.000,00
2.1	Operações de Crédito	2.000.000,00		2.000.000,00
2.1.1	Operações de Crédito Internas	2.000.000,00		
2.1.1.9	Outras Operações de Crédito Internas	2.000.000,00		
2.1.1.9	Outras Operações de Crédito Internas	2.000.000,00		294.000,00
2.2	Alienação de Bens	294.000,00		
2.2.1	Alienação de Bens Móveis	294.000,00		
2.2.1.9	Alienação de Outros Bens Móveis	294.000,00		
2.2.1.9	Alienação de Outros Bens Móveis	294.000,00		4.288.000,00
2.4	Transferências de Capital	500.000,00		
2.4.2	Transferências Intergovernamentais	500.000,00		
2.4.2.1	Transferências da União	500.000,00		
2.4.2.1	Outras Transferências da União	500.000,00		
2.4.2.1.99	Outras Transferências da União	500.000,00		
2.4.2.1.99	Outras Transferências da União	500.000,00		
2.4.7	Transferências de Convênios	3.788.000,00		
2.4.7.1	Transferência de Convênios da União e de suas Entidades	550.000,00		
2.4.7.1.02	Transferências de Convênios da União destinadas a Programas de Educação	550.000,00		
2.4.7.1.02	Transferências de Convênio da União destinadas a Programas de Educação - Prefeitura	550.000,00		
2.4.7.1.02.01	Transf Conv da União Prog Educação - Prefeitura	550.000,00		
2.4.7.1.05	Transferências de Convênios da União destinadas a Programas de Infra-Estrutura em Transporte	3.038.000,00		
2.4.7.1.05	Transferências de Convênios da União destinadas a Programas de Infra-Estrutura em Transporte	3.038.000,00		
2.4.7.1.05	Outras Transferências de Convênios da União	200.000,00		
2.4.7.1.99	Outras Transferências de Convênios da União	200.000,00		
<b>TOTAL GERAL</b>		<b>227.017.000,00</b>		

### Resumo

Receita Tributária	20.332.000,00
Receitas de Contribuições	12.798.000,00
Receita Patrimonial	2.250.000,00





Documento Assinado Digitalmente por: JOSE ACI ALLSON QUERAT-VARES JUNIOR

Acesse em: <https://etec.ice.pe.gov.br/epd/vol/DocAssinatura/DocAssinatura/504112-d4ed-4cb5-884f-334e7608f6be>

**Prefeitura Municipal de Vitória de Santo Antão**

Rua Pia Doador Democrata Cavalcante, 144 - Livramento - 55.902-420 - Vitória de Santo Antão/PE  
CNPJ 11.049.855/0001-23 Fone: (81) 3533.1217

Usuário: boyrcaibonquim	Chave de Autenticação 1113-4152-596	Página 6 / 6
-------------------------	--	-----------------

**Anexo 2 da Lei Nº 4.320/64 - Receitas Segundo as Categorias Econômicas**

Valores em R\$ - Período: Orçamento/2017

RECEITAS	
Transferências Correntes	173.851.000,00
Outras Receitas Correntes	11.214.000,00
<b>Total das Receitas Correntes</b>	<b>220.445.000,00</b>
Operações de Crédito	2.000.000,00
Alienação de Bens	284.000,00
Transferências de Capital	4.788.000,00
<b>Total das Receitas de Capital</b>	<b>6.572.000,00</b>
<b>Total das Receitas Correntes Intra-Orçamentárias</b>	
<b>Total das Receitas de Capital Intra-Orçamentárias</b>	
<b>Transferências Financeiras</b>	<b>227.017.000,00</b>
<b>TOTAL GERAL</b>	



**Anexo 2 da Lei Nº 4.320/64 - Receitas Segundo as Categorias Econômicas**

**RECEITAS** Desdobramento Fonte Categoria Econômica

Código	Especificação	Valor em R\$ - Período: Orçamento/2017
1	Receitas Correntes	6.117.000,00
1.2	Receitas de Contribuições	6.117.000,00
1.2.1	Contribuições Sociais	5.930.000,00
1.2.1.0-29	Contribuições para o Regime Próprio de Previdência do Servidor Público	5.930.000,00
1.2.1.0.29.07	Contribuição do Servidor Ativo Civil para o Regime Próprio	5.052.000,00
1.2.1.0.29.07.01	Contribuição Servidor - Prefeitura Municipal	5.052.000,00
1.2.1.0.29.07.01	Contribuição Servidor - Prefeitura Municipal	797.000,00
1.2.1.0.29.07.02	Contribuição Servidor - Fundo Municipal de Saúde	797.000,00
1.2.1.0.29.07.02	Contribuição Servidor - Fundo Municipal de Saúde	46.000,00
1.2.1.0.29.07.03	Contribuição Servidor - Câmara Municipal de Vereadores	46.000,00
1.2.1.0.29.07.03	Contribuição Servidor - Câmara Municipal de Vereadores	17.000,00
1.2.1.0.29.07.05	Contribuição Servidor - Ação Social	17.000,00
1.2.1.0.29.07.05	Contribuição Servidor - Ação Social	11.000,00
1.2.1.0.29.07.06	Contribuição Servidor - Pessoal Cedido	11.000,00
1.2.1.0.29.07.06	Contribuição Servidor - Pessoal Cedido	7.000,00
1.2.1.0.29.07.14	Contribuição Servidor - RPPS	7.000,00
1.2.1.0.29.07.14	Contribuição Servidor - RPPS	162.000,00
1.2.1.0.29.09	Contribuições do Servidor Inativo Civil para o Regime Próprio	162.000,00
1.2.1.0.29.09	Contribuições do Servidor Inativo Civil para o Regime Próprio	11.000,00
1.2.1.0.29.11	Contribuições de Pensionista Civil para o Regime Próprio	11.000,00
1.2.1.0.29.11	Contribuições de Pensionista Civil para o Regime Próprio	14.000,00
1.2.1.0.29.14	Contribuição Patronal - Pessoal Cedido	14.000,00
1.2.1.0.29.14	Contribuição Patronal - Pessoal Cedido	14.000,00
1.3	Receita Patrimonial	125.000,00
1.3.2	Receitas de Valores Mobiliários	125.000,00
1.3.2	Receitas de Valores Mobiliários	125.000,00
1.3.2.8	Remuneração dos Investimentos do Regime Próprio de Previdência do Servidor	125.000,00
1.3.2.8.10	Remuneração dos Investimentos do Regime Próprio de Previdência do Servidor em Renda Fixa	125.000,00
1.3.2.8.10	Remuneração dos Investimentos do Regime Próprio de Previdência do Servidor em Renda Fixa	125.000,00
1.9	Outras Receitas Correntes	3.024.000,00
1.9	Outras Receitas Correntes	3.012.000,00
1.9.2	Indenizações e Restituições	3.012.000,00
1.9.2	Indenizações e Restituições	3.012.000,00
1.9.2.2	Restituições	3.000.000,00
1.9.2.2.10	Compensações Financeiras entre o Regime Geral e os Regimes Próprios de Previdência dos Servidores	3.000.000,00
1.9.2.2.10	Compensações Financeiras entre o Regime Geral e os Regimes Próprios de Previdência dos Servidores - Principal	3.000.000,00
1.9.2.2.10.01	Compensações Financeiras entre o Regime Geral e os Regimes Próprios de Previdência dos Servidores - Principal	12.000,00
1.9.2.2.99	Outras Restituições - RPPS	12.000,00
1.9.2.2.99	Outras Restituições - RPPS	12.000,00
1.9.2.2.99.06	Outras Restituições - RPPS	12.000,00
1.9.2.2.99.06	Outras Restituições - RPPS	12.000,00
1.9	Receitas Diversas	12.000,00
1.9.9	Outras Receitas	12.000,00
1.9.9.0.99	Outras Receitas - RPPS	12.000,00
1.9.9.0.99	Outras Receitas - RPPS	12.000,00
1.9.9.0.99.01	Outras Receitas - RPPS	12.000,00
1.9.9.0.99.01	Outras Receitas - RPPS	12.000,00
7	Receitas Correntes Intra-Orçamentárias	6.510.000,00
7.2	Receita de Contribuições - Intra - Orçamentária	6.510.000,00
7.2.1	Contribuições de Contribuições - Intra Orçamentária	6.534.000,00

6.510.000,00

6.510.000,00

6.534.000,00



**Anexo 2 da Lei Nº 4.320/64 - Receitas Segundo as Categorias Econômicas**  
**RECEITAS** Valores em R\$ - Período: Orçamento/2017

7.2.1.0.29	Contribuições de Contribuições - Intra Orçamentária	6.510.000,00	
7.2.1.0.29.01	Contribuições de Contribuições - Intra Orçamentária	6.510.000,00	
7.2.1.0.29.01.01	Contribuição Patronal - Prefeitura Municipal	5.567.000,00	
7.2.1.0.29.01.02	Contribuição Patronal - Prefeitura Municipal	851.000,00	
7.2.1.0.29.01.02	Contribuição Patronal - FMS	851.000,00	
7.2.1.0.29.01.03	Contribuição Patronal - Câmara Municipal de Vereadores	54.000,00	
7.2.1.0.29.01.03	Contribuição Patronal - Câmara Municipal de Vereadores	54.000,00	
7.2.1.0.29.01.05	Contribuição Patronal - Ação Social	27.000,00	
7.2.1.0.29.01.05	Contribuição Patronal - Ação Social	27.000,00	
7.2.1.0.29.01.14	Contribuição Patronal - RPPS	11.000,00	
7.2.1.0.29.01.14	Contribuição Patronal - RPPS	11.000,00	
7.9	Outras Receitas Correntes - Intra Orçamentária	24.000,00	24.000,00
7.9.1	Multas e Juros de Mora	24.000,00	
7.9.1.2	Multas e Juros de Mora - Contribuições	24.000,00	
7.9.1.2.29	Multas e Juros de Mora - Contribuições RPPS	24.000,00	
7.9.1.2.29.01	Multas e Juros de Mora - Contribuição Patronal	12.000,00	
7.9.1.2.29.01	Multas e Juros de Mora - Contribuição Patronal	12.000,00	
7.9.1.2.29.02	Multas e Juros de Mora - Contribuição Servidor	12.000,00	
7.9.1.2.29.02	Multas e Juros de Mora - Contribuição Servidor	12.000,00	
<b>TOTAL GERAL</b>			<b>15.800.000,00</b>

**Resumo**

Receitas de Contribuições	6.117.000,00
Receita Patrimonial	125.000,00
Outras Receitas Correntes	3.024.000,00
<b>Total das Receitas Correntes</b>	<b>9.266.000,00</b>
<b>Total das Receitas de Capital</b>	<b>6.510.000,00</b>
Receita de Contribuições - Intra - Orçamentária	24.000,00
Outras Receitas Correntes - Intra Orçamentária	24.000,00
<b>Total das Receitas Correntes Intra-Orçamentárias</b>	<b>6.534.000,00</b>
<b>Total das Receitas de Capital Intra-Orçamentárias</b>	<b>24.000,00</b>
<b>Transferências Financeiras</b>	<b>15.800.000,00</b>
<b>TOTAL GERAL</b>	<b>15.800.000,00</b>

*[Handwritten signature]*



Usuário: JoazeiroJoazeiro	Chave de Autenticação 2298-0710-111	Página 1 / 3
---------------------------	--	-----------------

### Anexo 2 da Lei No 4.320/64 - Receitas Segundo as Categorias Econômicas

#### RECEITAS

Desdobramento

Valores em R\$ - Período: Orçamento/2017

Fonte

Categoria Econômica

52.241.000,00

Código	Especificação	Desdobramento	Valores em R\$ - Período: Orçamento/2017	Fonte	Categoria Econômica
1	Receitas Correntes		72.000,00		
1.3	Receita Patrimonial		72.000,00		
1.3.2	Receitas de Valores Mobiliários		69.000,00		
1.3.2.5	Remuneração de Depósitos Bancários		69.000,00		
1.3.2.5.01	Remuneração de Depósitos de Recursos Vinculados		69.000,00		
1.3.2.5.01.03	Receita de Remuneração de Depósitos Bancários de Recursos Vinculados - Fundo de Saúde		69.000,00		
1.3.2.5.01.03	Receita de Remuneração de Depósitos Bancários de Recursos Vinculados - Fundo de Saúde		3.000,00		
1.3.2.5.02	Remuneração de Depósitos de Recursos não Vinculados		3.000,00		
1.3.2.5.02.99	Remuneração de Outros Depósitos de Recursos não Vinculados		3.000,00		
1.3.2.5.02.99.01	Rem de Outros Dep Rec não Vinculados - FMS		3.000,00		
1.3.2.5.02.99.01	Rem de Outros Dep Rec não Vinculados - FMS		3.000,00		
1.7	Transferências Correntes				
1.7.2	Transferências Intergovernamentais		52.028.000,00		
1.7.2.1	Transferências da União		51.386.000,00		
1.7.2.1.33	Transferência de Recursos do Sistema Único de Saúde - SUS - Repasses Fundo a Fundo		51.386.000,00		
1.7.2.1.33.10	Atenção Básica		13.271.000,00		
1.7.2.1.33.10.01	Piso Atenção Básica - PAB FIXO		3.573.000,00		
1.7.2.1.33.10.01	Piso Atenção Básica - PAB FIXO		1.939.000,00		
1.7.2.1.33.10.02	Saúde da Família - SF		1.939.000,00		
1.7.2.1.33.10.02	Saúde da Família - SF		3.152.000,00		
1.7.2.1.33.10.03	Agentes Comunitários de Saúde - ACS		730.000,00		
1.7.2.1.33.10.03	Agentes Comunitários de Saúde - ACS		730.000,00		
1.7.2.1.33.10.04	Saúde Bucal - SB		730.000,00		
1.7.2.1.33.10.04	Saúde Bucal - SB		180.000,00		
1.7.2.1.33.10.09	Programa Saúde na Escola - PSE		180.000,00		
1.7.2.1.33.10.09	Programa Saúde na Escola - PSE		1.448.000,00		
1.7.2.1.33.10.10	Núcleo de Apoio a Saúde da Família - NASF		1.448.000,00		
1.7.2.1.33.10.10	Núcleo de Apoio a Saúde da Família - NASF		1.454.000,00		
1.7.2.1.33.10.12	Programa de Melhoria do Acesso e da Qualidade - PMAQ		1.454.000,00		
1.7.2.1.33.10.12	Programa de Melhoria do Acesso e da Qualidade - PMAQ		730.000,00		
1.7.2.1.33.10.13	Atenção Domiciliar - EMAD		730.000,00		
1.7.2.1.33.10.13	Atenção Domiciliar - EMAD		65.000,00		
1.7.2.1.33.10.14	EMAP - Equipes Multiprofissionais de Apoio (RAU-ADOM)		65.000,00		
1.7.2.1.33.10.14	EMAP - Equipes Multiprofissionais de Apoio (RAU-ADOM)		36.007.000,00		
1.7.2.1.33.20	Atenção de MAC Ambulatorial e Hospitalar		27.556.000,00		
1.7.2.1.33.20	Atenção de MAC Ambulatorial e Hospitalar		27.556.000,00		
1.7.2.1.33.20.01	Teto Financeiro		873.000,00		
1.7.2.1.33.20.01	Teto Financeiro		873.000,00		
1.7.2.1.33.20.02	SAMU - Serviço de Atendimento Móvel de Urgência		873.000,00		
1.7.2.1.33.20.02	SAMU - Serviço de Atendimento Móvel de Urgência		379.000,00		
1.7.2.1.33.20.03	CEO - Centro de Especialidades Odontológicas		379.000,00		
1.7.2.1.33.20.03	CEO - Centro de Especialidades Odontológicas		379.000,00		
1.7.2.1.33.20.03	CEO - Centro de Especialidades Odontológicas		4.363.000,00		
1.7.2.1.33.20.11	UPA - Unidade de Pronto Atendimento		4.363.000,00		
1.7.2.1.33.20.11	UPA - Unidade de Pronto Atendimento		4.363.000,00		
1.7.2.1.33.20.12	FAEC - Cirurgia Eletivas		454.000,00		



Documento Assinado Digitalmente por: JOSE AGUIAR SON QUERAL VARES JUNIOR

Acesse em: <https://sefice.pe.gov.br/epd/validarDocumento.aspx?CodigoDocumento=50413043>

**Fundo Municipal de Saúde de Vitória Antão**

Rua Rua Doutor Demétrio Cavalcante, 144 - Livramento - 55.507-420 - Vitória de Santo Antão/PE  
CNPJ: 11.949.855/0001-33 Fone: (81) 3521.1212

Usuário: JoazeiroJoaquim	Chave de Autenticação: 2288-070-111	Página: 2 / 3
--------------------------	-------------------------------------	---------------

**Anexo 2 da Lei Nº 4.320/64 - Receitas Segundo as Categorias Econômicas**

RECEITAS

Valores em R\$ - Período: Orçamento/2017

1.7.2.1.33.20.12	FAEC - Cirurgia Eletivas	1.454.000,00	
1.7.2.1.33.20.13	CAPS - Centro de Atenção Psicossocial	509.000,00	
1.7.2.1.33.20.14	CAPS - Centro de Atenção Psicossocial	509.000,00	
1.7.2.1.33.20.16	FAEC SIA - Exame Citopatológico do Colo de Útero	36.000,00	
1.7.2.1.33.20.17	FAEC SIA - Exame Citopatológico do Colo de Útero	36.000,00	
1.7.2.1.33.20.17	FAEC SIA - Mammografia b/Rastreamento (RCA-RCAN PO 0008)	110.000,00	
1.7.2.1.33.20.99	FAEC SIA - Mammografia b/Rastreamento (RCA-RCAN PO 0008)	110.000,00	
1.7.2.1.33.20.99	Outros Programas Financeiros por Transf - Fundo a Fundo	727.000,00	
1.7.2.1.33.30	Outros Programas Financeiros por Transf - Fundo a Fundo	727.000,00	
1.7.2.1.33.30	Vigilância em Saúde	1.067.000,00	
1.7.2.1.33.30.01	Vigilância e Promoção da Saúde	615.000,00	
1.7.2.1.33.30.01	Vigilância e Promoção da Saúde	615.000,00	
1.7.2.1.33.30.02	Vigilância Sanitária	58.000,00	
1.7.2.1.33.30.02	Vigilância Sanitária	58.000,00	
1.7.2.1.33.30.02	Outros Programas Financeiros por Trans - Fundo a Fundo	394.000,00	
1.7.2.1.33.30.09	Outros Programas Financeiros por Trans - Fundo a Fundo	394.000,00	
1.7.2.1.33.30.99	Outros Programas Financeiros por Trans - Fundo a Fundo	969.000,00	
1.7.2.1.33.40	Assistência Farmacêutica	969.000,00	
1.7.2.1.33.40	Assistência Farmacêutica	969.000,00	
1.7.2.1.33.40.01	Com Básica da Assist Farmacêutica - FIXO	969.000,00	
1.7.2.1.33.50	Com Básica da Assist Farmacêutica - FIXO	969.000,00	
1.7.2.1.33.50.02	Gestão do SUS	72.000,00	
1.7.2.1.33.50.02	Gestão do SUS	72.000,00	
1.7.2.1.33.50.02	Implantação de Ações e Serviços de Saúde	72.000,00	
1.7.2.1.33.50.02	Implantação de Ações e Serviços de Saúde	72.000,00	
1.7.2.2	Transferências dos Estados	642.000,00	
1.7.2.2.33	Transferência de Recursos do Estado para Programas de Saúde - Repasse Fundo a Fundo	642.000,00	
1.7.2.2.33	Transferência de Recursos do Estado para Programas de Saúde - Repasse Fundo a Fundo	642.000,00	
1.9	Outras Receitas Correntes	144.000,00	144.000,00
1.9.2	Indenizações e Restituições	144.000,00	
1.9.2	Indenizações e Restituições	144.000,00	
1.9.2.2	Restituições	144.000,00	
1.9.2.2	Restituições	144.000,00	
1.9.2.2.99	Outras Restituições	144.000,00	
1.9.2.2.99	Outras Restituições	144.000,00	
1.9.2.2.99.02	Outras Restituições - FMS	144.000,00	
1.9.2.2.99.02	Outras Restituições - FMS	144.000,00	
1.9.2.2.99.02	Outras Restituições - FMS	144.000,00	
2	Receitas de Capital		1.212.000,00
2	Receitas de Capital		1.212.000,00
2.4	Transferências de Capital	1.212.000,00	
2.4	Transferências de Capital	1.212.000,00	
2.4.2	Transferências Intergovernamentais	1.212.000,00	
2.4.2	Transferências Intergovernamentais	1.212.000,00	
2.4.2.1	Transferências da União	1.212.000,00	
2.4.2.1	Transferências da União	1.212.000,00	
2.4.2.1.01	Transferências de Recursos do Sistema Único de Saúde - SUS	1.212.000,00	
2.4.2.1.01	Transferências de Recursos do Sistema Único de Saúde - SUS	1.212.000,00	
2.4.2.1.01	Transferências de Recursos do Sistema Único de Saúde - SUS	1.212.000,00	
TOTAL GERAL			53.456.000,00

**Resumo**

Receita Patrimonial	72.000,00
Transferências Correntes	52.028.000,00
Outras Receitas Correntes	144.000,00
<b>Total das Receitas Correntes</b>	<b>52.244.000,00</b>
Transferências de Capital	1.212.000,00

3



Documento Assinado Digitalmente por: JOSE AGILAISSON QUEBALVARES JUNIOR  
**Fundo Municipal de Saúde de Vitória de Santo Antão**

Rua Rua Doutor Demócrito Cavalcante, 144 - Livramento - 55.602-420 - Vitória de Santo Antão/ PE  
 CNPJ: 11.049.885/0001-23 Fone: (51) 3523 1212

Usuário: joazeirjaquim	Chama de Autenticação 2228-6710-11	Página 3 / 3
------------------------	---------------------------------------	-----------------

**Anexo 2 da Lei Nº 4.320/64 - Receitas Segundo as Categorias Econômicas**  
 RECITAS

Total das Receitas de Capital	1.212.000,00
Total das Receitas Correntes Intra-Orçamentárias	
Total das Receitas de Capital Intra-Orçamentárias	
Transferências Financeiras	
<b>TOTAL GERAL</b>	<b>53.456.000,00</b>

Valores em R\$ - Período: Orçamento/2017

5



Usuário: joaquimcoelho	Chave de Autenticação 1489-9516-774	Página 1 / 2
------------------------	--	-----------------

**Anexo 2 da Lei Nº 4.320/64 - Receitas Segundo as Categorias Econômicas**

RECEITAS Desdobramento Valores em R\$ - Período: Orçamento/2017 Fonte Categoria Econômica 3.448.000,00

Código	Especificação	Desdobramento	Fonte	Categoria Econômica
1	Receitas Correntes	3.101.000,00		
1.2	Receitas de Contribuições	3.101.000,00		
1.2.1	Contribuições Sociais	3.101.000,00		
1.2.1.0.29	Contribuições para o Regime Próprio de Previdência do Servidor Público	2.390.000,00		
1.2.1.0.29.07	Contribuição do Servidor Ativo Civil para o Regime Próprio	2.390.000,00		
1.2.1.0.29.07.10	Contribuição Servidor - Prefeitura Municipal	666.000,00		
1.2.1.0.29.07.11	Contribuição Servidor - Prefeitura Municipal	666.000,00		
1.2.1.0.29.07.12	Contribuição Servidor - Fundo Municipal de Saúde	35.000,00		
1.2.1.0.29.07.11	Contribuição Servidor - Câmara Municipal de Vereadores	35.000,00		
1.2.1.0.29.07.12	Contribuição Servidor - Câmara Municipal de Vereadores	10.000,00		
1.2.1.0.29.07.13	Contribuição Servidor - Ação Social	10.000,00		
1.2.1.0.29.07.13	Contribuição Servidor - Ação Social	10.000,00		
1.3	Receita Patrimonial	323.000,00		
1.3.2	Receitas de Valores Mobiliários	323.000,00		
1.3.2.8	Remuneração dos Investimentos do Regime Próprio de Previdência do Servidor	323.000,00		
1.3.2.8.10	Remuneração dos Investimentos do Regime Próprio de Previdência do Servidor em Renda Fixa	323.000,00		
1.3.2.8.10	Remuneração dos Investimentos do Regime Próprio de Previdência do Servidor em Renda Fixa	323.000,00		
1.9	Outras Receitas Correntes	12.000,00		
1.9.2	Indenizações e Restituições	12.000,00		
1.9.2.2	Restituições	12.000,00		
1.9.2.2.99	Outras Restituições	12.000,00		
1.9.2.2.99.09	Outras Restituições - RPPS	12.000,00		
1.9.2.2.99.09	Outras Restituições - RPPS	12.000,00		
1.9.9	Receitas Diversas	12.000,00		
1.9.9.0.99	Outras Receitas	12.000,00		
1.9.9.0.99.10	Outras Receitas - RPPS	12.000,00		
1.9.9.0.99.10	Outras Receitas - RPPS	12.000,00		
7	Receitas Correntes Intra-Orçamentárias	3.728.000,00		
7.2	Receitas de Contribuições - Intra - Orçamentária	3.728.000,00		
7.2.1	Contribuições de Contribuições - Intra Orçamentária	3.728.000,00		
7.2.1.0.29	Contribuições de Contribuições - Intra Orçamentária	2.876.000,00		
7.2.1.0.29.01	Contribuições de Contribuições - Intra Orçamentária	2.876.000,00		
7.2.1.0.29.01.10	Contribuição Patronal - Prefeitura Municipal	797.000,00		
7.2.1.0.29.01.10	Contribuição Patronal - Prefeitura Municipal	797.000,00		
7.2.1.0.29.01.11	Contribuição Patronal - Fundo Municipal de Saúde	41.000,00		
7.2.1.0.29.01.11	Contribuição Patronal - Fundo Municipal de Saúde	41.000,00		
7.2.1.0.29.01.12	Contribuição Patronal - Câmara Municipal de Vereadores	41.000,00		
7.2.1.0.29.01.12	Contribuição Patronal - Câmara Municipal de Vereadores	14.000,00		
7.2.1.0.29.01.13	Contribuição Patronal - Ação Social	14.000,00		
7.2.1.0.29.01.13	Contribuição Patronal - Ação Social	14.000,00		
7.9	Outras Receitas Correntes - Intra Orçamentária	24.000,00		
7.9.1	Multas e Juros de Mora	24.000,00		
7.9.1.2	Multas e Juros de Mora - Contribuições	24.000,00		
7.9.1.2	Multas e Juros de Mora - Contribuições	24.000,00		

3.752.000,00

*N*



Usuário: joazejoaquim

Chave de Autenticação  
1480-9516-774

Página  
2 / 2

Anexo 2 da Lei Nº 4.320/64 - Receitas Segundo as Categorias Econômicas

RECEITAS

Valores em R\$ - Período: Orçamento/2017

7.9.1.2.29	Multas e Juros de Mora - Contribuições RPPS	24.000,00
7.9.1.2.29.01	Multas e Juros de Mora - Contribuição Patronal	12.000,00
7.9.1.2.29.01	Multas e Juros de Mora - Contribuição Patronal	12.000,00
7.9.1.2.29.02	Multas e Juros de Mora - Contribuição Servidor	12.000,00
7.9.1.2.29.02	Multas e Juros de Mora - Contribuição Servidor	12.000,00
<b>TOTAL GERAL</b>		<b>7.200.000,00</b>

Resumo

Receitas de Contribuições	3.101.000,00
Receita Patrimonial	323.000,00
Outras Receitas Correntes	24.000,00
<b>Total das Receitas Correntes</b>	<b>3.448.000,00</b>
<b>Total das Receitas de Capital</b>	
Receita de Contribuições - Intra - Orçamentária	3.728.000,00
Outras Receitas Correntes - Intra Orçamentária	24.000,00
<b>Total das Receitas Correntes Intra-Orçamentárias</b>	<b>3.752.000,00</b>
<b>Total das Receitas de Capital Intra-Orçamentárias</b>	
<b>Transferências Financeiras</b>	
<b>TOTAL GERAL</b>	<b>7.200.000,00</b>

*[Handwritten mark]*





## Fundo Municipal de Assistência Social de Vitória de Santo Antão

### Anexo 2 da Lei Nº 4.320/64 - Receitas Segundo as Categorias Econômicas

Usuário: JayveleJoquim	Chave de Autenticação 1911-4251-977	Página 172
------------------------	--	---------------

Código	Especificação	Desdobramento	Valores em R\$ - Período: Orçamento/2017	
			Fonte	Categoria Econômica
1	Receitas Correntes			
1.3	Receita Patrimonial		52.000,00	
1.3.2	Receitas de Valores Mobiliários			52.000,00
1.3.2.5	Remuneração de Depósitos Bancários		52.000,00	
1.3.2.5.01	Remuneração de Depósitos de Recursos Vinculados		52.000,00	
1.3.2.5.01.10	Receita de Remuneração de Depósitos Bancários de Recursos Vinculados - Fundo Nacional de Assistência Social (FNAS)		52.000,00	
1.3.2.5.01.10	Receita de Remuneração de Depósitos Bancários de Recursos Vinculados - Fundo Nacional de Assistência Social (FNAS)		52.000,00	
1.7	Transferências Correntes			
1.7.2	Transferências Intergovernamentais			3.635.000,00
1.7.2.1	Transferências da União		3.635.000,00	
1.7.2.1.34	Transferências de Recursos do Fundo Nacional de Assistência Social - FNAS		3.535.000,00	
1.7.2.1.34.01	PAIF - Programa de Atenção Integral à Família		800.000,00	
1.7.2.1.34.04	PAIF - Programa de Atenção Integral à Família		800.000,00	
1.7.2.1.34.04	IGD - Índice de Gestão Descentralizada		556.000,00	
1.7.2.1.34.05	IGD - Índice de Gestão Descentralizada		556.000,00	
1.7.2.1.34.06	IGD - Índice de Gestão Descentralizada		261.000,00	
1.7.2.1.34.08	IGD - Índice de Gestão Descentralizada		261.000,00	
1.7.2.1.34.08	IGD SUAS		207.000,00	
1.7.2.1.34.08	IGD SUAS		207.000,00	
1.7.2.1.34.08	IGD SUAS		91.000,00	
1.7.2.1.34.09	ACCESSUAS		92.000,00	
1.7.2.1.34.09	ACCESSUAS		92.000,00	
1.7.2.1.34.10	SCFV - Serviço de Convivência e Fortalecimento de Vínculo		1.000.000,00	
1.7.2.1.34.10	SCFV - Serviço de Convivência e Fortalecimento de Vínculo		1.000.000,00	
1.7.2.1.34.11	PETI - Ações Estratégicas		426.000,00	
1.7.2.1.34.11	PETI - Ações Estratégicas		426.000,00	
1.7.2.1.34.13	PETI - Ações Estratégicas		426.000,00	
1.7.2.1.34.13	PETI - Ações Estratégicas		426.000,00	
1.7.2.1.34.13	PFMC III - MSE		30.000,00	
1.7.2.1.34.13	PFMC III - MSE		30.000,00	
1.7.2.1.34.14	PFMC - Centro POP RUA		30.000,00	
1.7.2.1.34.14	PFMC - Centro POP RUA		42.000,00	
1.7.2.1.34.14	PFMC - Centro POP RUA		42.000,00	
1.7.2.1.34.15	PFMC - Abordagem Social		30.000,00	
1.7.2.1.34.15	PFMC - Abordagem Social		30.000,00	
1.7.2.1.34.15	PFMC - Abordagem Social		30.000,00	
1.7.2.2	Transferências dos Estados		100.000,00	
1.7.2.2.99	Outras Transferências dos Estados		100.000,00	
1.7.2.2.99.91	Outras Transferências dos Estados		100.000,00	
1.7.2.2.99.91	Outras Transferências dos Estados		100.000,00	
1.9	Outras Receitas Correntes		15.000,00	
1.9.2	Indenizações e Restituições		15.000,00	
1.9.2.2	Restituições		15.000,00	
1.9.2.2.99	Outras Restituições		15.000,00	
1.9.2.2.99.03	Outras Restituições - FNAS		15.000,00	

*A*



**FUNDAÇÃO**  
 Rua Rui Dantas, Banguêro Cavalcante, 144 - Livramento - 55.902-420 - Vitoria de Santo Antão/PE  
 CNPJ: 11.049.855/0001-23 Fone: (81) 3523.1217

Usuário: joeyceboarquin	Chave de Autenticação 1913-4251-977	Página 2 / 2
-------------------------	--	-----------------

**Anexo 2 da Lei Nº 4.320/64 - Receitas Segundo as Categorias Econômicas**

1.9.2.2.99.03 Outras Restituições - FFIAS 15.000,00 **Valores em R\$ - Período: Orcamento/2017**

**TOTAL GERAL** 3.702.000,00

	Resumo
Receita Patrimonial	52.000,00
Transferências Correntes	3.635.000,00
Outras Receitas Correntes	15.000,00
<b>Total das Receitas Correntes</b>	<b>3.702.000,00</b>
<b>Total das Receitas de Capital</b>	
<b>Total das Receitas de Capital Intra-Orcamentárias</b>	
<b>Total das Receitas de Capital Intra-Orcamentárias</b>	
<b>Transferências Financeiras</b>	
<b>TOTAL GERAL</b>	<b>3.702.000,00</b>

25

Usuário: baycebaquim	Chave de Autenticação 1998-5513-571	Página 1 / 1
----------------------	--	-----------------

**Anexo 2 da Lei Nº 4.320/64 - Receitas Segundo as Categorias Econômicas**

Código	Especificação	Desdobramento	RECEITAS	
			Fonte	Categoria Econômica
1	Receitas Correntes			2.041.000,00
1.1	Receita Tributária			
1.1.2	Taxas	305.000,00		
1.1.2.1	Taxas pelo Exercício do Poder de Polícia	300.000,00		
1.1.2.1.31	Taxa de Utilização de Área de Domínio Público	300.000,00		
1.1.2.1.31	Taxa de Utilização de Área de Domínio Público	300.000,00		
1.1.2.2	Taxas pela Prestação de Serviços	5.000,00		
1.1.2.2.09	Taxas pela Prestação de Serviços - AgrTan	5.000,00		
1.1.2.2.09	Taxas pela Prestação de Serviços - AgrTan	5.000,00		
1.3	Receita Patrimonial			15.000,00
1.3.2	Receitas de Valores Mobiliários	15.000,00		
1.3.2.5	Remuneração de Depósitos Bancários	15.000,00		
1.3.2.5.01	Remuneração de Depósitos de Recursos Vinculados	15.000,00		
1.3.2.5.01.99	Receta de Remuneração de Outros Depósitos Bancários de Recursos Vinculados	15.000,00		
1.3.2.5.01.99.05	Rec Rem Dep Banc Rec Vinc - AgrTan	15.000,00		
1.3.2.5.01.99.05	Rec Rem Dep Banc Rec Vinc - AgrTan	15.000,00		
1.7	Transferências Correntes			21.000,00
1.7.2	Transferências Intergovernamentais	21.000,00		
1.7.2.2	Transferências dos Estados	21.000,00		
1.7.2.2.99	Outras Transferências dos Estados	21.000,00		
1.7.2.2.99.99	Outras Transferências dos Estados - Prefeitura	21.000,00		
1.7.2.2.99.99.01	Outras Transferências do Estado - AGTRAN	21.000,00		
1.7.2.2.99.99.01	Outras Transferências do Estado - AGTRAN	21.000,00		
1.9	Outras Receitas Correntes			1.700.000,00
1.9.1	Multas e Juros de Mora	1.700.000,00		
1.9.1.9	Multas de Outras Origens	1.700.000,00		
1.9.1.9.15	Multas Previstas na Legislação de Trânsito	1.700.000,00		
1.9.1.9.15	Multas Previstas na Legislação de Trânsito	1.700.000,00		
1.9.1.9.15	Multas Previstas na Legislação de Trânsito	1.700.000,00		
TOTAL GERAL				2.041.000,00

**Resumo**

Receita Tributária	305.000,00
Receita Patrimonial	15.000,00
Transferências Correntes	21.000,00
Outras Receitas Correntes	1.700.000,00
<b>Total das Receitas Correntes</b>	<b>2.041.000,00</b>
<b>Total das Receitas de Capital</b>	
<b>Total das Receitas Correntes Intra-Orçamentárias</b>	
<b>Total das Receitas de Capital Intra-Orçamentárias</b>	
<b>Transferências Financeiras</b>	
<b>TOTAL GERAL</b>	<b>2.041.000,00</b>

# Agência Municipal de Meio Ambiente de Vitória de Santo Antão

Vitória de Santo Antão, 14 de Junho de 2017. Rua Rui Dourado Monteiro Cavalcante, 144 - Luperonense - 55.502-420 - Vitória de Santo Antão/ PE  
 CNPJ: 11.059.855/0001-23 Fone: (81) 3523 1217

Usuário: joaycejoaquim  
 Chave de Autenticação: 1554-9815-223  
 Página: 1 / 1

## Anexo 2 da Lei Nº 4.320/64 - Receitas Segundo as Categorias Econômicas

RECEITAS

Valores em R\$ - Período: Orgâno/2017  
 Fonte: 280.000,00

Código	Especificação	Desdobramento	Fonte	Categoria Econômica
J	Receitas Correntes			
1.1	Receita Tributária	277.000,00	277.000,00	
1.1.2	Taxas	277.000,00		
1.1.2.1	Taxas pelo Exercício do Poder de Polícia	277.000,00		
1.1.2.1.31	Taxa de Utilização de Área de Domínio Público	277.000,00		
1.1.2.1.31	Taxa de Utilização de Área de Domínio Público	277.000,00		
1.3	Receita Patrimonial		3.000,00	
1.3.2	Receitas de Valores Mobiliários	3.000,00		
1.3.2.5	Remuneração de Depósitos Bancários	3.000,00		
1.3.2.5.01	Remuneração de Depósitos Vinculados	3.000,00		
1.3.2.5.01.99	Receita de Remuneração de Outros Depósitos Bancários de Recursos Vinculados	3.000,00		
1.3.2.5.01.99.04	Rec Rem Dep Banc Rec Vinc - Outras	3.000,00		
1.3.2.5.01.99.04	Rec Rem Dep Banc Rec Vinc - Outras	3.000,00		
<b>TOTAL GERAL</b>			<b>280.000,00</b>	

### Resumo

Receita Tributária	277.000,00
Receita Patrimonial	3.000,00
<b>Total das Receitas Correntes</b>	<b>280.000,00</b>
<b>Total das Receitas de Capital</b>	
<b>Total das Receitas Correntes Intra-Orçamentárias</b>	
<b>Total das Receitas de Capital Intra-Orçamentárias</b>	
<b>Transferências Financeiras</b>	
<b>TOTAL GERAL</b>	<b>280.000,00</b>





# FEM - Fundo Municipal de Desenvolvimento Municipal de Vitória de Santo Antão

Rua Rial Daltro Damasceno Cavaliere, 144 - Lamenha - 55.502-470 - Vitória de Santo Antão/ PE  
CNPJ: 11.649.855/0001-23 Fone: (81) 3533 1212

Usuário: joeyceboquin	Chave de Autenticação: 1421560745	Página: 1 / 1
-----------------------	-----------------------------------	---------------

## Anexo 2 da Lei Nº 4.320/64 - Receitas Segundo as Categorias Econômicas

Código	Especificação	Desdobramento	Fonte	Categoria Econômica	Valores em R\$ - Período: Orcamento/2017
1	Receitas Correntes				4.000,00
1.3	Receita Patrimonial	4.000,00			
1.3.2	Receitas de Valores Mobiliários	4.000,00			
1.3.2.5	Remuneração de Depósitos Bancários	4.000,00			
1.3.2.5.01	Remuneração de Depósitos de Recursos Vinculados	4.000,00			
1.3.2.5.01.11	Receita de Remuneração de Depósitos Bancários - FEM	4.000,00			
1.3.2.5.01.11	Receita de Remuneração de Depósitos Bancários - FEM				500.000,00
2	Receitas de Capital				
2.4	Transferências de Capital		500.000,00		
2.4.7	Transferências de Convênios		500.000,00		
2.4.7.2	Transferências de Convênios dos Estados e do Distrito Federal e de suas Entidades		500.000,00		
2.4.7.2.99	Outras Transferências de Convênio dos Estados		500.000,00		
2.4.7.2.99	Outras Transferências de Convênio dos Estados	500.000,00			
<b>TOTAL GERAL</b>					<b>504.000,00</b>

### Resumo

Receita Patrimonial	4.000,00
<b>Total das Receitas Correntes</b>	<b>4.000,00</b>
Transferências de Capital	500.000,00
<b>Total das Receitas de Capital</b>	<b>500.000,00</b>
<b>Total das Receitas Correntes Intra-Orcamentárias</b>	
<b>Total das Receitas de Capital Intra-Orcamentárias</b>	
<b>Transferências Financeiras</b>	
<b>TOTAL GERAL</b>	<b>504.000,00</b>

**Anexo 2 da Lei Nº 4.320/64 - Despesas Segundo as Categorias Econômicas**

Valores em R\$ - Período: Organeiro/2017

Usuário: jaspae@ouqm

Chave de Autenticação  
1745-038f-616

Página  
1 / 16

Código	Especificação	Desdobramento	Fonte	Categoria econômica
<b>Unidade Gestora: 167001 - Prefeitura Municipal de Vitória de Santo Antão</b>				
<b>Unidade Orçamentária: 11001 - Secretaria Municipal de Educação</b>				
<b>Especificação</b>				
3	Despesas Correntes			22.521.175,90
3.1	Pessoal e Encargos Sociais	5.074.000,00	5.096.000,00	
3.1.90	Aplicações Diretas	5.012.000,00		
3.1.90.11	Vencimentos e Vantagens Fixas - Pessoal Civil	50.000,00		
3.1.90.13	Obrigações Patronais	12.000,00		
3.1.90.92	Despesas de Exercícios Anteriores	12.000,00		
3.1.91	Aplicação Direta Decorrente de Operação entre Órgãos, Fundos e Entidades Integrantes dos Orçamentos Fiscal e da Seguridade Social	12.000,00		
3.1.91.13	Obrigações Patronais	12.000,00	17.435.175,90	
3.3	Outras Despesas Correntes	36.000,00		
3.3.50	Transferências a Instituições Privadas sem Fins Lucrativos	12.000,00		
3.3.50.41	Contribuições	24.000,00		
3.3.50.43	Subvenções Sociais	17.399.175,90		
3.3.90	Aplicações Diretas	47.000,00		
3.3.90.14	Diárias - Civil	12.000,00		
3.3.90.18	Auxílio Financeiro a Estudantes	12.000,00		
3.3.90.20	Auxílio Financeiro a Pesquisadores	12.000,00		
3.3.90.30	Material de Consumo	8.222.175,90		
3.3.90.32	Material, Bem ou Serviço para Distribuição Gratuita	500.000,00		
3.3.90.36	Outros Serviços de Terceiros - Pessoa Física	373.000,00		
3.3.90.39	Outros Serviços de Terceiros - Pessoa Jurídica	8.009.000,00		
3.3.90.47	Obrigações Tributárias e Contributivas	24.000,00		
3.3.90.92	Despesas de Exercícios Anteriores	200.000,00		
4	Despesas de Capital			1.010.000,00
4.4	Investimentos			
4.4.90	Aplicações Diretas	1.010.000,00	1.010.000,00	
4.4.90.51	Obras e Instalações	250.000,00		
4.4.90.52	Equipamentos e Material Permanente	760.000,00		
		<b>Total da Unidade Orçamentária:</b>		<b>23.531.175,90</b>
<b>Unidade Orçamentária: 11002 - FUNDEB</b>				
<b>Especificação</b>				
3	Despesas Correntes			
3.1	Pessoal e Encargos Sociais	51.105.000,00	55.544.000,00	
3.1.90	Aplicações Diretas	60.000,00		
3.1.90.04	Contratação por Tempo Determinado	47.425.000,00		
3.1.90.11	Vencimentos e Vantagens Fixas - Pessoal Civil	3.453.000,00		
3.1.90.13	Obrigações Patronais	167.000,00		
3.1.90.92	Despesas de Exercícios Anteriores	4.439.000,00		
3.1.91	Aplicação Direta Decorrente de Operação entre Órgãos, Fundos e Entidades Integrantes dos Orçamentos Fiscal e da Seguridade Social	4.439.000,00		
3.1.91.13	Obrigações Patronais	4.439.000,00	9.073.000,00	
3.3	Outras Despesas Correntes			



Usuário: Joazeirdeaquim	Chave de Autenticação 1745-080-616	Página 4 / 10
-------------------------	---------------------------------------	------------------

**Anexo 2 da Lei Nº 4.320/64 - Despesas Segundo as Categorias Econômicas**

**DESPESAS**

Valores em R\$ - Período: Orçamento/2017

3.3.90	Aplicações Diretas	9.073.000,00		
3.3.90.30	Material de Consumo	2.612.000,00		
3.3.90.32	Material, Bem ou Serviço para Distribuição Gratuita	1.200.000,00		
3.3.90.36	Outros Serviços de Terceiros - Pessoa Física	99.000,00		
3.3.90.39	Outros Serviços de Terceiros - Pessoa Jurídica	5.162.000,00		
4	Despesas de Capital		520.000,00	
4.4	Investimentos	520.000,00		
4.4.90	Aplicações Diretas	370.000,00		
4.4.90.51	Obras e Instalações	150.000,00		
4.4.90.52	Equipamentos e Material Permanente	220.000,00		
	<b>Total da Unidade Orçamentária:</b>		<b>65.137.000,00</b>	

**Unidade Orçamentária: 13001 - Secretaria Municipal de Cultura, Turismo e Esportes**

Código	Especificação	Desdobramento	Fonte	Categoria econômica
3	Despesas Correntes		650.000,00	4.191.000,00
3.1	Pessoal e Encargos Sociais	650.000,00		
3.1.90	Aplicações Diretas			
3.1.90.11	Vencimentos e Vantagens Fixas - Pessoal Civil		3.541.000,00	
3.3	Outras Despesas Correntes	700.000,00		
3.3.50	Transferências a Instituições Privadas sem Fins Lucrativos	700.000,00		
3.3.50.41	Contribuições	2.841.000,00		
3.3.90	Contribuições Diretas	12.000,00		
3.3.90.14	Dívidas - Civil	151.000,00		
3.3.90.30	Material de Consumo	24.000,00		
3.3.90.31	Premiações Culturais, Artísticas, Científicas, Desportivas e Outras	24.000,00		
3.3.90.36	Outros Serviços de Terceiros - Pessoa Física	148.000,00		
3.3.90.39	Outros Serviços de Terceiros - Pessoa Jurídica	2.494.000,00		
3.3.90.92	Despesas de Exercícios Anteriores	12.000,00		
4	Despesas de Capital		53.000,00	
4.4	Investimentos	53.000,00		
4.4.90	Aplicações Diretas	46.000,00		
4.4.90.51	Obras e Instalações	46.000,00		
4.4.90.52	Equipamentos e Material Permanente	7.000,00		
	<b>Total da Unidade Orçamentária:</b>		<b>4.244.000,00</b>	

**Unidade Orçamentária: 14001 - Secretaria Municipal de Indústria e Comércio**

Código	Especificação	Desdobramento	Fonte	Categoria econômica
3	Despesas Correntes		400.000,00	474.000,00
3.1	Pessoal e Encargos Sociais	400.000,00		
3.1.90	Aplicações Diretas			
3.1.90.11	Vencimentos e Vantagens Fixas - Pessoal Civil		74.000,00	
3.3	Outras Despesas Correntes	74.000,00		
3.3.90	Aplicações Diretas	12.000,00		
3.3.90.30	Material de Consumo	50.000,00		
3.3.90.36	Outros Serviços de Terceiros - Pessoa Física	12.000,00		
3.3.90.39	Outros Serviços de Terceiros - Pessoa Jurídica			
4	Despesas de Capital			
	<b>Total da Unidade Orçamentária:</b>		<b>7.000,00</b>	



Usuário: joystecjoaquim	Chave de Autenticação: 1745-0000-616	Página: 3 / 15
-------------------------	--------------------------------------	----------------

**Anexo 2 da Lei Nº 4.320/64 - Despesas Segundo as Categorias Econômicas**

DESPESAS Valores em R\$ - Período: Orçamento/2017

4.4	Investimentos	7.000,00		
4.4.90	Aplicações Diretas	7.000,00		
4.4.90.52	Equipamentos e Material Permanente			
<b>Total da Unidade Orçamentária:</b>				<b>481.000,00</b>

Código	Especificação	Desdobramento	Fonte	Categoria econômica
3	Despesas Correntes			534.000,00
3.1	Pessoal e Encargos Sociais	150.000,00	150.000,00	
3.1.90	Aplicações Diretas	150.000,00		
3.1.90.11	Vencimentos e Vantagens Fixas - Pessoal Civil			
3.3	Outras Despesas Correntes	384.000,00	384.000,00	
3.3.90	Aplicações Diretas	12.000,00		
3.3.90.14	Diárias - Civil	104.000,00		
3.3.90.30	Material de Consumo	12.000,00		
3.3.90.32	Material, Bem ou Serviço para Distribuição Gratuita	104.000,00		
3.3.90.36	Outros Serviços de Terceiros - Pessoa Física	152.000,00		
3.3.90.39	Outros Serviços de Terceiros - Pessoa Jurídica			
4	Despesas de Capital			7.000,00
4.4	Investimentos	7.000,00	7.000,00	
4.4.90	Aplicações Diretas			
4.4.90.52	Equipamentos e Material Permanente	7.000,00		
<b>Total da Unidade Orçamentária:</b>				<b>541.000,00</b>

Código	Especificação	Desdobramento	Fonte	Categoria econômica
3	Despesas Correntes			11.943.000,00
3.1	Pessoal e Encargos Sociais	1.100.000,00	1.100.000,00	
3.1.90	Aplicações Diretas	1.100.000,00		
3.1.90.11	Vencimentos e Vantagens Fixas - Pessoal Civil			
3.3	Outras Despesas Correntes	10.843.000,00	10.843.000,00	
3.3.90	Aplicações Diretas	3.040.000,00		
3.3.90.30	Material de Consumo	310.000,00		
3.3.90.36	Outros Serviços de Terceiros - Pessoa Física	12.000,00		
3.3.90.37	Locação de Mão-de-Obra	6.598.000,00		
3.3.90.39	Outros Serviços de Terceiros - Pessoa Jurídica	883.000,00		
4	Despesas de Capital			12.123.000,00
4.4	Investimentos	12.123.000,00	12.123.000,00	
4.4.90	Aplicações Diretas	11.863.000,00		
4.4.90.51	Obras e Instalações	20.000,00		
4.4.90.52	Equipamentos e Material Permanente	240.000,00		
4.4.90.61	Aquisição de Imóveis			
<b>Total da Unidade Orçamentária:</b>				<b>24.066.000,00</b>

Código	Especificação	Desdobramento	Fonte	Categoria econômica
3	Despesas Correntes			2.102.000,00

*Handwritten mark*





Usuário: Jozycealvesjunior

Chave de Autenticação  
1785-0089-616

Página  
4 / 16

502

**Anexo 2 da Lei Nº 4.320/64 - Despesas Segundo as Categorias Econômicas**

**DESPESAS**

Valores em R\$ - Período: Orçamento/2017

3.1	Pessoal e Encargos Sociais	1.200.000,00	1.200.000,00	
3.1.90	Aplicações Diretas	1.200.000,00		
3.1.90.11	Vencimentos e Vantagens Fixas – Pessoal Civil		902.000,00	
3.3	Outras Despesas Correntes	902.000,00		
3.3.90	Aplicações Diretas	902.000,00		
3.3.90.14	Díárias – Civil	12.000,00		
3.3.90.30	Material de Consumo	712.000,00		
3.3.90.32	Material, Bem ou Serviço para Distribuição Gratuita	12.000,00		
3.3.90.36	Outros Serviços de Terceiros – Pessoa Física	24.000,00		
3.3.90.39	Outros Serviços de Terceiros – Pessoa Jurídica	142.000,00		50.000,00
4	Despesas de Capital			
4.4	Investimentos			
4.4.90	Aplicações Diretas	50.000,00		
4.4.90.52	Equipamentos e Material Permanente	50.000,00		
<b>Total da Unidade Orçamentária:</b>		<b>2.152.000,00</b>		

Código	Descrição	Desdobramento	Fonte	Categoria econômica
3	<b>Despesas Correntes</b>			
3.1	<b>Pessoal e Encargos Sociais</b>	3.000.000,00	3.000.000,00	7.542.000,00
3.1.90	Aplicações Diretas	3.000.000,00		
3.1.90.11	Vencimentos e Vantagens Fixas – Pessoal Civil		4.542.000,00	
3.3	Outras Despesas Correntes	4.542.000,00		
3.3.90	Aplicações Diretas	4.542.000,00		
3.3.90.14	Díárias – Civil	12.000,00		
3.3.90.30	Material de Consumo	3.000.000,00		
3.3.90.36	Outros Serviços de Terceiros – Pessoa Física	30.000,00		
3.3.90.39	Outros Serviços de Terceiros – Pessoa Jurídica	1.500.000,00		10.000,00
4	Despesas de Capital			
4.4	Investimentos			
4.4.90	Aplicações Diretas	10.000,00		
4.4.90.52	Equipamentos e Material Permanente	10.000,00		
<b>Total da Unidade Orçamentária:</b>		<b>7.552.000,00</b>		

Código	Descrição	Desdobramento	Fonte	Categoria econômica
3	<b>Despesas Correntes</b>			
3.1	<b>Pessoal e Encargos Sociais</b>	350.000,00	350.000,00	458.000,00
3.1.90	Aplicações Diretas	350.000,00		
3.1.90.11	Vencimentos e Vantagens Fixas – Pessoal Civil		108.000,00	
3.3	Outras Despesas Correntes	108.000,00		
3.3.90	Aplicações Diretas	108.000,00		
3.3.90.14	Díárias – Civil	12.000,00		
3.3.90.30	Material de Consumo	24.000,00		
3.3.90.36	Outros Serviços de Terceiros – Pessoa Física	36.000,00		
3.3.90.39	Outros Serviços de Terceiros – Pessoa Jurídica	36.000,00		
4	Despesas de Capital			
				7.000,00

7



Usuário: joazevalbaquin

Chave de Autenticação  
1745-0000-616

Página  
5 de 16

### Anexo 2 da Lei Nº 4.320/64 - Despesas Segundo as Categorias Econômicas

Valores em R\$ - Período: Orçamento/2017

4.4	Investimentos	7.000,00	7.000,00	
4.4.90	Aplicações Diretas	7.000,00		
4.4.90.52	Equipamentos e Material Permanente	7.000,00		
<b>Total da Unidade Orçamentária:</b>		<b>465.000,00</b>		

Código	Descrição	Desdobramento	Fonte	Categoria econômica
3	Despesas Correntes			
3.1	Pessoal e Encargos Sociais	1.599.780,00	1.599.780,00	2.083.780,00
3.1.90	Aplicações Diretas	1.599.780,00		
3.1.90.11	Vencimentos e Vantagens Fixas - Pessoal Civil	484.000,00	484.000,00	
3.3	Outras Despesas Correntes			
3.3.90	Aplicações Diretas	34.000,00		
3.3.90.14	Diárias - Civil	66.000,00		
3.3.90.30	Material de Consumo	22.000,00		
3.3.90.33	Passagens e Despesas com Locomoção	108.000,00		
3.3.90.36	Outros Serviços de Terceiros - Pessoa Física	254.000,00		
3.3.90.39	Outros Serviços de Terceiros - Pessoa Jurídica			
4	Despesas de Capital			
4.4	Investimentos	5.000,00	5.000,00	5.000,00
4.4.90	Aplicações Diretas	5.000,00		
4.4.90.52	Equipamentos e Material Permanente	5.000,00		
<b>Total da Unidade Orçamentária:</b>		<b>2.088.780,00</b>		

Código	Descrição	Desdobramento	Fonte	Categoria econômica
3	Despesas Correntes			
3.1	Pessoal e Encargos Sociais	140.000,00	140.000,00	264.000,00
3.1.90	Aplicações Diretas	120.000,00		
3.1.90.11	Vencimentos e Vantagens Fixas - Pessoal Civil	20.000,00		
3.3	Outras Despesas Correntes			
3.3.90	Aplicações Diretas	124.000,00		
3.3.90.14	Diárias - Civil	12.000,00		
3.3.90.30	Material de Consumo	12.000,00		
3.3.90.35	Serviços de Consultoria	30.000,00		
3.3.90.36	Outros Serviços de Terceiros - Pessoa Física	24.000,00		
3.3.90.39	Outros Serviços de Terceiros - Pessoa Jurídica	36.000,00		
4	Despesas de Exercícios Anteriores	10.000,00		
4.4	Investimentos			
4.4.90	Aplicações Diretas	12.000,00	12.000,00	12.000,00
4.4.90.51	Obras e Instalações	5.000,00		
4.4.90.52	Equipamentos e Material Permanente	7.000,00		
<b>Total da Unidade Orçamentária:</b>		<b>276.000,00</b>		

Código	Descrição	Desdobramento	Fonte	Categoria econômica
<b>Unidade Orçamentária: 22001 - Agência Municipal de Tecnologia da Informação e Comunicação</b>				
<b>Despesa</b>				



Usuário: <u>Joseph Lourenço</u>	Chave de Autenticação 1745-0080-816	Página 5 / 10
---------------------------------	--	------------------

**Anexo 2 da Lei Nº 4.320/64 - Despesas Segundo as Categorias Econômicas**  
**DESPESAS** Valores em R\$ - Período: Orçamento/2017

3	Despesas Correntes	120.000,00	120.000,00		
3.1	Pessoal e Encargos Sociais	120.000,00			
3.1.90	Aplicações Diretas				
3.1.90.11	Vencimentos e Vantagens Fixas - Pessoal Civil	36.000,00			
3.3	Outras Despesas Correntes	12.000,00			
3.3.90	Aplicações Diretas	12.000,00			
3.3.90.14	Diárias - Civil	12.000,00			
3.3.90.30	Material de Consumo				
3.3.90.36	Outros Serviços de Terceiros - Pessoa Física				
<b>Total da Unidade Orçamentária:</b>			<b>156.000,00</b>		

Código	Especificação	Desdobramento	Fonte	Categoria econômica
3	Despesas Correntes	1.200.000,00	1.200.000,00	1.488.000,00
3.1	Pessoal e Encargos Sociais	1.200.000,00		
3.1.90	Aplicações Diretas			
3.1.90.11	Vencimentos e Vantagens Fixas - Pessoal Civil	288.000,00		
3.3	Outras Despesas Correntes	22.000,00		
3.3.90	Aplicações Diretas	22.000,00		
3.3.90.14	Diárias - Civil	22.000,00		
3.3.90.30	Material de Consumo	22.000,00		
3.3.90.36	Outros Serviços de Terceiros - Pessoa Física	222.000,00		
3.3.90.39	Outros Serviços de Terceiros - Pessoa Jurídica			
4	Despesas de Capital	7.000,00	7.000,00	7.000,00
4.4	Investimentos	7.000,00		
4.4.90	Aplicações Diretas			
4.4.90.52	Equipamentos e Material Permanente	7.000,00		
<b>Total da Unidade Orçamentária:</b>				<b>1.495.000,00</b>

Código	Especificação	Desdobramento	Fonte	Categoria econômica
3	Despesas Correntes	358.000,00	358.000,00	458.000,00
3.1	Pessoal e Encargos Sociais	358.000,00		
3.1.90	Aplicações Diretas			
3.1.90.11	Vencimentos e Vantagens Fixas - Pessoal Civil	100.000,00		
3.3	Outras Despesas Correntes	22.000,00		
3.3.90	Aplicações Diretas	22.000,00		
3.3.90.14	Diárias - Civil	22.000,00		
3.3.90.30	Material de Consumo	34.000,00		
3.3.90.36	Outros Serviços de Terceiros - Pessoa Física			
3.3.90.39	Outros Serviços de Terceiros - Pessoa Jurídica			
4	Despesas de Capital	7.000,00	7.000,00	7.000,00
4.4	Investimentos	7.000,00		
4.4.90	Aplicações Diretas			
4.4.90.52	Equipamentos e Material Permanente	7.000,00		
<b>Total da Unidade Orçamentária:</b>				<b>465.000,00</b>



Documento Assinado Digitalmente por: JOSE AGLAISON QUERALVARES JUNIOR  
 Acesso em: https://stc.tee.pe.gov.br/epyp/validaDoc.seam Código do documento: 6a5041f2-d4ed-4c05-884f-334e7608f6be

**Município de Vitória de Santo Antão**  
 Rua RUA Doutor Germano Caselente, 144 - Laranjeiro - 55.502-410 - Vitória de Santo Antão/PE  
 CNPJ: 11.009.535/0001-23 Fone: (51) 3523.1231

Unidade: Inspecionalquim  
 Chave de Autenticação: 1745-0304-15  
 Página: 11/16

**Anexo 2 da Lei Nº 4.320/64 - Despesas Segundo as Categorias Econômicas**

**DESPESAS** Valores em R\$ - Período: Orçamento/2017

Código	Especificação	Desdobramento	Fonte	Categoria econômica
3	Despesas Correntes			148.000,00
3.1	Pessoal e Encargos Sociais	60.000,00	60.000,00	
3.1.90	Aplicações Diretas	60.000,00		
3.1.90.11	Vencimentos e Vantagens Fixas – Pessoal Civil		98.000,00	
3.3	Outras Despesas Correntes	88.000,00		
3.3.90	Aplicações Diretas	22.000,00		
3.3.90.14	Diárias – Civil	22.000,00		
3.3.90.30	Material de Consumo	22.000,00		
3.3.90.36	Outros Serviços de Terceiros – Pessoa Física	22.000,00		
3.3.90.39	Outros Serviços de Terceiros – Pessoa Jurídica	22.000,00		
4	Despesas de Capital			5.000,00
4.4	Investimentos		5.000,00	
4.4.90	Aplicações Diretas	5.000,00		
4.4.90.52	Equipamentos e Material Permanente	5.000,00		
<b>Total da Unidade Orçamentária:</b>				<b>153.000,00</b>

Código	Especificação	Desdobramento	Fonte	Categoria econômica
3	Despesas Correntes			1.891.000,00
3.1	Pessoal e Encargos Sociais	1.800.000,00	1.800.000,00	
3.1.90	Aplicações Diretas	1.800.000,00		
3.1.90.11	Vencimentos e Vantagens Fixas – Pessoal Civil		91.000,00	
3.3	Outras Despesas Correntes	91.000,00		
3.3.90	Aplicações Diretas	22.000,00		
3.3.90.14	Diárias – Civil	22.000,00		
3.3.90.30	Material de Consumo	22.000,00		
3.3.90.36	Outros Serviços de Terceiros – Pessoa Física	22.000,00		
3.3.90.39	Outros Serviços de Terceiros – Pessoa Jurídica	25.000,00		
<b>Total da Unidade Orçamentária:</b>				<b>1.891.000,00</b>

**Unidade Orçamentária: 7001 - Secretaria Municipal de Administração e Finanças**

Código	Especificação	Desdobramento	Fonte	Categoria econômica
3	Despesas Correntes			21.282.164,35
3.1	Pessoal e Encargos Sociais	8.338.000,00	10.838.000,00	
3.1.90	Aplicações Diretas	40.000,00		
3.1.90.05	Outros Benefícios Previdenciários do servidor ou do militar	5.012.000,00		
3.1.90.11	Vencimentos e Vantagens Fixas – Pessoal Civil	2.500.000,00		
3.1.90.13	Obrigações Patronais	12.000,00		
3.1.90.16	Outras Despesas Variáveis – Pessoal Civil	600.000,00		
3.1.90.91	Sentenças Judiciais	150.000,00		
3.1.90.92	Despesas de Exercícios Anteriores	12.000,00		
3.1.90.94	Indenizações e Restituições Trabalhistas	12.000,00		
3.1.90.96	Ressarcimento de Despesas de Pessoal Requisitado	2.500.000,00		
3.1.91	Aplicação Direta Decorrente de Operação entre Órgãos, Fundos e Entidades Integrantes dos Orçamentos Fiscal e da Seguridade Social			



Usuário: xanyrescaquin	Chave de Autenticação 1745-0086-616	Página 9 / 16
------------------------	--	------------------

**Anexo 2 da Lei Nº 4.320/64 - Despesas Segundo as Categorias Econômicas**

DESPESAS		Valores em R\$ - Período: Orçamento/2017	
3.1.91.13	Obrigações Patronais	2.500.000,00	1.562.000,00
3.2	Juros e Encargos da Dívida	1.062.000,00	1.062.000,00
3.2.90	Aplicações Diretas	500.000,00	500.000,00
3.2.90.22	Outros Encargos sobre a Dívida por Contrato		
3.2.91	Aplicação Direta Decorrente de Operação entre Órgãos, Fundos e Entidades Integrantes dos Orçamentos Fiscal e da		
3.2.91.22	Seguridade Social	500.000,00	8.892.164,35
3.3	Outros Encargos sobre a Dívida por Contrato		
3.3.50	Outras Despesas Correntes	172.000,00	
3.3.50.41	Transferências a Instituições Privadas sem Fins Lucrativos	150.000,00	
3.3.50.43	Subvenções Sociais	22.000,00	
3.3.71	Contribuições	70.000,00	
3.3.71.70	Contribuições Sociais	70.000,00	
3.3.90	Transferências a Consórcios Públicos	8.640.164,35	
3.3.90.10	Ratão pela Participação em Consórcio Público	22.000,00	
3.3.90.14	Aplicações Diretas	78.000,00	
3.3.90.30	Seguro Desemprego e Abono Salarial	980.000,00	
3.3.90.35	Diárias - Civil	1.519.984,15	
3.3.90.36	Material de Consumo	336.000,00	
3.3.90.39	Serviços de Terceiros - Pessoa Física	2.784.000,00	
3.3.90.41	Outros Serviços de Terceiros - Pessoa Jurídica	120.000,00	
3.3.90.47	Contribuições	1.250.000,00	
3.3.90.91	Obrigações Tributárias e Contributivas	600.000,00	
3.3.90.92	Sentenças Judiciais	150.000,00	
3.3.90.93	Despesas de Exercícios Anteriores	800.180,20	
4	Indenizações e Restituições		3.091.000,00
4.4	Despesas de Capital		1.570.000,00
4.4.90	Investimentos	1.570.000,00	
4.4.90.30	Aplicações Diretas	100.000,00	
4.4.90.35	Material de Consumo	300.000,00	
4.4.90.39	Serviços de Consultoria	100.000,00	
4.4.90.51	Outros Serviços de Terceiros - Pessoa Jurídica	10.000,00	
4.4.90.52	Obras e Instalações	1.060.000,00	
4.6	Equipamentos e Material Permanente		1.521.000,00
4.6.90	Amortização da Dívida	521.000,00	
4.6.90.71	Aplicações Diretas	521.000,00	
4.6.91	Principal da Dívida Contratual Resgatada	1.000.000,00	
4.6.91.71	Aplicação Direta Decorrente de Operação entre Órgãos, Fundos e Entidades Integrantes dos Orçamentos Fiscal e da	1.000.000,00	
9	Seguridade Social		1.000.000,00
9.9	Principal da Dívida Contratual Resgatada		4.532.000,00
9.9.99	Reserva de Contingência	4.532.000,00	
9.9.99.99	A Definir		4.532.000,00
	A Classificar		
	<b>Total da Unidade Orçamentária:</b>	<b>28.905.164,35</b>	<b>4.532.000,00</b>

Unidade Orçamentária: 8001 - Secretaria Municipal de Gestão de Pessoas      Orçamento      Fonte      Categoria econômica

Código      Especificação



Usuário: kanyolbaquim	Clave de Autenticação: 745-008-616	Página: 9 / 16
-----------------------	------------------------------------	----------------

**Anexo 2 da Lei No 4.320/64 - Despesas Segundo as Categorias Econômicas**

**DESPESAS** Valores em R\$ - Período: Orçamento/2017

3	Despesas Correntes			1.175.400,00
3.1	Pessoal e Encargos Sociais	1.115.400,00		
3.1.90	Aplicações Diretas	1.115.400,00		
3.1.90.11	Vencimentos e Vantagens Fixas - Pessoal Civil		60.000,00	
3.3	Outras Despesas Correntes			
3.3.90	Aplicações Diretas	60.000,00		
3.3.90.14	Diárias - Civil	12.000,00		
3.3.90.30	Material de Consumo	12.000,00		
3.3.90.36	Outros Serviços de Terceiros - Pessoa Física	12.000,00		
3.3.90.39	Outros Serviços de Terceiros - Pessoa Jurídica	24.000,00		
4	Despesas de Capital			7.000,00
4.4	Investimentos			
4.4.90	Aplicações Diretas	7.000,00		
4.4.90.52	Equipamentos e Material Permanente	7.000,00		
<b>Total da Unidade Orçamentária:</b>				<b>1.182.400,00</b>

<b>Unidade Orçamentária: 9001 - Secretária Municipal de Planejamento e Orçamento</b>				
<b>Especificação</b>		<b>Desdobramento</b>	<b>Fonte</b>	<b>Categoria econômica</b>
3	Despesas Correntes			992.000,00
3.1	Pessoal e Encargos Sociais	800.000,00	800.000,00	
3.1.90	Aplicações Diretas	800.000,00		
3.1.90.11	Vencimentos e Vantagens Fixas - Pessoal Civil	800.000,00		
3.3	Outras Despesas Correntes			
3.3.90	Aplicações Diretas	192.000,00	192.000,00	
3.3.90.14	Diárias - Civil	12.000,00		
3.3.90.30	Material de Consumo	24.000,00		
3.3.90.36	Outros Serviços de Terceiros - Pessoa Física	36.000,00		
3.3.90.39	Outros Serviços de Terceiros - Pessoa Jurídica	120.000,00		
4	Despesas de Capital			11.000,00
4.4	Investimentos			
4.4.90	Aplicações Diretas	11.000,00	11.000,00	
4.4.90.52	Equipamentos e Material Permanente	11.000,00		
<b>Total da Unidade Orçamentária:</b>				<b>1.003.000,00</b>
<b>Total da Unidade Gestora:</b>				<b>165.784.520,25</b>

**Unidade Gestora: 167002 - Câmara Municipal de Vereadores de Vitória de Santo Antão**

**Unidade Orçamentária: 1001 - Câmara Municipal de Vereadores**

<b>Especificação</b>		<b>Desdobramento</b>	<b>Fonte</b>	<b>Categoria econômica</b>
3	Despesas Correntes			9.042.000,00
3.1	Pessoal e Encargos Sociais		7.794.000,00	
3.1.90	Aplicações Diretas	7.678.000,00		
3.1.90.11	Vencimentos e Vantagens Fixas - Pessoal Civil	6.460.000,00		
3.1.90.13	Obrigações Patronais	1.182.000,00		
3.1.90.16	Outras Despesas Variáveis - Pessoal Civil	25.000,00		
3.1.90.91	Sentenças Judiciais	5.000,00		
3.1.90.92	Despesas de Exercícios Anteriores	6.000,00		
3.1.91	Aplicação Direta Decorrente de Operação entre Órgãos, Fundações e Entidades Integrantes dos Orçamentos Fiscal e da	116.000,00		

Usuário: joayce@seajqm

Chave de Autenticação  
1745-0580-63b

Página  
10 / 16

**Anexo 2 da Lei No 4.320/64 - Despesas Segundo as Categorias Econômicas**

DESPESAS

Valores em R\$ - Período: Orçamento/ 2017

3.1.91.13	Seguridade Social	116.000,00		
3.3	Obrigações Patronais		1.248.000,00	
3.3.90	Outras Despesas Correntes			
3.3.90.14	Aplicações Diretas	1.248.000,00		
3.3.90.30	Diárias - Civil	52.000,00		
3.3.90.32	Material de Consumo	189.000,00		
3.3.90.33	Material, Bem ou Serviço para Distribuição Gratuita	30.000,00		
3.3.90.35	Passagens e Despesas com Locomoção	10.000,00		
3.3.90.36	Serviços de Consultoria	225.000,00		
3.3.90.39	Outros Serviços de Terceiros - Pessoa Física	157.000,00		
3.3.90.47	Outros Serviços de Terceiros - Pessoa Jurídica	350.000,00		
3.3.90.91	Obrigações Tributárias e Contribuições	60.000,00		
3.3.90.92	Sentenças Judiciais	5.000,00		
3.3.90.93	Despesas de Exercícios Anteriores	6.000,00		
4	Indenizações e Restituições	164.000,00		558.000,00
4.4	Despesas de Capital			
4.4.90	Investimentos			
4.4.90.51	Aplicações Diretas	555.000,00		555.000,00
4.4.90.52	Obras e Instalações	200.000,00		
4.6	Equipamentos e Material Permanente	355.000,00		
4.6.90	Amortização da Dívida			
4.6.90.71	Aplicações Diretas	3.000,00		3.000,00
	Principal da Dívida Contratual Resgatado			
	<b>Total da Unidade Orçamentária:</b>	<b>3.000,00</b>		<b>9.600.000,00</b>
	<b>Total da Unidade Gestora:</b>			<b>9.600.000,00</b>

Unidade Gestora: 167004 - Instituto de Previdência dos Servidores Municipais de Vitória de Santo Antão - Fundo Fin

Unidade Orçamentária: 19001 - Instituto Municipal de Previdência Própria

Código	Especificação	Desdobramento	Fonte	Categoria econômica
3	Despesas Correntes			27.530.000,00
3.1	Pessoal e Encargos Sociais	26.812.580,00	26.842.580,00	
3.1.90	Aplicações Diretas	24.000.000,00		
3.1.90.01	Aposentadorias do RPPS, Reserva Remunerada e Reformas dos Militares	2.000.000,00		
3.1.90.03	Pensões do RPPS e do militar	10.000,00		
3.1.90.04	Contratação por Tempo Determinado	92.580,00		
3.1.90.05	Outros Benefícios Previdenciários do servidor ou do militar	550.000,00		
3.1.90.11	Vencimentos e Vantagens Fixas - Pessoal Civil	130.000,00		
3.1.90.13	Obrigações Patronais	10.000,00		
3.1.90.91	Sentenças Judiciais	10.000,00		
3.1.90.92	Despesas de Exercícios Anteriores	10.000,00		
3.1.90.93	Indenizações e Restituições	10.000,00		
3.1.91	Aplicação Direta Decorrente de Operação entre Órgãos, Fundos e Entidades Integrantes dos Orçamentos Fiscal e da Seguridade Social	30.000,00		
3.1.91.13	Obrigações Patronais	30.000,00		
3.3	Outras Despesas Correntes			
3.3.20	Transferências à União	9.958,80	687.420,00	

Usuário: Joyce-Joaquim

Chave de Autenticação  
1745-0084-616

Página  
11 / 16

**Anexo 2 da Lei Nº 4.320/64 - Despesas Segundo as Categorias Econômicas**

**DESPESAS**

Valores em R\$ - Período: Orçamento/2017

3.3.20.81	Distribuição Constitucional ou Legal de Receitas	9.958,80		
3.3.90	Aplicações Diretas	677.461,20		
3.3.90.14	Díarias - Civil	15.000,00		
3.3.90.30	Material de Consumo	25.000,00		
3.3.90.33	Passagens e Despesas com Locomoção	15.000,00		
3.3.90.35	Serviços de Consultoria	110.041,20		
3.3.90.36	Outros Serviços de Terceiros - Pessoa Física	177.420,00		
3.3.90.39	Outros Serviços de Terceiros - Pessoa Jurídica	205.000,00		
3.3.90.47	Obrigações Tributárias e Contributivas	100.000,00		
3.3.90.91	Sentenças Judiciais	10.000,00		
3.3.90.92	Despesas de Exercícios Anteriores	10.000,00		
3.3.90.93	Indenizações e Restituições	10.000,00		
4	Despesas de Capital			70.000,00
4.4	Investimentos			
4.4.90	Aplicações Diretas	30.000,00	30.000,00	
4.4.90.51	Obras e Instalações	10.000,00		
4.4.90.52	Equipamentos e Material Permanente	10.000,00		
4.4.90.61	Aquisição de Imóveis	10.000,00		
4.6	Amortização da Dívida			40.000,00
4.6.90	Aplicações Diretas	40.000,00	40.000,00	
4.6.90.71	Principal da Dívida Contratual Resgatada	40.000,00		
<b>Total da Unidade Orçamentária:</b>		<b>27.600.000,00</b>		
<b>Total da Unidade Gestora:</b>		<b>27.600.000,00</b>		

**Unidade Gestora: 167005 - Fundo Municipal de Saúde de Vitória de Santo Antão**

**Unidade Orçamentária: 10001 - Secretaria Municipal de Saúde**

Código	Especificação	Desdobramento	Fonte	Categoria econômica
3	Despesas Correntes			42.000,00
3.3	Outras Despesas Correntes	42.000,00	42.000,00	
3.3.90	Aplicações Diretas	14.000,00		
3.3.90.30	Material de Consumo	14.000,00		
3.3.90.36	Outros Serviços de Terceiros - Pessoa Física	14.000,00		
3.3.90.39	Outros Serviços de Terceiros - Pessoa Jurídica	14.000,00		
<b>Total da Unidade Orçamentária:</b>		<b>42.000,00</b>		

**Unidade Orçamentária: 10002 - Fundo Municipal de Saúde**

Código	Especificação	Desdobramento	Fonte	Categoria econômica
3	Despesas Correntes			71.346.974,90
3.1	Pessoal e Encargos Sociais	37.968.000,00	37.968.000,00	
3.1.90	Aplicações Diretas	36.344.000,00		
3.1.90.04	Contratação por Tempo Determinado	15.560.000,00		
3.1.90.11	Vencimentos e Vantagens Fixas - Pessoal Civil	15.012.000,00		
3.1.90.13	Obrigações Patronais	5.562.000,00		
3.1.90.16	Outras Despesas Variáveis - Pessoal Civil	110.000,00		
3.1.90.92	Despesas de Exercícios Anteriores	86.000,00		
3.1.90.96	Ressarcimento de Despesas de Pessoal Requisitado	14.000,00		
3.1.91	Aplicação Direta Decorrente de Operação entre Órgãos, Fundações e Entidades Integrantes dos Orçamentos Fiscal e da	624.000,00		





Usuário: Joazeirbalquim  
Chave de Autenticação: 1745-0829-616  
Página: 127/16

**Anexo 2 da Lei Nº 4.320/64 - Despesas Segundo as Categorias Econômicas**

**DESPESAS** Valores em R\$ - Período: Orçamento/2017

3.1.91.13	Segurança Social			
3.2	Obrigações Patronais	1.624.000,00	24.000,00	
3.2.90	Juros e Encargos da Dívida	14.000,00		
3.2.90.21	Aplicações Diretas	14.000,00		
3.2.91	Juros sobre a Dívida por Contrato	10.000,00		
3.2.91.21	Aplicação Direta Decorrente de Operação entre Órgãos, Fundos e Entidades Integrantes dos Orçamentos Fiscal e da	10.000,00		
3.3	Segurança Social			
3.3	Juros sobre a Dívida por Contrato			33.354.974,90
3.3.90	Outras Despesas Correntes			
3.3.90	Aplicações Diretas	33.354.974,90		
3.3.90.14	Diárias - Civil	124.000,00		
3.3.90.30	Material de Consumo	4.747.000,00		
3.3.90.32	Material, Bem ou Serviço para Distribuição Gratuita	2.954.000,00		
3.3.90.34	Outras Despesas de Pessoal decorrentes de Contratos de Terceirização	14.000,00		
3.3.90.35	Serviços de Consultoria	75.000,00		
3.3.90.36	Outros Serviços de Terceiros - Pessoa Física	418.000,00		
3.3.90.39	Outros Serviços de Terceiros - Pessoa Jurídica	21.258.974,90		
3.3.90.47	Obrigações Tributárias e Contributivas	200.000,00		
3.3.90.48	Outros Auxílios Financeiros a Pessoas Físicas	652.000,00		
3.3.90.92	Despesas de Exercícios Anteriores	2.894.000,00		
3.3.90.93	Indenizações e Restituições	28.000,00		
4	Despesas de Capital			9.933.000,00
4.4	Investimentos			
4.4.90	Aplicações Diretas	8.748.000,00	8.748.000,00	
4.4.90.51	Obras e Instalações	8.064.000,00		
4.4.90.52	Equipamentos e Material Permanente	670.000,00		
4.4.90.51	Aquisição de Imóveis	14.000,00		
4.6	Amortização da Dívida			1.185.000,00
4.6.90	Aplicações Diretas	1.171.000,00		
4.6.90.71	Principal da Dívida Contratual Resgatado	1.171.000,00		
4.6.91	Segurança Social	14.000,00		
4.6.91.71	Principal da Dívida Contratual Resgatado	14.000,00		
<b>Total da Unidade Orçamentária:</b>		<b>81.279.974,90</b>		
<b>Total da Unidade Gestora:</b>		<b>81.321.974,90</b>		

Unidade Gestora: 167006 - Instituto de Previdência dos Servidores Municipais de Vitória de Santo Antão - Fundo Prev

Unidade Orçamentária: 26001 - Instituto de Previdência dos Servidores Municipais de Vitória de Santo Antão - Fundo PREV

Código	Especificação	Desdobramento	Fonte	Categoria econômica
3	Despesas Correntes			
3.1	Pessoal e Encargos Sociais	2.651.240,00	2.651.240,00	2.680.000,00
3.1.90	Aplicações Diretas	2.000.000,00		
3.1.90.01	Aposentadorias do RPPS, Reserva Remunerada e Reformas dos Militares	500.000,00		
3.1.90.03	Pensões do RPPS e do militar	100.000,00		
3.1.90.05	Outros Benefícios Previdenciários do servidor ou do militar	51.240,00		
3.1.90.92	Despesas de Exercícios Anteriores			28.760,00
3.3	Outras Despesas Correntes			



# Município de Vitória de Santo Antão

Rua Rui Quaker Demarco Cavalcante, 144 - Urbanismo - 55.902-420 - Vitória de Santo Antão/ PE  
CNPJ: 11.049.355/0001-23 Fone: (81) 3523 1217

Usuário: joayrcdoaquim	Chave de Autenticação: 1745-0990-616	Página: 13 / 16
------------------------	--------------------------------------	-----------------

## Anexo 2 da Lei Nº 4.320/64 - Despesas Segundo as Categorias Econômicas

### DESPESAS

Código	Descrição	Valor em R\$	Período: Orçamento/2017
3.3.90	Aplicações Diretas	28.760,00	
3.3.90.30	Material de Consumo	10.000,00	
3.3.90.36	Outros Serviços de Terceiros - Pessoa Física	10.000,00	
3.3.90.39	Outros Serviços de Terceiros - Pessoa Jurídica	8.760,00	
5	Reserva de Contingência		4.520.000,00
9.9	Reserva de Contingência		4.520.000,00
9.9.99	A Definir		4.520.000,00
9.9.99.99	A Classificar		4.520.000,00
<b>Total da Unidade Orçamentária:</b>		<b>7.200.000,00</b>	
<b>Total da Unidade Gestora:</b>		<b>7.200.000,00</b>	

### Unidade Gestora: 167009 - Fundo Municipal de Assistência Social de Vitória de Santo Antão

### Unidade Orçamentária: 12001 - Secretaria Municipal de Ação Social

Código	Especificação	Desdobramento	Fonte	Categoria econômica
3	Despesas Correntes			3.323.000,00
3.1	Pessoal e Encargos Sociais	1.878.000,00	1.919.000,00	
3.1.90	Aplicações Diretas	6.000,00	6.000,00	
3.1.90.01	Aposentadorias do RPPS, Reserva Remunerada e Reformas dos Militares	6.000,00	6.000,00	
3.1.90.03	Pensões do RPPS e do militar	32.000,00	32.000,00	
3.1.90.05	Outros Benefícios Previdenciários do servidor ou do militar	1.134.000,00	1.134.000,00	
3.1.90.11	Vencimentos e Vantagens Fixas - Pessoal Civil	700.000,00	700.000,00	
3.1.90.13	Obrigações Patronais	41.000,00	41.000,00	
3.1.91	Aplicação Direta Decorrente de Operação entre Órgãos, Fundos e Entidades Integrantes dos Orçamentos Fiscal e da Seguridade Social			1.404.000,00
3.1.91.13	Obrigações Patronais	41.000,00	41.000,00	
3.3	Outras Despesas Correntes	12.000,00	12.000,00	
3.3.50	Transferências a Instituições Privadas sem Fins Lucrativos	12.000,00	12.000,00	
3.3.50.43	Subvenções Sociais	1.392.000,00	1.392.000,00	
3.3.90	Aplicações Diretas	31.000,00	31.000,00	
3.3.90.08	Outros Benefícios Assistenciais	56.000,00	56.000,00	
3.3.90.14	Diárias - Civil	259.000,00	259.000,00	
3.3.90.30	Material de Consumo	60.000,00	60.000,00	
3.3.90.35	Serviços de Consultoria	129.000,00	129.000,00	
3.3.90.36	Outros Serviços de Terceiros - Pessoa Física	645.000,00	645.000,00	
3.3.90.39	Outros Serviços de Terceiros - Pessoa Jurídica	167.000,00	167.000,00	
3.3.90.47	Obrigações Tributárias e Contributivas	25.000,00	25.000,00	
3.3.90.92	Despesas de Exercícios Anteriores	20.000,00	20.000,00	
3.3.90.93	Indenizações e Restituições			40.000,00
4	Despesas de Capital			
4.4	Investimentos	40.000,00	40.000,00	
4.4.90	Aplicações Diretas	40.000,00	40.000,00	
4.4.90.52	Equipamentos e Material Permanente	40.000,00	40.000,00	
<b>Total da Unidade Orçamentária:</b>		<b>3.363.000,00</b>		

### Unidade Orçamentária: 12002 - Fundo Municipal de Ação Social

Código	Especificação	Desdobramento	Fonte	Categoria econômica
3	Despesas Correntes			7.894.504,85

*[Assinatura]*

Usuário: joaycejoaquim

Chave de Autenticação  
1745-0980-616

Página  
14 / 16

**Anexo 2 da Lei Nº 4.320/64 - Despesas Segundo as Categorias Econômicas**

**DESPESAS**

Valores em R\$ - Período: Orçamento/2017

3.1	Pessoal e Encargos Sociais	2.589.000,00	2.589.000,00	
3.1.90	Aplicações Diretas	2.553.000,00		
3.1.90.04	Contratação por Tempo Determinado	36.000,00		
3.1.90.11	Vencimentos e Vantagens Fixas – Pessoal Civil		5.305.504,85	
3.3	Outras Despesas Correntes			
3.3.50	Transferências a Instituições Privadas sem Fins Lucrativos	644.000,00		
3.3.50.41	Contribuições	34.000,00		
3.3.50.43	Subvenções Sociais	610.000,00		
3.3.90	Aplicações Diretas	4.661.504,85		
3.3.90.08	Outros Benefícios Assistenciais	6.000,00		
3.3.90.14	Diárias – Civil	12.000,00		
3.3.90.30	Material de Consumo	849.600,00		
3.3.90.32	Material Bem ou Serviço para Distribuição Gratuita	1.324.000,00		
3.3.90.36	Outros Serviços de Terceiros – Pessoa Física	881.000,00		
3.3.90.39	Outros Serviços de Terceiros – Pessoa Jurídica	1.420.400,00		
3.3.90.48	Outros Auxílios Financeiros a Pessoas Físicas	168.504,85		
4	Despesas de Capital			246.000,00
4.4	Investimentos			
4.4.90	Aplicações Diretas	246.000,00		
4.4.90.51	Obras e Instalações	107.000,00		
4.4.90.52	Equipamentos e Material Permanente	139.000,00		
<b>Total da Unidade Orçamentária:</b>			<b>8.140.504,85</b>	
<b>Total da Unidade Gestora:</b>			<b>11.503.504,85</b>	

**Unidade Gestora: 167010 - AMTVISA - Agência Municipal de Trânsito de Vitória de Santo Antão**

**Unidade Orçamentária: 24001 - Agência Municipal de Trânsito**

Código	Especificação	Desdobramento	Fonte	Categoria econômica
3	Despesas Correntes			3.190.000,00
3.1	Pessoal e Encargos Sociais		40.000,00	
3.1.90	Aplicações Diretas	40.000,00		
3.1.90.11	Vencimentos e Vantagens Fixas – Pessoal Civil	30.000,00		
3.1.90.13	Obrigações Patronais	10.000,00		
3.3	Outras Despesas Correntes		3.150.000,00	
3.3.90	Aplicações Diretas	3.150.000,00		
3.3.90.14	Diárias – Civil	30.000,00		
3.3.90.30	Material de Consumo	340.000,00		
3.3.90.35	Serviços de Consultoria	50.000,00		
3.3.90.36	Outros Serviços de Terceiros – Pessoa Física	130.000,00		
3.3.90.39	Outros Serviços de Terceiros – Pessoa Jurídica	2.580.000,00		
3.3.90.92	Despesas de Exercícios Anteriores	10.000,00		
3.3.90.93	Indenizações e Restituições	10.000,00		
4	Despesas de Capital			310.000,00
4.4	Investimentos			
4.4.90	Aplicações Diretas	310.000,00		
4.4.90.51	Obras e Instalações	50.000,00		
4.4.90.52	Equipamentos e Material Permanente	260.000,00		

**Anexo 2 da Lei Nº 4.320/64 - Despesas Segundo as Categorias Econômicas**

**DESPESAS**

Valores em R\$ - Período: **Orçamento/2017**

Total da Unidade Orçamentária: **3.500.000,00**  
 Total da Unidade Gestora: **3.500.000,00**

Código	Descrição	Desdobramento	Fonte	Categoria econômica
3	Despesas Correntes			570.000,00
3.1	Pessoal e Encargos Sociais		50.000,00	
3.1.90	Aplicações Diretas	50.000,00		
3.1.90.11	Vencimentos e Vantagens Fixas - Pessoal Civil	30.000,00		
3.1.90.13	Obrigações Patronais	20.000,00		
3.3	Outras Despesas Correntes		520.000,00	
3.3.90	Aplicações Diretas	520.000,00		
3.3.90.14	Diárias - Civil	20.000,00		
3.3.90.30	Material de Consumo	110.000,00		
3.3.90.35	Serviços de Consultoria	50.000,00		
3.3.90.36	Outros Serviços de Terceiros - Pessoa Física	160.000,00		
3.3.90.39	Outros Serviços de Terceiros - Pessoa Jurídica	170.000,00		
3.3.90.92	Despesas de Exercícios Anteriores	10.000,00		
4	Despesas de Capital		100.000,00	
4.4	Investimentos		100.000,00	
4.4.90	Aplicações Diretas	100.000,00		
4.4.90.51	Obras e Instalações	50.000,00		
4.4.90.52	Equipamentos e Material Permanente	50.000,00		
<b>Total da Unidade Orçamentária:</b>				<b>670.000,00</b>
<b>Total da Unidade Gestora:</b>				<b>670.000,00</b>

**Unidade Gestora: 167012 - FEM - Fundo Municipal de Desenvolvimento Municipal de Vitória de Santo Antão**

**Unidade Orçamentária: 25001 - FEM - Fundo de Desenvolvimento Municipal**

Código	Descrição	Desdobramento	Fonte	Categoria econômica
3	Despesas Correntes			60.000,00
3.3	Outras Despesas Correntes		60.000,00	
3.3.90	Aplicações Diretas	60.000,00		
3.3.90.35	Serviços de Consultoria	20.000,00		
3.3.90.39	Outros Serviços de Terceiros - Pessoa Jurídica	10.000,00		
3.3.90.92	Despesas de Exercícios Anteriores	30.000,00		
4	Despesas de Capital		2.500.000,00	
4.4	Investimentos		2.500.000,00	
4.4.90	Aplicações Diretas	2.500.000,00		
4.4.90.51	Obras e Instalações	2.500.000,00		
<b>Total da Unidade Orçamentária:</b>				<b>2.560.000,00</b>
<b>Total da Unidade Gestora:</b>				<b>2.560.000,00</b>

**Unidade Gestora: 167014 - FUM CRIANÇA - Fundo Municipal da Criança e do Adolescente da Vitória de Santo Antão**

**Unidade Orçamentária: 27001 - Fundo Municipal da Criança e do Adolescente da Vitória de Santo Antão**

Código	Descrição	Desdobramento	Fonte	Categoria econômica
3	Despesas Correntes			40.000,00
3.1	Pessoal e Encargos Sociais		40.000,00	



VITÓRIA  
 Rua Rua Doutor Demétrio Cavalcante, 144 - Luperonero - 55.602-420 - Vitória de Santo Antão/ PE  
 CNPJ: 11.049.855/0001-23 Fone: (81) 3523.1217

Usuário: jaygoulasquim	Chave de Autenticação: 1725-008-616	Página: 16 / 16
------------------------	-------------------------------------	-----------------

**Anexo 2 da Lei No 4.320/64 - Despesas Segundo as Categorias Econômicas**  
**DESPESAS** Valores em R\$ - Período: Orçamento/2017

3.1.90	Aplicações Diretas	40.000,00	
3.1.90.11	Vencimentos e Vantagens Fixas - Pessoal Civil	20.000,00	
3.1.90.13	Obrigações Patronais	10.000,00	
3.1.90.92	Despesas de Exercícios Anteriores	10.000,00	
3.3	Outras Despesas Correntes		150.000,00
3.3.50	Transferências a Instituições Privadas sem Fins Lucrativos	20.000,00	
3.3.50.43	Subvenções Sociais	20.000,00	
3.3.90	Aplicações Diretas	140.000,00	
3.3.90.14	Diárias - Civil	20.000,00	
3.3.90.30	Material de Consumo	20.000,00	
3.3.90.33	Passagens e Despesas com Locomoção	20.000,00	
3.3.90.35	Serviços de Consultoria	10.000,00	
3.3.90.36	Outros Serviços de Terceiros - Pessoa Física	20.000,00	
3.3.90.39	Outros Serviços de Terceiros - Pessoa Jurídica	20.000,00	
3.3.90.47	Obrigações Tributárias e Contributivas	10.000,00	
3.3.90.92	Despesas de Exercícios Anteriores	10.000,00	
3.3.90.93	Indenizações e Restituições	10.000,00	
4	Despesas de Capital		60.000,00
4.4	Investimentos		60.000,00
4.4.90	Aplicações Diretas	60.000,00	
4.4.90.51	Obras e Instalações	20.000,00	
4.4.90.52	Equipamentos e Material Permanente	10.000,00	
4.4.90.61	Aquisição de Imóveis	30.000,00	
<b>Total da Unidade Orçamentária:</b>		<b>260.000,00</b>	
<b>Total da Unidade Gestora:</b>		<b>260.000,00</b>	
<b>Total Geral:</b>		<b>310.000.000,00</b>	

**Resumo**

Pessoal e Encargos Sociais	156.643.000,00
Juros e Encargos da Dívida	1.076.000,00
Outras Despesas Correntes	103.208.000,00
<b>Total das Despesas Correntes</b>	<b>260.927.000,00</b>
Investimentos	28.000.000,00
Amortização da Dívida	1.735.000,00
<b>Total das Despesas de Capital</b>	<b>29.735.000,00</b>
Reserva de Contingência	9.052.000,00
Pessoal e Encargos Sociais	8.762.000,00
Juros e Encargos da Dívida	510.000,00
<b>Total das Despesas Correntes Intra-Orçamentárias</b>	<b>9.272.000,00</b>
Amortização da Dívida	1.014.000,00
<b>Total das Despesas de Capital Intra-Orçamentárias</b>	<b>1.014.000,00</b>
<b>TOTAL GERAL</b>	<b>310.000.000,00</b>

Entidades Controladas: Prefeitura Municipal de Vitória de Santo Antão, Câmara Municipal de Vereadores de Vitória de Santo Antão, Instituto de Previdência dos Servidores Municipais de Vitória de Santo Antão - Fundo Fin, Fundo Municipal de Saúde de Vitória de Santo Antão, Instituto de Previdência dos Servidores Municipais de Vitória de Santo Antão - Fundo Prev, Fundo Municipal de Assistência Social de Vitória de Santo Antão, ARVISA - Agência Municipal de Tráfego de Vitória de Santo Antão, Agência Municipal de Meio Ambiente de Vitória de Santo Antão, FEM - Fundo Municipal de Desenvolvimento Municipal de Vitória de Santo Antão, Agência Municipal de Desenvolvimento Econômico de Vitória de Santo Antão, RJM CRJ - Fundo Municipal da Criança e do Adolescente de Vitória de Santo Antão, Agência Municipal de Educação de Vitória de Santo Antão



**Prefeitura Municipal de Vitória de Santo Antão**

Rua Real Doutor Demócrito Cavalcante, 144 - Livramento - 55.502-420 - Vitória de Santo Antão/PE  
 CNPJ: 11.049.855/0001-23 Fone: (81) 3523.1217

Usuário: joacvalcaquin  
 Chave de Autenticação: 139d-0027-4919  
 Página: 1 / 10

**Anexo 2 da Lei Nº 4.320/64 - Despesas Segundo as Categorias Econômicas**

**DESPESAS**

Valores em R\$ - Período: Orçamento/2017

Código	Especificação	Desdobramento	Fonte	Categoria econômica
<b>Unidade Gestora: 167001 - Prefeitura Municipal de Vitória de Santo Antão</b>				
<b>Unidade Orçamentária: 11001 - Secretaria Municipal de Educação</b>				
<b>Código</b>	<b>Especificação</b>	<b>Desdobramento</b>	<b>Fonte</b>	<b>Categoria econômica</b>
3	Despesas Correntes			22.521.175,90
3.1	Pessoal e Encargos Sociais	5.074.000,00	5.086.000,00	
3.1.90	Aplicações Diretas	5.012.000,00		
3.1.90.11	Vencimentos e Vantagens Fixas - Pessoal Civil	50.000,00		
3.1.90.13	Obrigações Patronais	12.000,00		
3.1.90.92	Despesas de Exercícios Anteriores	12.000,00		
3.1.91	Aplicação Direta Decorrente de Operação entre Órgãos, Fundos e Entidades Integrantes dos Orçamentos Fiscal e da Seguridade Social	12.000,00		
3.1.91.13	Obrigações Patronais	12.000,00		
3.3	Outras Despesas Correntes		17.435.175,90	
3.3.50	Transferências a Instituições Privadas sem Fins Lucrativos	36.000,00		
3.3.50.41	Contribuições	12.000,00		
3.3.50.43	Subvenções Sociais	24.000,00		
3.3.90	Aplicações Diretas	17.399.175,90		
3.3.90.14	Diárias - Civil	47.000,00		
3.3.90.18	Auxílio Financeiro a Estudantes	12.000,00		
3.3.90.20	Auxílio Financeiro a Pesquisadores	12.000,00		
3.3.90.30	Material de Consumo	8.222.175,90		
3.3.90.32	Material, Bem ou Serviço para Distribuição Gratuita	500.000,00		
3.3.90.36	Outros Serviços de Terceiros - Pessoa Física	373.000,00		
3.3.90.39	Outros Serviços de Terceiros - Pessoa Jurídica	8.009.000,00		
3.3.90.47	Obrigações Tributárias e Contributivas	24.000,00		
3.3.90.92	Despesas de Exercícios Anteriores	200.000,00		
4	Despesas de Capital			1.010.000,00
4.4	Investimentos			
4.4.90	Aplicações Diretas	1.010.000,00	1.010.000,00	
4.4.90.51	Obras e Instalações	250.000,00		
4.4.90.52	Equipamentos e Material Permanente	760.000,00		
		<b>Total da Unidade Orçamentária:</b>		<b>23.531.175,90</b>

Código	Especificação	Desdobramento	Fonte	Categoria econômica
3	Despesas Correntes			64.617.000,00
3.1	Pessoal e Encargos Sociais	51.105.000,00	55.544.000,00	
3.1.90	Aplicações Diretas	60.000,00		
3.1.90.04	Contratação por Tempo Determinado	47.425.000,00		
3.1.90.11	Vencimentos e Vantagens Fixas - Pessoal Civil	3.453.000,00		
3.1.90.13	Obrigações Patronais	167.000,00		
3.1.90.92	Despesas de Exercícios Anteriores	4.439.000,00		
3.1.91	Aplicação Direta Decorrente de Operação entre Órgãos, Fundos e Entidades Integrantes dos Orçamentos Fiscal e da Seguridade Social	4.439.000,00		
3.1.91.13	Obrigações Patronais	4.439.000,00		
3.3	Outras Despesas Correntes		9.073.000,00	

33

## Prefeitura Municipal de Vitória de Santo Antão

Vitória de Santo Antão  
 Rua Rui Donato Demeruto Cavalcante, 144 - Urbanismo - 55.502-420 - Vitória de Santo Antão/PE  
 CNPJ: 11.040.855/0001-23 Fone: (81) 3523 1217

Usuário: <b>Joaovaldeasilva</b>	Chave de Autenticação 1859-007-619	Página 2 / 10
---------------------------------	---------------------------------------	------------------

### Anexo 2 da Lei Nº 4.320/64 - Despesas Segundo as Categorias Econômicas

DESPESAS		Valores em R\$ - Período: Orçamento/2017	
3.3.90	Aplicações Diretas	9.073.000,00	
3.3.90.30	Material de Consumo	2.612.000,00	
3.3.90.32	Material, Bem ou Serviço para Distribuição Gratuita	1.200.000,00	
3.3.90.36	Outros Serviços de Terceiros - Pessoa Física	99.000,00	
3.3.90.39	Outros Serviços de Terceiros - Pessoa Jurídica	5.162.000,00	
4	Despesas de Capital		520.000,00
4.4	Investimentos		
4.4.90	Aplicações Diretas	520.000,00	
4.4.90.51	Obras e Instalações	370.000,00	
4.4.90.52	Equipamentos e Material Permanente	150.000,00	
<b>Total da Unidade Orçamentária:</b>		<b>65.137.000,00</b>	

Código	Especificação	Desdobraimento	Fonte	Categoria econômica
3	Despesas Correntes			
3.1	Pessoal e Encargos Sociais	650.000,00		4.191.000,00
3.1.90	Aplicações Diretas			
3.1.90.11	Vencimentos e Vantagens Fixas - Pessoal Civil	650.000,00		
3.3	Outras Despesas Correntes			
3.3.50	Transferências a Instituições Privadas sem Fins Lucrativos	700.000,00	3.541.000,00	
3.3.50.41	Contribuições	700.000,00		
3.3.90	Aplicações Diretas			
3.3.90.14	Diárias - Civil	2.841.000,00		
3.3.90.30	Material de Consumo	12.000,00		
3.3.90.31	Premiações Culturais, Artísticas, Científicas, Desportivas e Outras	151.000,00		
3.3.90.36	Outros Serviços de Terceiros - Pessoa Física	24.000,00		
3.3.90.39	Outros Serviços de Terceiros - Pessoa Jurídica	148.000,00		
3.3.90.92	Despesas de Exercícios Anteriores	2.494.000,00		
4	Despesas de Capital			
4.4	Investimentos			
4.4.90	Aplicações Diretas			
4.4.90.51	Obras e Instalações	53.000,00	53.000,00	53.000,00
4.4.90.52	Equipamentos e Material Permanente	46.000,00		
		7.000,00		
<b>Total da Unidade Orçamentária:</b>		<b>4.244.000,00</b>		

### Unidade Orçamentária: 14001 - Secretaria Municipal de Indústria e Comércio

Código	Especificação	Desdobraimento	Fonte	Categoria econômica
3	Despesas Correntes			
3.1	Pessoal e Encargos Sociais			
3.1.90	Aplicações Diretas			
3.1.90.11	Vencimentos e Vantagens Fixas - Pessoal Civil	400.000,00	400.000,00	474.000,00
3.3	Outras Despesas Correntes			
3.3.90	Aplicações Diretas			
3.3.90.30	Material de Consumo	74.000,00	74.000,00	
3.3.90.36	Outros Serviços de Terceiros - Pessoa Física	12.000,00		
3.3.90.39	Outros Serviços de Terceiros - Pessoa Jurídica	50.000,00		
4	Despesas de Capital			
				7.000,00

Usuário: xaxycalo@quim	Chave de Autenticação 1890-00724519	Página 3 / 10
------------------------	--	------------------

**Anexo 2 da Lei Nº 4.320/64 - Despesas Segundo as Categorias Econômicas**

**DESPESAS**

Valores em R\$ - Período: Orçamento/2017

4.4	Investimentos	7.000,00	7.000,00	481.000,00
4.4.90	Aplicações Diretas	7.000,00	7.000,00	
4.4.90.52	Equipamentos e Material Permanente	7.000,00	7.000,00	
<b>Total da Unidade Orçamentária:</b>				<b>481.000,00</b>

Código	Especificação	Desdobramento	Fonte	Categoria econômica
3	Despesas Correntes			534.000,00
3.1	Pessoal e Encargos Sociais			
3.1.90	Aplicações Diretas	150.000,00	150.000,00	
3.1.90.11	Vencimentos e Vantagens Fixas - Pessoal Civil	150.000,00		
3.3	Outras Despesas Correntes			
3.3.90	Aplicações Diretas			
3.3.90.14	Diárias - Civil	384.000,00	394.000,00	
3.3.90.30	Material de Consumo	12.000,00		
3.3.90.32	Material, Bem ou Serviço para Distribuição Gratuita	104.000,00		
3.3.90.36	Outros Serviços de Terceiros - Pessoa Física	12.000,00		
3.3.90.39	Outros Serviços de Terceiros - Pessoa Jurídica	104.000,00		
4	Despesas de Capital			
4.4	Investimentos			
4.4.90	Aplicações Diretas	7.000,00	7.000,00	
4.4.90.52	Equipamentos e Material Permanente	7.000,00		
<b>Total da Unidade Orçamentária:</b>				<b>541.000,00</b>

Código	Especificação	Desdobramento	Fonte	Categoria econômica
3	Despesas Correntes			11.943.000,00
3.1	Pessoal e Encargos Sociais			
3.1.90	Aplicações Diretas	1.100.000,00	1.100.000,00	
3.1.90.11	Vencimentos e Vantagens Fixas - Pessoal Civil	1.100.000,00		
3.3	Outras Despesas Correntes			
3.3.90	Aplicações Diretas			
3.3.90.30	Material de Consumo	10.843.000,00	10.843.000,00	
3.3.90.36	Outros Serviços de Terceiros - Pessoa Física	3.040.000,00		
3.3.90.37	Locação de Mão-de-Obra	310.000,00		
3.3.90.39	Outros Serviços de Terceiros - Pessoa Jurídica	12.000,00		
3.3.90.92	Despesas de Exercícios Anteriores	6.598.000,00		
4	Despesas de Capital			
4.4	Investimentos			
4.4.90	Aplicações Diretas			
4.4.90.51	Obras e Instalações	12.123.000,00	12.123.000,00	
4.4.90.52	Equipamentos e Material Permanente	11.863.000,00		
4.4.90.61	Aquisição de Imóveis	20.000,00		
<b>Total da Unidade Orçamentária:</b>				<b>24.066.000,00</b>

Código	Especificação	Desdobramento	Fonte	Categoria econômica
3	Despesas Correntes			2.102.000,00
<b>Total da Unidade Orçamentária:</b>				<b>24.066.000,00</b>

*(Assinatura)*





Usuário: baurocaasquim

Chave de Autenticação  
1894-0027-619

Página  
4 / 10

**Anexo 2 da Lei Nº 4.320/64 - Despesas Segundo as Categorias Econômicas**

**DESPESAS**

Valores em R\$ - Período: Orçamento/2017

Código	Descrição	Valor em R\$
3.1	Pessoal e Encargos Sociais	1.200.000,00
3.1.90	Aplicações Diretas	1.200.000,00
3.1.90.11	Vencimentos e Vantagens Fixas – Pessoal Civil	1.200.000,00
3.3	Outras Despesas Correntes	902.000,00
3.3.90	Aplicações Diretas	902.000,00
3.3.90.14	Diárias – Civil	12.000,00
3.3.90.30	Material de Consumo	712.000,00
3.3.90.32	Material, Bem ou Serviço para Distribuição Gratuita	12.000,00
3.3.90.36	Outros Serviços de Terceiros – Pessoa Física	24.000,00
3.3.90.39	Outros Serviços de Terceiros – Pessoa Jurídica	142.000,00
4	Despesas de Capital	50.000,00
4.4	Investimentos	50.000,00
4.4.90	Aplicações Diretas	50.000,00
4.4.90.52	Equipamentos e Material Permanente	50.000,00
<b>Total da Unidade Orçamentária:</b>		<b>2.152.000,00</b>

Código	Descrição	Valor em R\$
3	Despesas Correntes	3.000.000,00
3.1	Pessoal e Encargos Sociais	3.000.000,00
3.1.90	Aplicações Diretas	3.000.000,00
3.1.90.11	Vencimentos e Vantagens Fixas – Pessoal Civil	3.000.000,00
3.3	Outras Despesas Correntes	4.542.000,00
3.3.90	Aplicações Diretas	4.542.000,00
3.3.90.14	Diárias – Civil	12.000,00
3.3.90.30	Material de Consumo	3.000.000,00
3.3.90.36	Outros Serviços de Terceiros – Pessoa Física	30.000,00
3.3.90.39	Outros Serviços de Terceiros – Pessoa Jurídica	1.500.000,00
4	Despesas de Capital	10.000,00
4.4	Investimentos	10.000,00
4.4.90	Aplicações Diretas	10.000,00
4.4.90.52	Equipamentos e Material Permanente	10.000,00
<b>Total da Unidade Orçamentária:</b>		<b>7.552.000,00</b>

**Unidade Orçamentária: 20001 - Agência Municipal de Desenvolvimento Econômico**

Código	Descrição	Desdobramento	Fonte	Categoria econômica
3	Despesas Correntes			
3.1	Pessoal e Encargos Sociais	350.000,00	350.000,00	458.000,00
3.1.90	Aplicações Diretas	350.000,00	350.000,00	
3.1.90.11	Vencimentos e Vantagens Fixas – Pessoal Civil	350.000,00	350.000,00	
3.3	Outras Despesas Correntes	108.000,00	108.000,00	
3.3.90	Aplicações Diretas	108.000,00	108.000,00	
3.3.90.14	Diárias – Civil	12.000,00	12.000,00	
3.3.90.30	Material de Consumo	24.000,00	24.000,00	
3.3.90.36	Outros Serviços de Terceiros – Pessoa Física	36.000,00	36.000,00	
3.3.90.39	Outros Serviços de Terceiros – Pessoa Jurídica	36.000,00	36.000,00	
4	Despesas de Capital			7.000,00



**Prefeitura Municipal de Vitória de Santo Antão**  
 Rua Rui Barbosa, Demônio Cardealente, 144 - Ururama - 55.602-420 - Vitória de Santo Antão/ PE  
 CNPJ: 11.049.855/0001-23 Fone: (81) 3533.1217

Usuário: JoseydeJoaquim  
 Chave de Autenticação: 1895-007-419  
 Página: 5 / 10

**Anexo 2 da Lei Nº 4.320/64 - Despesas Segundo as Categorias Econômicas**

4.4	Investimentos						
4.4.90	Aplicações Diretas		7.000,00				
4.4.90.52	Equipamentos e Material Permanente		7.000,00				
			<b>Total da Unidade Orçamentária:</b>		<b>465.000,00</b>		

<b>Unidade Orçamentária: 2001 - Gabinete do Prefeito</b>							
<b>Especificação</b>							
3	Despesas Correntes						
3.1	Pessoal e Encargos Sociais						
3.1.90	Aplicações Diretas		1.599.780,00		1.599.780,00		
3.1.90.11	Vencimentos e Vantagens Fixas - Pessoal Civil		1.599.780,00				
3.3	Outras Despesas Correntes						
3.3.90	Aplicações Diretas			484.000,00		484.000,00	
3.3.90.14	Diárias - Civil			34.000,00			
3.3.90.30	Material de Consumo			66.000,00			
3.3.90.33	Passagens e Despesas com Locomoção			22.000,00			
3.3.90.36	Outros Serviços de Terceiros - Pessoa Física			108.000,00			
3.3.90.39	Outros Serviços de Terceiros - Pessoa Jurídica			254.000,00			
4	Despesas de Capital						
4.4	Investimentos						
4.4.90	Aplicações Diretas		5.000,00		5.000,00		5.000,00
4.4.90.52	Equipamentos e Material Permanente		5.000,00				
			<b>Total da Unidade Orçamentária:</b>		<b>2.088.780,00</b>		

<b>Unidade Orçamentária: 21001 - Agência Municipal de Habitação</b>							
<b>Especificação</b>							
3	Despesas Correntes						
3.1	Pessoal e Encargos Sociais						
3.1.90	Aplicações Diretas		140.000,00		140.000,00		
3.1.90.11	Vencimentos e Vantagens Fixas - Pessoal Civil		120.000,00				
3.1.90.13	Obrigações Patronais		20.000,00				
3.3	Outras Despesas Correntes						
3.3.90	Aplicações Diretas			124.000,00		124.000,00	
3.3.90.14	Diárias - Civil			12.000,00			
3.3.90.30	Material de Consumo			12.000,00			
3.3.90.30	Serviços de Consultoria			12.000,00			
3.3.90.35	Outros Serviços de Terceiros - Pessoa Física			30.000,00			
3.3.90.36	Outros Serviços de Terceiros - Pessoa Física			24.000,00			
3.3.90.39	Outros Serviços de Terceiros - Pessoa Jurídica			36.000,00			
3.3.90.92	Despesas de Exercícios Anteriores			10.000,00			
4	Despesas de Capital						
4.4	Investimentos						
4.4.90	Aplicações Diretas						
4.4.90.51	Obras e Instalações			12.000,00		12.000,00	
4.4.90.52	Equipamentos e Material Permanente			5.000,00			
4.4.90.52	Equipamentos e Material Permanente			7.000,00			
			<b>Total da Unidade Orçamentária:</b>		<b>276.000,00</b>		

<b>Código</b>	<b>Unidade Orçamentária: 22001 - Agência Municipal de Tecnologia da Informação e Comunicação</b>	<b>Desdobramento</b>	<b>Fonte</b>	<b>Categoria econômica</b>
---------------	--	----------------------	--------------	----------------------------

*[Handwritten signature]*



Usuário: joaycalvaquim	Chave de Autenticação 1850-0027-619	Página 6 / 10
------------------------	--	------------------

**Anexo 2 da Lei Nº 4.320/64 - Despesas Segundo as Categorias Econômicas**

**DESPESAS**

Valores em R\$ - Período: Orçamento/2017

3	Despesas Correntes				156.000,00
3.1	Pessoal e Encargos Sociais		120.000,00		
3.1.90	Aplicações Diretas		120.000,00		
3.1.90.11	Vencimentos e Vantagens Fixas - Pessoal Civil				
3.3	Outras Despesas Correntes		36.000,00		
3.3.90	Aplicações Diretas		36.000,00		
3.3.90.14	Diárias - Civil		12.000,00		
3.3.90.30	Material de Consumo		12.000,00		
3.3.90.36	Outros Serviços de Terceiros - Pessoa Física		12.000,00		
<b>Total da Unidade Orçamentária:</b>					<b>156.000,00</b>

<b>Código</b>	<b>Especificação</b>	<b>Desdobramento</b>	<b>Fonte</b>	<b>Categoria econômica</b>	
3	Despesas Correntes				1.468.000,00
3.1	Pessoal e Encargos Sociais		1.200.000,00		
3.1.90	Aplicações Diretas		1.200.000,00		
3.1.90.11	Vencimentos e Vantagens Fixas - Pessoal Civil				
3.3	Outras Despesas Correntes		268.000,00		
3.3.90	Aplicações Diretas		268.000,00		
3.3.90.14	Diárias - Civil		22.000,00		
3.3.90.30	Material de Consumo		22.000,00		
3.3.90.36	Outros Serviços de Terceiros - Pessoa Física		22.000,00		
3.3.90.39	Outros Serviços de Terceiros - Pessoa Jurídica		222.000,00		
4	Despesas de Capital				7.000,00
4.4	Investimentos		7.000,00		
4.4.90	Aplicações Diretas		7.000,00		
4.4.90.52	Equipamentos e Material Permanente		7.000,00		
<b>Total da Unidade Orçamentária:</b>					<b>1.495.000,00</b>

<b>Código</b>	<b>Especificação</b>	<b>Desdobramento</b>	<b>Fonte</b>	<b>Categoria econômica</b>	
3	Despesas Correntes				458.000,00
3.1	Pessoal e Encargos Sociais		358.000,00		
3.1.90	Aplicações Diretas		358.000,00		
3.1.90.11	Vencimentos e Vantagens Fixas - Pessoal Civil				
3.3	Outras Despesas Correntes		100.000,00		
3.3.90	Aplicações Diretas		100.000,00		
3.3.90.14	Diárias - Civil		22.000,00		
3.3.90.30	Material de Consumo		22.000,00		
3.3.90.36	Outros Serviços de Terceiros - Pessoa Física		22.000,00		
3.3.90.39	Outros Serviços de Terceiros - Pessoa Jurídica		34.000,00		
4	Despesas de Capital				7.000,00
4.4	Investimentos		7.000,00		
4.4.90	Aplicações Diretas		7.000,00		
4.4.90.52	Equipamentos e Material Permanente		7.000,00		
<b>Total da Unidade Orçamentária:</b>					<b>465.000,00</b>

Usuário: joazebarbosa	Chave de Autenticação: 1899-027-019	Página: 7 / 13
-----------------------	-------------------------------------	----------------

**Anexo 2 da Lei Nº 4.320/64 - Despesas Segundo as Categorias Econômicas**

**DESPESAS**

Valores em R\$ - Período: Orçamento/2017

Código	Especificação	Desdobramento	Fonte	Categoria econômica
3	Despesas Correntes			
3.1	Pessoal e Encargos Sociais			
3.1.90	Aplicações Diretas	60.000,00	60.000,00	148.000,00
3.1.90.11	Vencimentos e Vantagens Fixas - Pessoal Civil	60.000,00		
3.3	Outras Despesas Correntes			
3.3.90	Aplicações Diretas		88.000,00	
3.3.90.14	Diárias - Civil	88.000,00		
3.3.90.30	Material de Consumo	22.000,00		
3.3.90.36	Outros Serviços de Terceiros - Pessoa Física	22.000,00		
3.3.90.39	Outros Serviços de Terceiros - Pessoa Jurídica	22.000,00		
4	Despesas de Capital			
4.4	Investimentos			
4.4.90	Aplicações Diretas	5.000,00	5.000,00	5.000,00
4.4.90.52	Equipamentos e Material Permanente	5.000,00		
<b>Total da Unidade Orçamentária:</b>				<b>153.000,00</b>

Código	Especificação	Desdobramento	Fonte	Categoria econômica
3	Despesas Correntes			
3.1	Pessoal e Encargos Sociais			
3.1.90	Aplicações Diretas	1.800.000,00	1.800.000,00	1.891.000,00
3.1.90.11	Vencimentos e Vantagens Fixas - Pessoal Civil	1.800.000,00		
3.3	Outras Despesas Correntes			
3.3.90	Aplicações Diretas	91.000,00	91.000,00	
3.3.90.14	Diárias - Civil	91.000,00		
3.3.90.30	Material de Consumo	22.000,00		
3.3.90.36	Outros Serviços de Terceiros - Pessoa Física	22.000,00		
3.3.90.39	Outros Serviços de Terceiros - Pessoa Jurídica	22.000,00		
<b>Total da Unidade Orçamentária:</b>				<b>1.891.000,00</b>

Código	Especificação	Desdobramento	Fonte	Categoria econômica
3	Despesas Correntes			
3.1	Pessoal e Encargos Sociais			
3.1.90	Aplicações Diretas	8.338.000,00	10.838.000,00	21.282.164,35
3.1.90.05	Outros Benefícios Previdenciários do servidor ou do militar	40.000,00		
3.1.90.11	Vencimentos e Vantagens Fixas - Pessoal Civil	5.012.000,00		
3.1.90.13	Obrigações Patronais	2.500.000,00		
3.1.90.16	Outras Despesas Variáveis - Pessoal Civil	12.000,00		
3.1.90.91	Sentenças Judiciais	600.000,00		
3.1.90.92	Despesas de Exercícios Anteriores	150.000,00		
3.1.90.94	Indenizações e Restituições Trabalhistas	12.000,00		
3.1.90.96	Ressarcimento de Despesas de Pessoal Requisitado	12.000,00		
3.1.91	Aplicação Direta Decorrente de Operação entre Órgãos, Fundos e Entidades Integrantes dos Orçamentos Fiscal e da Seguridade Social	2.500.000,00		

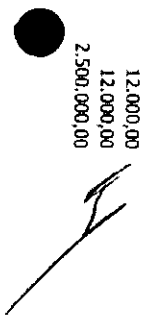

Usuário: JoseydeSouzaqum	Chave de Autenticação 1359-0027-619	Página 8 / 10
--------------------------	--	------------------

**Anexo 2 da Lei Nº 4.320/64 - Despesas Segundo as Categorias Econômicas**

		DISPESAS		Valores em R\$ - Período: Orçamento/2017	
3.1.91.13	Obrigações Patronais	2.500.000,00			
3.2	Juros e Encargos da Dívida		1.562.000,00		
3.2.90	Aplicações Diretas	1.062.000,00			
3.2.90.22	Outros Encargos sobre a Dívida por Contrato	1.062.000,00			
3.2.91	Aplicação Direta Decorrente de Operação entre Órgãos, Fundos e Entidades Integrantes dos Orçamentos Fiscal e da Seguridade Social	500.000,00			
3.2.91.22	Outros Encargos sobre a Dívida por Contrato	500.000,00			
3.3	Outras Despesas Correntes		8.882.164,35		
3.3.50	Transferências a Instituições Privadas sem Fins Lucrativos	172.000,00			
3.3.50.41	Contribuições	150.000,00			
3.3.50.43	Subvenções Sociais	22.000,00			
3.3.71	Transferências a Consórcios Públicos	70.000,00			
3.3.71.70	Ratelo pela Participação em Consórcio Público	70.000,00			
3.3.90	Aplicações Diretas	8.640.164,35			
3.3.90.10	Seguro Desemprego e Aposentadoria	22.000,00			
3.3.90.14	Diárias - Civil	78.000,00			
3.3.90.30	Material de Consumo	980.000,00			
3.3.90.35	Serviços de Consultoria	1.519.984,15			
3.3.90.36	Outros Serviços de Terceiros - Pessoa Física	336.000,00			
3.3.90.39	Outros Serviços de Terceiros - Pessoa Jurídica	2.784.000,00			
3.3.90.41	Contribuições	120.000,00			
3.3.90.47	Obrigações Tributárias e Contributivas	1.250.000,00			
3.3.90.91	Sentenças Judiciais	600.000,00			
3.3.90.92	Despesas de Exercícios Anteriores	150.000,00			
3.3.90.93	Indenizações e Restituições	800.180,20			
4	Despesas de Capital			3.091.000,00	
4.4	Investimentos				
4.4.90	Aplicações Diretas	1.570.000,00		1.570.000,00	
4.4.90.30	Material de Consumo	100.000,00			
4.4.90.35	Serviços de Consultoria	300.000,00			
4.4.90.39	Outros Serviços de Terceiros - Pessoa Jurídica	100.000,00			
4.4.90.51	Obras e Instalações	10.000,00			
4.4.90.52	Equipamentos e Material Permanente	1.060.000,00			
4.6	Amortização da Dívida			1.521.000,00	
4.6.90	Aplicações Diretas	521.000,00			
4.6.90.71	Principal da Dívida Contratual Resgatado	521.000,00			
4.6.91	Aplicação Direta Decorrente de Operação entre Órgãos, Fundos e Entidades Integrantes dos Orçamentos Fiscal e da Seguridade Social	1.000.000,00			
4.6.91.71	Principal da Dívida Contratual Resgatado	1.000.000,00			
9	Reserva de Contingência				4.532.000,00
9.9	Reserva de Contingência				
9.9.99	A Definir	4.532.000,00		4.532.000,00	
9.9.99.99	A Classificar	4.532.000,00			
<b>Total da Unidade Orçamentária:</b>				<b>28.905.164,35</b>	

<b>Código</b>	<b>Unidade Orçamentária: 8001 - Secretaria Municipal de Gestão de Pessoas</b>	<b>Orçamento</b>	<b>Fonte</b>	<b>Categoria econômica</b>
	<b>Especificação</b>			



# Prefeitura Municipal de Vitória de Santo Antão

Rua Rui Duarte Damasceno Cavalcante, 144 - Livramento - 55.502-420 - Vitória de Santo Antão/ PE

Usuário: JoanycaJoanquin

Chave de Autenticação  
1395-003-1619

Página  
9 de 10

## Anexo 2 da Lei Nº 4.320/64 - Despesas Segundo as Categorias Econômicas

### DESPESAS

Valores em R\$ - Período: **Orçamento/2017**

3	Despesas Correntes			1.175.400,00
3.1	Pessoal e Encargos Sociais			1.115.400,00
3.1.90	Aplicações Diretas	1.115.400,00		
3.1.90.11	Vencimentos e Vantagens Fixas - Pessoal Civil		60.000,00	
3.3	Outras Despesas Correntes	60.000,00		
3.3.90	Aplicações Diretas			
3.3.90.14	Diárias - Civil	12.000,00		
3.3.90.30	Material de Consumo	12.000,00		
3.3.90.36	Outros Serviços de Terceiros - Pessoa Física	12.000,00		
3.3.90.39	Outros Serviços de Terceiros - Pessoa Jurídica	24.000,00		
4	Despesas de Capital			7.000,00
4.4	Investimentos	7.000,00		
4.4.90	Aplicações Diretas			
4.4.90.52	Equipamentos e Material Permanente	7.000,00		
<b>Total da Unidade Orçamentária:</b>			<b>1.182.400,00</b>	

Código	Especificação	Desdobramento	Fonte	Categoria econômica
3	Despesas Correntes			992.000,00
3.1	Pessoal e Encargos Sociais	800.000,00	800.000,00	
3.1.90	Aplicações Diretas	800.000,00		
3.1.90.11	Vencimentos e Vantagens Fixas - Pessoal Civil		192.000,00	
3.3	Outras Despesas Correntes	192.000,00		
3.3.90	Aplicações Diretas			
3.3.90.14	Diárias - Civil	12.000,00		
3.3.90.30	Material de Consumo	24.000,00		
3.3.90.36	Outros Serviços de Terceiros - Pessoa Física	36.000,00		
3.3.90.39	Outros Serviços de Terceiros - Pessoa Jurídica	120.000,00		
4	Despesas de Capital			11.000,00
4.4	Investimentos	11.000,00		
4.4.90	Aplicações Diretas			
4.4.90.52	Equipamentos e Material Permanente	11.000,00		
<b>Total da Unidade Orçamentária:</b>			<b>1.003.000,00</b>	
<b>Total da Unidade Gestora:</b>			<b>165.784.520,25</b>	
<b>Total Geral:</b>			<b>165.784.520,25</b>	

### Resumo

Pessoal e Encargos Sociais	78.560.180,00
Juros e Encargos da Dívida	1.062.000,00
Outras Despesas Correntes	57.247.340,25
<b>Total das Despesas Correntes</b>	<b>136.869.520,25</b>
Investimentos	15.411.000,00
Amortização da Dívida	521.000,00
<b>Total das Despesas de Capital</b>	<b>15.932.000,00</b>
Reserva de Contingência	4.532.000,00



Documento Assinado Digitalmente por: JOSE AGLAISON QUERALVARES JUNIOR

Acesse em: <https://eetec.pe.gov.br/epa/validarDocumento> Código do documento: 6a50442-d4ed-4eb5-884f-334c7608f6bc



**Prefeitura Municipal de Vitória de Santo Antão**  
Rua Doutor Demócrito Cavalcante, 144 - Livramento - 55.502-420 - Vitória de Santo Antão/ PE  
CNPJ: 11.049.855/0001-23 Fone: (81) 3523 1217

Usuário: JanyceLanquam	Chave de Autenticação 1396-0027-619	Página 10 / 10
------------------------	--	-------------------

**Anexo 2 da Lei Nº 4.320/64 - Despesas Segundo as Categorias Econômicas**

**DESPESAS**

Valores em R\$ - Período: Orçamento / 2017

Pessoal e Encargos Sociais	6.951.000,00
Juros e Encargos da Dívida	500.000,00
<b>Total das Despesas Correntes Intra-Orçamentárias</b>	<b>7.451.000,00</b>
Amortização da Dívida	1.000.000,00
<b>Total das Despesas de Capital Intra-Orçamentárias</b>	<b>1.000.000,00</b>
Transferências Financeiras	
<b>TOTAL GERAL</b>	<b>165.784.520,25</b>

**Anexo 2 da Lei Nº 4.320/64 - Despesas Segundo as Categorias Econômicas**

Valores em R\$ - Período: Orgamento/2017

Usuario: jolynejoaquim	Chave de Autenticação 1300-318-617	Página 1 / 2
------------------------	---------------------------------------	-----------------

**Especificação**

**Código**  
**Unidade Gestora: 167002 - Câmara Municipal de Vereadores de Vitória de Santo Antão**  
**Unidade Orçamentária: 1001 - Câmara Municipal de Vereadores**

**Desdobramento**      **Fonte**      **Categoria econômica**

Código	Especificação	Desdobramento	Fonte	Categoria econômica
3	Despesas Correntes		7.794.000,00	9.042.000,00
3.1	Pessoal e Encargos Sociais	7.678.000,00		
3.1.90	Aplicações Diretas	6.460.000,00		
3.1.90.11	Vencimentos e Vantagens Fixas - Pessoal Civil	1.182.000,00		
3.1.90.13	Obrigações Patronais	25.000,00		
3.1.90.16	Outras Despesas Variáveis - Pessoal Civil	5.000,00		
3.1.90.91	Sentenças Judiciais	6.000,00		
3.1.90.92	Despesas de Exercícios Anteriores	116.000,00		
3.1.91	Aplicação Direta Decorrente de Operação entre Órgãos, Fundos e Entidades Integrantes dos Orçamentos Fiscal e da Seguridade Social	116.000,00		
3.1.91.13	Obrigações Patronais		1.248.000,00	
3.3	Outras Despesas Correntes	1.248.000,00		
3.3.90	Aplicações Diretas	52.000,00		
3.3.90.14	Diárias - Civil	189.000,00		
3.3.90.30	Material de Consumo	30.000,00		
3.3.90.32	Material, Bem ou Serviço para Distribuição Gratuita	10.000,00		
3.3.90.33	Passagens e Despesas com Locomoção	225.000,00		
3.3.90.35	Serviços de Consultoria	157.000,00		
3.3.90.36	Outros Serviços de Terceiros - Pessoa Física	350.000,00		
3.3.90.39	Outros Serviços de Terceiros - Pessoa Jurídica	60.000,00		
3.3.90.47	Obrigações Tributárias e Contributivas	5.000,00		
3.3.90.91	Sentenças Judiciais	6.000,00		
3.3.90.92	Despesas de Exercícios Anteriores	164.000,00		
3.3.90.93	Indenizações e Restituições		558.000,00	
4	Despesas de Capital		555.000,00	
4.4	Investimentos	555.000,00		
4.4.90	Aplicações Diretas	200.000,00		
4.4.90.51	Obras e Instalações	355.000,00		
4.4.90.52	Equipamentos e Material Permanente		3.000,00	
4.6	Amortização da Dívida	3.000,00		
4.6.90	Aplicações Diretas	3.000,00		
4.6.90.71	Principal da Dívida Contratual Resgatado			
		<b>Total da Unidade Orçamentária:</b>		<b>9.600.000,00</b>
		<b>Total da Unidade Gestora:</b>		<b>9.600.000,00</b>
		<b>Total Geral:</b>		<b>9.600.000,00</b>

**Resumo**

Pessoal e Encargos Sociais	7.678.000,00
Outras Despesas Correntes	1.248.000,00
<b>Total das Despesas Correntes</b>	<b>8.926.000,00</b>
Investimentos	555.000,00





Documento Assinado Digitalmente por: JOSE AGLAILSON QUERALVARES JUNIOR

Acesse em: <https://etce.terce.pe.gov.br/epv/validaDoc.seam> Código do documento: 6a504112-44ed-4cb5-884f-334e7608f6be

### Câmara Municipal de Vereadores de Vitória de Santo Antão

Endereço: Rua Doutor Demócrito Cavalcante, 144 - Urarimorto - 55.602-420 - Vitória de Santo Antão/ PE  
CNPJ: 11.049.855/0001-23 Fone: (81) 3523.1217

Usuário: Joazeiro Joazeiro

Chave de Autenticação  
1500-3244-617

Página  
2 / 2

#### Anexo 2 da Lei Nº 4.320/64 - Despesas Segundo as Categorias Econômicas

DESPESAS

Amortização da Dívida	3.000,00
<b>Total das Despesas de Capital</b>	<b>558.000,00</b>
Pessoal e Encargos Sociais	116.000,00
<b>Total das Despesas Correntes Intra-Orçamentárias</b>	<b>116.000,00</b>
<b>Total das Despesas de Capital Intra-Orçamentárias</b>	
Transferências Financeiras	
<b>TOTAL GERAL</b>	<b>9.600.000,00</b>

Valores em R\$ - Período: Orçamento/2017

2



Usuário: Joaycelsoaquim	Chave de Autenticação 1896-7295-534	Página 1 / 2
-------------------------	--	-----------------

**Anexo 2 da Lei No 4.320/64 - Despesas Segundo as Categorias Econômicas**  
**DESPESAS**

Desdobramento  
 Fonte  
 Categoria econômica

**Código**  
**Especificação**  
**Desdobramento**  
**Fonte**  
**Categoria econômica**

Unidade Gestora: 167004 - Instituto de Previdência dos Servidores Municipais de Vitória de Santo Antão - Fundo Fin  
 Unidade Orçamentária: 190001 - Instituto Municipal de Previdência Própria

Código	Especificação	Desdobramento	Fonte	Categoria econômica
3	Despesas Correntes			
3.1	Pessoal e Encargos Sociais	26.812.580,00	26.942.580,00	27.530.000,00
3.1.90.01	Aplicações Diretas	24.000.000,00		
3.1.90.03	Aposentadorias do RPPS, Reserva Remunerada e Reformas dos Militares	2.000.000,00		
3.1.90.04	Pensões do RPPS e do militar	10.000,00		
3.1.90.05	Contratação por Tempo Determinado	92.580,00		
3.1.90.11	Outros Benefícios Previdenciários do servidor ou do militar	550.000,00		
3.1.90.13	Vencimentos e Vantagens Fixas – Pessoal Civil	130.000,00		
3.1.90.91	Obrigações Patronais	10.000,00		
3.1.90.92	Sentenças Judiciais	10.000,00		
3.1.90.93	Despesas de Exercícios Anteriores	10.000,00		
3.1.91	Indenizações e Restituições	30.000,00		
3.1.91.13	Aplicação Direta Decorrente de Operação entre Órgãos, Fundos e Entidades Integrantes dos Orçamentos Fiscal e da Seguridade Social	30.000,00		
3.3	Obrigações Patronais		697.420,00	
3.3.20	Outras Despesas Correntes	9.958,80		
3.3.20.81	Transferências à União	9.958,80		
3.3.90	Distribuição Constitucional ou Legal de Receitas	677.461,20		
3.3.90.14	Aplicações Diretas	15.000,00		
3.3.90.30	Diárias – Civil	25.000,00		
3.3.90.30	Material de Consumo	15.000,00		
3.3.90.33	Passagens e Despesas com Locomoção	110.041,20		
3.3.90.35	Serviços de Consultoria	177.420,00		
3.3.90.36	Outros Serviços de Terceiros – Pessoa Física	205.000,00		
3.3.90.39	Outros Serviços de Terceiros – Pessoa Jurídica	100.000,00		
3.3.90.47	Obrigações Tributárias e Contributivas	10.000,00		
3.3.90.91	Sentenças Judiciais	10.000,00		
3.3.90.92	Despesas de Exercícios Anteriores	10.000,00		
3.3.90.93	Despesas de Exercícios Anteriores	10.000,00		
4	Indenizações e Restituições			70.000,00
4.4	Despesas de Capital		30.000,00	
4.4.90	Investimentos			
4.4.90.51	Aplicações Diretas	30.000,00		
4.4.90.52	Obras e Instalações	10.000,00		
4.4.90.52	Equipamentos e Material Permanente	10.000,00		
4.4.90.61	Aquisição de Imóveis	10.000,00		
4.6	Amortização da Dívida		40.000,00	
4.6.90	Aplicações Diretas			
4.6.90.71	Principal da Dívida Contratual Resgatado	40.000,00		
<b>Total da Unidade Orçamentária:</b>			<b>27.600.000,00</b>	<b>27.600.000,00</b>
<b>Total da Unidade Gestora:</b>			<b>27.600.000,00</b>	<b>27.600.000,00</b>
<b>Total Geral:</b>			<b>27.600.000,00</b>	<b>27.600.000,00</b>



Documento Assinado Digitalmente por: JOSE AGLAHLSON OBERVAI VARES JUNIOR  
 Acesse aqui: <https://app.pec.gov.br/portal/Instituicao/Despesas/Comissoes/ComissoesMunicipaisdeVitoriaAntao>  
 Rua Rua Doutor Demócio Castello, 144 - Uruguaiana - RS 972-430 - Vitória de Santo Antão/PE  
 CEP: 11.049.855/0001-23 Fone: (81) 3523.1217

Usuário: Joazevaldangim	Chave de Autenticação 1906-725-534	Página 2 / 2
-------------------------	---------------------------------------	-----------------

**Anexo 2 da Lei Nº 4.320/64 - Despesas Segundo as Categorias Econômicas**  
**DESPESAS**  
 Valores em R\$ - Período: Orçamento/2017

Resumo	
Pessoal e Encargos Sociais	26.812.580,00
Outras Despesas Correntes	687.420,00
<b>Total das Despesas Correntes</b>	<b>27.500.000,00</b>
Investimentos	30.000,00
Amortização da Dívida	40.000,00
<b>Total das Despesas de Capital</b>	<b>70.000,00</b>
Pessoal e Encargos Sociais	30.000,00
<b>Total das Despesas Correntes Intra-Orçamentárias</b>	<b>30.000,00</b>
<b>Total das Despesas de Capital Intra-Orçamentárias</b>	<b>30.000,00</b>
<b>Transferências Financeiras</b>	<b>27.600.000,00</b>
<b>TOTAL GERAL</b>	<b>27.600.000,00</b>

Usuário: joaycejoaquim	Chave de Autenticação: 1663-3692-998	Página: 1 / 2
------------------------	--------------------------------------	---------------

**Anexo 2 da Lei No 4.320/64 - Despesas Segundo as Categorias Econômicas**

**DESPESAS**

Valores em R\$ - Período: Orçamento/2017

**Especificação**

**Código** **Unidade Gestora: 167005 - Fundo Municipal de Saúde de Vitória de Santo Antão**

**Unidade Orçamentária: 10001 - Secretaria Municipal de Saúde**

<b>Código</b>	<b>Especificação</b>	<b>Desdobramento</b>	<b>Fonte</b>	<b>Categoria econômica</b>
3	Despesas Correntes			
3.3	Outras Despesas Correntes	42.000,00	42.000,00	42.000,00
3.3.90	Aplicações Diretas	14.000,00		
3.3.90.30	Material de Consumo	14.000,00		
3.3.90.36	Outros Serviços de Terceiros - Pessoa Física			
3.3.90.39	Outros Serviços de Terceiros - Pessoa Jurídica	14.000,00		
	<b>Total da Unidade Orçamentária:</b>			<b>42.000,00</b>

**Unidade Orçamentária: 10002 - Fundo Municipal de Saúde**

**Desdobramento** **Fonte** **Categoria econômica**

3	Despesas Correntes	36.344.000,00	37.968.000,00	
3.1	Pessoal e Encargos Sociais	15.560.000,00		
3.1.90	Aplicações Diretas	15.012.000,00		
3.1.90.04	Contratação por Tempo Determinado	5.562.000,00		
3.1.90.11	Vencimentos e Vantagens Fixas - Pessoal Civil	110.000,00		
3.1.90.13	Obrigações Patronais	86.000,00		
3.1.90.16	Outras Despesas Variáveis - Pessoal Civil	14.000,00		
3.1.90.92	Despesas de Exercícios Anteriores	1.624.000,00		
3.1.90.96	Resarcimento de Despesas de Pessoal Requisitado			
3.1.91	Aplicação Direta Decorrente de Operação entre Órgãos, Fundos e Entidades Integrantes dos Orçamentos Fiscal e da Seguridade Social	1.624.000,00	24.000,00	
3.1.91.13	Obrigações Patronais			
3.2	Juros e Encargos da Dívida	14.000,00		
3.2.90	Aplicações Diretas	14.000,00		
3.2.90.21	Juros sobre a Dívida por Contrato	10.000,00		
3.2.91	Aplicação Direta Decorrente de Operação entre Órgãos, Fundos e Entidades Integrantes dos Orçamentos Fiscal e da Seguridade Social	10.000,00		
3.2.91.21	Juros sobre a Dívida por Contrato	10.000,00		
3.3	Outras Despesas Correntes	33.354.974,90	33.354.974,90	
3.3.90	Aplicações Diretas	124.000,00		
3.3.90.14	Dívidas - Civil	4.747.000,00		
3.3.90.30	Material de Consumo	2.954.000,00		
3.3.90.32	Material, Bem ou Serviço para Distribuição Gratuita	14.000,00		
3.3.90.34	Outras Despesas de Pessoal decorrentes de Contratos de Terceirização	75.000,00		
3.3.90.35	Serviços de Consultoria	418.000,00		
3.3.90.36	Outros Serviços de Terceiros - Pessoa Física	21.258.974,90		
3.3.90.39	Outros Serviços de Terceiros - Pessoa Jurídica	200.000,00		
3.3.90.47	Obrigações Tributárias e Contributivas	652.000,00		
3.3.90.48	Outros Auxílios Financeiros a Pessoas Físicas	2.884.000,00		
3.3.90.92	Despesas de Exercícios Anteriores	28.000,00		
3.3.90.93	Indenizações e Restituições			
4	Despesas de Capital		8.748.000,00	
4.4	Investimentos			

Usuário: <b>zayrebaquim</b>	Chave de Autenticação 1653-3697-989	Página 2 / 2
-----------------------------	--	-----------------

**Anexo 2 da Lei Nº 4.320/64 - Despesas Segundo as Categorias Econômicas**

DESPESAS		Valores em R\$ - Período: Orçamento/2017	
4.4.90.00	Aplicações Diretas	8.748.000,00	
4.4.90.51	Obras e Instalações	8.064.000,00	
4.4.90.52	Equipamentos e Material Permanente	670.000,00	
4.4.90.61	Aquisição de Imóveis	14.000,00	
4.6	Amortização da Dívida		1.195.000,00
4.6.90	Aplicações Diretas	1.171.000,00	
4.6.90.71	Principal da Dívida Contratual Resgatado	1.171.000,00	
4.6.91	Aplicação Direta Decorrente de Operação entre Órgãos, Fundos e Entidades Integrantes dos Orçamentos Fiscal e da Seguridade Social	14.000,00	
4.6.91.71	Principal da Dívida Contratual Resgatado	14.000,00	
<b>Total da Unidade Orçamentária:</b>		<b>81.279.974,90</b>	
<b>Total da Unidade Gestora:</b>		<b>81.311.974,90</b>	
<b>Total Geral:</b>		<b>81.311.974,90</b>	

**Resumo**

Pessoal e Encargos Sociais	36.344.000,00
Juros e Encargos da Dívida	14.000,00
Outras Despesas Correntes	33.396.974,90
<b>Total das Despesas Correntes</b>	<b>69.754.974,90</b>
Investimentos	8.748.000,00
Amortização da Dívida	1.171.000,00
<b>Total das Despesas de Capital</b>	<b>9.919.000,00</b>
Pessoal e Encargos Sociais	1.624.000,00
Juros e Encargos da Dívida	10.000,00
<b>Total das Despesas Correntes Intra-Orçamentárias</b>	<b>1.634.000,00</b>
Amortização da Dívida	14.000,00
<b>Total das Despesas de Capital Intra-Orçamentárias</b>	<b>14.000,00</b>
<b>Transferências Financeiras</b>	
<b>TOTAL GERAL</b>	<b>81.321.974,90</b>

*[Handwritten signature]*



**Anexo 2 da Lei Nº 4.320/64 - Despesas Segundo as Categorias Econômicas**  
**DESPESAS**

Valores em R\$ - Período: Orcamento/2017

Código	Especificação	Desdobramento	Fonte	Categoria econômica
3	Despesas Correntes			2.680.000,00
3.1	Pessoal e Encargos Sociais	2.651.240,00		
3.1.90	Aplicações Diretas	2.000.000,00		
3.1.90.01	Aposentadorias do RPPS, Reserva Remunerada e Reformas dos Militares	500.000,00		
3.1.90.03	Pensões do RPPS e do militar	100.000,00		
3.1.90.05	Outros Benefícios Previdenciários do servidor ou do militar	51.240,00		
3.1.90.92	Despesas de Exercícios Anteriores		28.760,00	
3.3	Outras Despesas Correntes			
3.3.90	Aplicações Diretas	28.760,00		
3.3.90.30	Material de Consumo	10.000,00		
3.3.90.36	Outros Serviços de Terceiros - Pessoa Física	10.000,00		
3.3.90.39	Outros Serviços de Terceiros - Pessoa Jurídica	8.760,00		
9	Reserva de Contingência			4.520.000,00
9.9	Reserva de Contingência	4.520.000,00		
9.9.99	A Definir			
9.9.99.99	A Classificar	4.520.000,00		
		<b>Total da Unidade Orcamentária:</b>		<b>7.200.000,00</b>
		<b>Total da Unidade Gestora:</b>		<b>7.200.000,00</b>
		<b>Total Geral:</b>		<b>7.200.000,00</b>

**Resumo**

Pessoal e Encargos Sociais	2.651.240,00
Outras Despesas Correntes	28.760,00
<b>Total das Despesas Correntes</b>	<b>2.680.000,00</b>
<b>Total das Despesas de Capital</b>	<b>4.520.000,00</b>
Reserva de Contingência	4.520.000,00
<b>Total das Despesas Correntes Intra-Orcamentárias</b>	<b>7.200.000,00</b>
<b>Total das Despesas de Capital Intra-Orcamentárias</b>	<b>7.200.000,00</b>
<b>Transferências Financeiras</b>	<b>7.200.000,00</b>
<b>TOTAL GERAL</b>	<b>7.200.000,00</b>

**Fundo Municipal de Assistência Social de Vitória de Santo Antão**  
 Vitória de Santo Antão - Pernambuco - 55.912-420 - Vitória de Santo Antão/PE  
 Rua Rua Doutor Demétrio Cavalcante, 144 - Luperon - 55.912-420 - Vitória de Santo Antão/PE  
 CEP: 55.912-420 Fone: (81) 3523.1217

**Anexo 2 da Lei No 4.320/64 - Despesas Segundo as Categorias Econômicas**

**DESPESAS**

Usuário: joayce@joaquim	Chave de Autenticação: 15172918363	Página: 1 / 7
-------------------------	------------------------------------	---------------

Valores em R\$ - Período: Orçamento/2017

Código	Especificação	Desdobramento	Fonte	Categoria econômica
3	Despesas Correntes			3.323.000,00
3.1	Pessoal e Encargos Sociais	1.878.000,00		
3.1.90	Aplicações Diretas	6.000,00		
3.1.90.01	Aposentadorias do RPPS, Reserva Remunerada e Reformas dos Militares	6.000,00		
3.1.90.03	Pensões do RPPS e do militar	32.000,00		
3.1.90.05	Outros Benefícios Previdenciários do servidor ou do militar	1.134.000,00		
3.1.90.11	Vencimentos e Vantagens Fixas - Pessoal Civil	700.000,00		
3.1.90.13	Obrigações Patronais	41.000,00		
3.1.91	Aplicação Direta Decorrente de Operação entre Órgãos, Fundos e Entidades Integrantes dos Orçamentos Fiscal e da Seguridade Social	41.000,00		
3.1.91.13	Obrigações Patronais	41.000,00		
3.3	Outras Despesas Correntes	12.000,00		
3.3.50	Transferências a Instituições Privadas sem Fins Lucrativos	12.000,00		
3.3.50.43	Subvenções Sociais	1.392.000,00		
3.3.90	Aplicações Diretas	31.000,00		
3.3.90.08	Outros Benefícios Assistenciais	56.000,00		
3.3.90.14	Diárias - Civil	259.000,00		
3.3.90.30	Material de Consumo	60.000,00		
3.3.90.35	Serviços de Consultoria	129.000,00		
3.3.90.36	Outros Serviços de Terceiros - Pessoa Física	645.000,00		
3.3.90.39	Outros Serviços de Terceiros - Pessoa Jurídica	167.000,00		
3.3.90.47	Obrigações Tributárias e Contributivas	25.000,00		
3.3.90.92	Despesas de Exercícios Anteriores	20.000,00		
3.3.90.93	Indenizações e Restituições			40.000,00
4	Despesas de Capital			
4.4	Investimentos	40.000,00		
4.4.90	Aplicações Diretas	40.000,00		
4.4.90.52	Equipamentos e Material Permanente	40.000,00		
<b>Total da Unidade Orçamentária:</b>		<b>3.363.000,00</b>		
<b>Unidade Orçamentária: 12002 - Fundo Municipal de Ação Social</b>		<b>Desdobramento</b>	<b>Fonte</b>	<b>Categoria econômica</b>
3	Despesas Correntes			2.589.000,00
3.1	Pessoal e Encargos Sociais	2.589.000,00		
3.1.90	Aplicações Diretas	2.553.000,00		
3.1.90.04	Contratação por Tempo Determinado	36.000,00		
3.1.90.11	Vencimentos e Vantagens Fixas - Pessoal Civil			5.305.504,85
3.3	Outras Despesas Correntes	644.000,00		
3.3.50	Transferências a Instituições Privadas sem Fins Lucrativos	34.000,00		
3.3.50.41	Contribuições	610.000,00		
3.3.50.43	Subvenções Sociais	1.661.504,85		
3.3.90	Aplicações Diretas			



Documento Assinado Digitalmente por: JOSE AGLAILSON QUERALVARES JUNIOR  
 Acesse em: <https://ste.tece.pe.gov.br/epd/xaliladoc.sema> Código do documento: 04304117-04ed-4cb5-884f-334e7608fcb6

**Fundo Municipal de Assistência Social de Vitória de Santo Antão**  
 Rua Rua Delfino Demareto Cavalcante, 144 - Livramento - 55.602-430 - Vitória de Santo Antão/ PE  
 CNPJ: 11.049.859/0001-23 Fone: (81) 3533 1217

Usuário: joayra/casquin	Chave de Autenticação 1517-3918-983	Página 2 / 2
-------------------------	--	-----------------

**Anexo 2 da Lei Nº 4.320/64 - Despesas Segundo as Categorias Econômicas**  
**DESPESAS**  
 Valores em R\$ - Período: Orçamento/2017

3.3.90.08	Outros Benefícios Assistenciais	6.000,00	
3.3.90.14	Diárias - Civil	12.000,00	
3.3.90.30	Material de Consumo	849.600,00	
3.3.90.32	Material, Bem ou Serviço para Distribuição Gratuita	1.324.000,00	
3.3.90.36	Outros Serviços de Terceiros - Pessoa Física	881.000,00	
3.3.90.39	Outros Serviços de Terceiros - Pessoa Jurídica	1.420.400,00	
3.3.90.48	Outros Auxílios Financeiros a Pessoas Físicas	168.504,85	
4	Despesas de Capital		246.000,00
4.4	Investimentos	246.000,00	
4.4.90	Aplicações Diretas	107.000,00	
4.4.90.51	Obras e Instalações	139.000,00	
4.4.90.52	Equipamentos e Material Permanente		
	<b>Total da Unidade Orçamentária:</b>	<b>8.140.504,85</b>	
	<b>Total da Unidade Gestora:</b>	<b>11.503.504,85</b>	
	<b>Total Geral:</b>	<b>11.503.504,85</b>	

**Resumo**

Personal e Encargos Sociais	4.467.000,00
Outras Despesas Correntes	6.709.504,85
<b>Total das Despesas Correntes</b>	<b>11.176.504,85</b>
Investimentos	286.000,00
<b>Total das Despesas de Capital</b>	<b>286.000,00</b>
Personal e Encargos Sociais	41.000,00
<b>Total das Despesas Correntes Intra-Orçamentárias</b>	<b>41.000,00</b>
<b>Total das Despesas de Capital Intra-Orçamentárias</b>	<b>41.000,00</b>
Transferências Financeiras	11.503.504,85
<b>TOTAL GERAL</b>	<b>11.503.504,85</b>





# AMTVISA - Agência Municipal de Trânsito de Vitória de Santo Antão

AMTVISA  
Rua Rua Odebrecht, Centro Cavandré, 144 - Livramento - 55 502-470 - Vitória de Santo Antão/ PE  
CNPJ: 11.049.855/0001-23 Fone: (81) 3523 1217

Usuário: joeyr@tcequim	Chave de Autenticação 1738-5520-552	Página 1 / 1
------------------------	--	-----------------

## Anexo 2 da Lei Nº 4.320/64 - Despesas Segundo as Categorias Econômicas

DESPESAS Desdobramento Fonte Categorias econômica

Valores em R\$ - Período: Orgamento/2017

Código	Especificação	Desdobramento	Fonte	Categoria econômica
3	Despesas Correntes		40.000,00	3.190.000,00
3.1	Pessoal e Encargos Sociais	40.000,00		
3.1.90	Aplicações Diretas	30.000,00		
3.1.90.11	Vencimentos e Vantagens Fixas - Pessoal Civil	10.000,00		
3.1.90.13	Obrigações Patronais		3.150.000,00	
3.3	Outras Despesas Correntes	3.150.000,00		
3.3.90	Aplicações Diretas	30.000,00		
3.3.90.14	Diárias - Civil	340.000,00		
3.3.90.30	Material de Consumo	50.000,00		
3.3.90.35	Serviços de Consultoria	130.000,00		
3.3.90.36	Outros Serviços de Terceiros - Pessoa Física	2.580.000,00		
3.3.90.39	Outros Serviços de Terceiros - Pessoa Jurídica	10.000,00		
3.3.90.92	Despesas de Exercícios Anteriores	10.000,00		
3.3.90.93	Indenizações e Rescisões			310.000,00
4	Despesas de Capital			
4.4	Investimentos	310.000,00		
4.4.90	Aplicações Diretas	50.000,00		
4.4.90.51	Obras e Instalações	260.000,00		
4.4.90.52	Equipamentos e Material Permanente			
		<b>Total da Unidade Organizatória:</b>		<b>3.500.000,00</b>
		<b>Total da Unidade Gestora:</b>		<b>3.500.000,00</b>
		<b>Total Geral:</b>		<b>3.500.000,00</b>

Resumo	
Pessoal e Encargos Sociais	40.000,00
Outras Despesas Correntes	3.150.000,00
<b>Total das Despesas Correntes</b>	<b>3.190.000,00</b>
Investimentos	310.000,00
<b>Total das Despesas de Capital</b>	<b>310.000,00</b>
<b>Total das Despesas Correntes Intra-Orgamentárias</b>	<b>3.190.000,00</b>
<b>Total das Despesas de Capital Intra-Orgamentárias</b>	<b>310.000,00</b>
<b>Transferências Financeiras</b>	<b>3.500.000,00</b>
<b>TOTAL GERAL</b>	<b>3.500.000,00</b>



**Agência Municipal de Meio Ambiente de Vitória de Santo Antão**  
 Rua Rm 2, Dólar Domicílio - Ankama, Ld - Laranjeiro - 55.502-210 - Vitória de Santo Antão - PE  
 CNPJ: 11.846.855/0001-23 Fone: (81) 3523.1212

Usuário: larysca@vsa.gov.br	Chave de Autenticação: 1.280-805-1570	Página: 1 / 1
-----------------------------	---------------------------------------	---------------

**Anexo 2 da Lei Nº 4.320/64 - Despesas Segundo as Categorias Econômicas**

Valores em R\$ - Período: Orçamento/2017

Código	Especificação	Desdobramento	Fonte	Categoria econômica
<b>Unidade Gestora: 167011 - Agência Municipal de Meio Ambiente de Vitória de Santo Antão</b>				
<b>Unidade Orçamentária: 23001 - Agência Municipal de Meio Ambiente</b>				
<b>DESPESAS</b>				
		Desdobramento	Fonte	Categoria econômica
		Desdobramento	Fonte	Categoria econômica

Código	Especificação	Desdobramento	Fonte	Categoria econômica
3	Despesas Correntes		50.000,00	570.000,00
3.1	Pessoal e Encargos Sociais	50.000,00		
3.1.90	Aplicações Diretas	30.000,00		
3.1.90.11	Vencimentos e Vantagens Fixas - Pessoal Civil	20.000,00		
3.1.90.13	Obrigações Patronais	520.000,00	520.000,00	
3.3	Outras Despesas Correntes			
3.3.90	Aplicações Diretas	20.000,00		
3.3.90.14	Díarias - Civil	110.000,00		
3.3.90.30	Material de Consumo	50.000,00		
3.3.90.35	Serviços de Consultoria	160.000,00		
3.3.90.36	Outros Serviços de Terceiros - Pessoa Física	170.000,00		
3.3.90.39	Outros Serviços de Terceiros - Pessoa Jurídica	10.000,00		100.000,00
3.3.90.92	Despesas de Exercícios Anteriores			
4	Despesas de Capital	100.000,00		
4.4	Investimentos	50.000,00		
4.4.90	Obras e Instalações	50.000,00		
4.4.90.51	Equipamentos e Material Permanente			
4.4.90.52				
		<b>Total da Unidade Orçamentária:</b>		<b>670.000,00</b>
		<b>Total da Unidade Gestora:</b>		<b>670.000,00</b>
		<b>Total Geral:</b>		<b>670.000,00</b>

Resumo	
Pessoal e Encargos Sociais	50.000,00
Outras Despesas Correntes	520.000,00
<b>Total das Despesas Correntes</b>	<b>570.000,00</b>
Investimentos	100.000,00
<b>Total das Despesas de Capital</b>	<b>100.000,00</b>
<b>Total das Despesas Correntes Intra-Orçamentárias</b>	<b>570.000,00</b>
<b>Total das Despesas de Capital Intra-Orçamentárias</b>	<b>100.000,00</b>
<b>Transferências Financeiras</b>	<b>670.000,00</b>
<b>TOTAL GERAL</b>	<b>670.000,00</b>



**Vitória de São José**  
 Rua Rua Doutor Demócrito Cavalcante, 144 - Livramento - 55.942-420 - Vitória de Santo Antão/ PE  
 CNPJ: 11.049.855/0001-23 Fone: (81) 3523 1212

## FEM - Fundo Municipal de Desenvolvimento Municipal de Vitória de Santo Antão

Usuário: Joaojoaquim	Chave de Autenticação 11125406445	Página 1/1
----------------------	--------------------------------------	---------------

### Anexo 2 da Lei Nº 4.320/64 - Despesas Segundo as Categorias Econômicas

#### DESPESAS

Desdobramento: **Fonte** **Categoria econômica**  
 Valores em R\$ - Período: **Orçamento/2017**

Código	Especificação	Desdobramento	Fonte	Categoria econômica
3	Despesas Correntes			
3.3	Outras Despesas Correntes	60.000,00		60.000,00
3.3.90	Aplicações Diretas	20.000,00		
3.3.90.35	Serviços de Consultoria	10.000,00		
3.3.90.39	Outros Serviços de Terceiros - Pessoa Jurídica	30.000,00		
3.3.90.92	Despesas de Exercícios Anteriores			2.500.000,00
4	Despesas de Capital			
4.4	Investimentos	2.500.000,00		
4.4.90	Aplicações Diretas			
4.4.90.51	Obras e Instalações	2.500.000,00		
		<b>Total da Unidade Orçamentária:</b>		<b>2.560.000,00</b>
		<b>Total da Unidade Gestora:</b>		<b>2.560.000,00</b>
		<b>Total Geral:</b>		<b>2.560.000,00</b>

#### Resumo

Outras Despesas Correntes	60.000,00
<b>Total das Despesas Correntes</b>	<b>60.000,00</b>
Investimentos	2.500.000,00
<b>Total das Despesas de Capital</b>	<b>2.500.000,00</b>
<b>Total das Despesas Correntes Intra-Orçamentárias</b>	
<b>Total das Despesas de Capital Intra-Orçamentárias</b>	
<b>Transferências Financeiras</b>	
<b>TOTAL GERAL</b>	<b>2.560.000,00</b>



**Vitória de São Antão**  
 Rua Rua Doutor Demétrio Cavalcante, 144 - Laranjeira - 55.602-470 - Vitória de São Antão/ PE  
 CEP: 55.609-855/0001-23 Fone: (81) 3521 1217

Usuário: JoacylDouglas	Chave de Autenticação: 1464-9630-798	Página: 1 / 1
------------------------	--------------------------------------	---------------

# FUM CRIANÇA - Fundo Municipal da Criança e do Adolescente da Vitória de São Antão

## Anexo 2 da Lei Nº 4.320/64 - Despesas Segundo as Categorias Econômicas

Valores em R\$ - Período: Orçamento/2017

DESPESAS

Código	Especificação	Desdobramento	Fonte	Categoria econômica
3	Despesas Correntes			200.000,00
3.1	Pessoal e Encargos Sociais	40.000,00		
3.1.90	Aplicações Diretas	20.000,00		
3.1.90.11	Vencimentos e Vantagens Fixas – Pessoal Civil	10.000,00		
3.1.90.13	Obrigações Patronais	10.000,00		
3.1.90.92	Despesas de Exercícios Anteriores		150.000,00	
3.3	Outras Despesas Correntes	20.000,00		
3.3.50	Transferências a Instituições Privadas sem Fins Lucrativos	20.000,00		
3.3.50.43	Subvenções Sociais	140.000,00		
3.3.90	Aplicações Diretas	20.000,00		
3.3.90.14	Material de Consumo	20.000,00		
3.3.90.30	Passagens e Despesas com Locomoção	10.000,00		
3.3.90.33	Serviços de Consultoria	20.000,00		
3.3.90.35	Outros Serviços de Terceiros – Pessoa Física	20.000,00		
3.3.90.36	Outros Serviços de Terceiros – Pessoa Jurídica	10.000,00		
3.3.90.47	Obrigações Tributárias e Contributivas	10.000,00		
3.3.90.92	Despesas de Exercícios Anteriores	10.000,00		
3.3.90.93	Indenizações e Restituições		60.000,00	
4	Despesas de Capital			
4.4	Investimentos	60.000,00		
4.4.90	Aplicações Diretas	20.000,00		
4.4.90.51	Obras e Instalações	10.000,00		
4.4.90.52	Equipamentos e Material Permanente	30.000,00		
4.4.90.61	Aquisição de Imóveis			
	<b>Total da Unidade Orçamentária:</b>			<b>260.000,00</b>
	<b>Total da Unidade Gestora:</b>			<b>260.000,00</b>
	<b>Total Geral:</b>			<b>260.000,00</b>

**Resumo**

Pessoal e Encargos Sociais	40.000,00
Outras Despesas Correntes	160.000,00
<b>Total das Despesas Correntes</b>	<b>200.000,00</b>
Investimentos	60.000,00
<b>Total das Despesas de Capital</b>	<b>60.000,00</b>
<b>Total das Despesas Correntes Intra-Orçamentárias</b>	
<b>Total das Despesas de Capital Intra-Orçamentárias</b>	
<b>Transferências Financeiras</b>	
<b>TOTAL GERAL</b>	<b>260.000,00</b>



**Município de Vitória de Santo Antão**  
 Rua Rua Duque Domenico Cavalcanti, 144 - Livramento - 55.502-470 - Vitória de Santo Antão/PE  
 CEP: 55.502-470 Fone: (81) 3523.1212

Usuário: Joazeirinoquin  
 Chave de Autenticação: 1080-7334-45  
 Página: 1 / 30

**Anexo 6 da Lei Nº 4.320/64 - Programa de Trabalho**

Valores em R\$ - Período: Orçamento/2017

Unidade Gestora: 16700 - Prefeitura Municipal de Vitória de Santo Antão

Unidade Orçamentária: 2001 - Gabinete do Prefeito

Código	Especificação	Não Orçamentária		Operação Especial	Projetos	Atividades	Total
4	Administração				5.000,00	1.999.780,00	2.004.780,00
4 122	Administração Geral				5.000,00	1.933.780,00	1.938.780,00
4 122 401	GESTÃO SUPERIOR DO MUNICÍPIO				5.000,00	1.933.780,00	1.938.780,00
4 122 401 1.9	AQUISIÇÃO DE MÓVEIS, MAQUINAS E EQUIPAMENTOS DIVERSOS - GABINETE DO PREFEITO E VICE PREFEITO				5.000,00		5.000,00
	Equipamentos e Material Permanente						
4 122 401 2.28	GESTÃO ADMINISTRATIVA DO GABINETE DO PREFEITO E VICE PREFEITO					1.933.780,00	1.933.780,00
	Verenimentos e Veranagens Fixas - Pessoal Civil					1.596.780,00	1.596.780,00
	Dobros - Civil					34.000,00	34.000,00
	Material de Consumo					22.000,00	22.000,00
	Passagens e Despesas com Locomoção					22.000,00	22.000,00
	Outros Serviços de Terceiros - Pessoa Física					46.000,00	46.000,00
	Outros Serviços de Terceiros - Pessoa Jurídica					210.000,00	210.000,00
4 131	Comunicação Social					66.000,00	66.000,00
4 131 419	DIVULGAÇÃO INSTITUCIONAL E CERIMONIAL (TRANSPARENCIA VITÓRIA)					66.000,00	66.000,00
4 131 419 2.31	Material de Consumo					22.000,00	22.000,00
	Outros Serviços de Terceiros - Pessoa Física					22.000,00	22.000,00
	Outros Serviços de Terceiros - Pessoa Jurídica					22.000,00	22.000,00
6	Segurança Pública					84.000,00	84.000,00
6 153	Defesa Terrestre					84.000,00	84.000,00
6 153 602	PARCERIA COM O EXÉRCITO BRASILEIRO					84.000,00	84.000,00
6 153 602 2.29	MANUTENÇÃO DA JUNTA DO SERVIÇO MILITAR - PARCERIA COM EXERCITO BRASILEIRO					22.000,00	22.000,00
	Material de Consumo					40.000,00	40.000,00
	Outros Serviços de Terceiros - Pessoa Física					22.000,00	22.000,00
	Outros Serviços de Terceiros - Pessoa Jurídica					22.000,00	22.000,00
	<b>Total da Unidade Orçamentária</b>				<b>5.000,00</b>	<b>2.083.780,00</b>	<b>2.088.780,00</b>

Código	Especificação	Não Orçamentária		Operação Especial	Projetos	Atividades	Total
4	Administração				7.000,00	1.488.000,00	1.495.000,00
4 122	Administração Geral				7.000,00	1.488.000,00	1.495.000,00
4 122 403	GESTÃO DA SECRETARIA DE GOVERNO E ARTICULAÇÃO POLITICA				7.000,00	1.488.000,00	1.495.000,00
4 122 403 1.52	AQUISIÇÃO DE MÓVEIS, MAQUINAS E EQUIPAMENTOS DIVERSOS - SECRETARIA MUNICIPAL DE GOVERNO E ARTICULAÇÃO POLITICA				7.000,00		7.000,00
	Equipamentos e Material Permanente						
4 122 403 2.117	GESTÃO ADMINISTRATIVA DA SECRETARIA MUNICIPAL DE GOVERNO E ARTICULAÇÃO POLITICA					1.488.000,00	1.488.000,00
	Verenimentos e Veranagens Fixas - Pessoal Civil					1.206.000,00	1.206.000,00
	Dobros - Civil					22.000,00	22.000,00
	Material de Consumo					22.000,00	22.000,00
	Outros Serviços de Terceiros - Pessoa Física					22.000,00	22.000,00
	Outros Serviços de Terceiros - Pessoa Jurídica					222.000,00	222.000,00



Município de Vitória de Santo Antão  
 Rua Rua Doutor Clemente Cavalcante, 144 - Urutunga - 55.592-420 - Vitória de Santo Antão/PE  
 CNPJ: 11.049.855/0001-23 Fone: (81) 3523.1217

Usuário: joazevalvaquin	Chave de Autenticação 10827334445	Página 2 / 30
-------------------------	--------------------------------------	------------------

### Anexo 6 da Lei Nº 4.320/64 - Programa de Trabalho

Valores em R\$ - Período: Orçamento/2017

Unidade Orçamentária:	3001 - Secretaria Municipal de Governo e Articulação Política	Não Orçamentária		Operação Especial	Projetos	Atividades	Total
-----------------------	---	------------------	--	-------------------	----------	------------	-------

Código	Especificação	7.000,00	1.488.000,00	1.495.000,00	Total
--------	---------------	----------	--------------	--------------	-------

Unidade Orçamentária:	4001 - Secretaria Municipal de Controladoria Geral	Não Orçamentária		Operação Especial	Projetos	Atividades	Total
-----------------------	--	------------------	--	-------------------	----------	------------	-------

Código	Especificação	7.000,00	458.000,00	465.000,00	Total
--------	---------------	----------	------------	------------	-------

Código	Especificação	7.000,00	458.000,00	465.000,00	Total
--------	---------------	----------	------------	------------	-------

Código	Especificação	7.000,00	458.000,00	465.000,00	Total
--------	---------------	----------	------------	------------	-------

Código	Especificação	7.000,00	458.000,00	465.000,00	Total
--------	---------------	----------	------------	------------	-------

Código	Especificação	7.000,00	458.000,00	465.000,00	Total
--------	---------------	----------	------------	------------	-------

Código	Especificação	7.000,00	458.000,00	465.000,00	Total
--------	---------------	----------	------------	------------	-------

Código	Especificação	7.000,00	458.000,00	465.000,00	Total
--------	---------------	----------	------------	------------	-------

Código	Especificação	7.000,00	458.000,00	465.000,00	Total
--------	---------------	----------	------------	------------	-------

Código	Especificação	7.000,00	458.000,00	465.000,00	Total
--------	---------------	----------	------------	------------	-------

Código	Especificação	7.000,00	458.000,00	465.000,00	Total
--------	---------------	----------	------------	------------	-------

Código	Especificação	7.000,00	458.000,00	465.000,00	Total
--------	---------------	----------	------------	------------	-------

Código	Especificação	7.000,00	458.000,00	465.000,00	Total
--------	---------------	----------	------------	------------	-------

Código	Especificação	7.000,00	458.000,00	465.000,00	Total
--------	---------------	----------	------------	------------	-------

Código	Especificação	7.000,00	458.000,00	465.000,00	Total
--------	---------------	----------	------------	------------	-------

Código	Especificação	7.000,00	458.000,00	465.000,00	Total
--------	---------------	----------	------------	------------	-------

Código	Especificação	7.000,00	458.000,00	465.000,00	Total
--------	---------------	----------	------------	------------	-------

Código	Especificação	7.000,00	458.000,00	465.000,00	Total
--------	---------------	----------	------------	------------	-------

Código	Especificação	7.000,00	458.000,00	465.000,00	Total
--------	---------------	----------	------------	------------	-------

Código	Especificação	7.000,00	458.000,00	465.000,00	Total
--------	---------------	----------	------------	------------	-------

Código	Especificação	7.000,00	458.000,00	465.000,00	Total
--------	---------------	----------	------------	------------	-------

Código	Especificação	7.000,00	458.000,00	465.000,00	Total
--------	---------------	----------	------------	------------	-------

Código	Especificação	7.000,00	458.000,00	465.000,00	Total
--------	---------------	----------	------------	------------	-------

Código	Especificação	7.000,00	458.000,00	465.000,00	Total
--------	---------------	----------	------------	------------	-------

*N*



Documento Assinado Digitalmente por: JOSE AGLAISON QUERAL VARES JUNIOR  
 Acesse em: <https://eetec.fce.de.gov.br/epd/kalidadaDocumento.do?documento=6a3504112-04ed-4c05-884f-334e7608f6be>



**Município de Vitória de Santo Antão**  
 Rua Rua Doutor Demétrio Cavalcante, 164 - Livramento - 55.502-420 - Vitória de Santo Antão/PE  
 CNPJ: 11.045.805/0001-23 Fone: (81) 3523 1217

Usuário: joaycebaquim	Chave de Autenticação: 10827324445	Página: 3 / 30
-----------------------	------------------------------------	----------------

**Anexo 6 da Lei No 4.320/64 - Programa de Trabalho**  
 Valores em R\$ - Período: Orçamento/2017

Unidade Orçamentária:	6001 - Procuradoria Geral do Município	Não Orçamentária	Operação Especial	Projetos	Atividades	Total
Código	Especificação	Total da Unidade Orçamentária				
Unidade Orçamentária:	7001 - Secretaria Municipal de Administração e Finanças	Não Orçamentária	Operação Especial	Projetos	Atividades	Total
Código	Especificação					
4	Administração			1.570.000,00	17.719.984,15	19.289.984,15
4 122	Administração Geral			70.000,00	17.437.984,15	17.507.984,15
4 122 402	GESTÃO DA SECRETARIA DE ADMINISTRAÇÃO E FINANÇAS			50.000,00	15.522.000,00	15.572.000,00
4 122 402 1.11	AQUISIÇÃO DE MÓVEIS MÁQUINAS E EQUIPAMENTOS DIVERSOS - SECRETARIA MUNICIPAL DE ADMINISTRAÇÃO E FINANÇAS			50.000,00		50.000,00
	Equipamentos e Material Permanente			50.000,00		50.000,00
4 122 402 2.32	GESTÃO ADMINISTRATIVA DA SECRETARIA MUNICIPAL DE ADMINISTRAÇÃO E FINANÇAS				13.872.000,00	13.872.000,00
	Outros Benefícios Previdenciários ao servidor ou do militar				40.000,00	40.000,00
	Venumentos e Vantagens Fixas - Pessoal Civil				5.000.000,00	5.000.000,00
	Obrigações Patronais				2.500.000,00	2.500.000,00
	Outros Despesas Variáveis - Pessoal Civil				12.000,00	12.000,00
	Indenizações e Rescisões Trabalhistas				12.000,00	12.000,00
	Resarcimento de Despesas de Pessoal Requisitado				12.000,00	12.000,00
	Obrigações Patronais				2.500.000,00	2.500.000,00
	Seguros Desemprego e Abono Salarial				22.000,00	22.000,00
	Obrigos - Civil				34.000,00	34.000,00
	Material de Consumo				870.000,00	870.000,00
	Outros Serviços de Terceiros - Pessoa Física				200.000,00	200.000,00
	Outros Serviços de Terceiros - Pessoa Jurídica				2.400.000,00	2.400.000,00
	Contribuições				120.000,00	120.000,00
	Obrigações Trabalhistas e Contribuições				150.000,00	150.000,00
4 122 402 2.42	DESPESAS DE EXERCÍCIOS ANTERIORES				300.000,00	300.000,00
	Despesas de Exercícios Anteriores				150.000,00	150.000,00
	Despesas de Exercícios Anteriores				150.000,00	150.000,00
4 122 402 2.43	PAGAMENTO DE OBRIGAÇÕES TRIBUTÁRIAS E CONTRIBUTIVAS SOCIAIS (PASEP)				1.100.000,00	1.100.000,00
	Obrigações Tributárias e Contributivas				1.100.000,00	1.100.000,00
4 122 402 2.44	TAXAS BANCÁRIAS, SEGUROS E ENCARGOS DIVERSOS				250.000,00	250.000,00
	Outros Serviços de Terceiros - Pessoa Jurídica				102.000,00	102.000,00
4 122 406	PRESERVAÇÃO DO PATRIMÔNIO (GUARDA MUNICIPAL)				102.000,00	102.000,00
4 122 406 2.33	GESTÃO ADMINISTRATIVA - GUARDA MUNICIPAL				12.000,00	12.000,00
	Venumentos e Vantagens Fixas - Pessoal Civil				22.000,00	22.000,00
	Material de Consumo				22.000,00	22.000,00
	Outros Serviços de Terceiros - Pessoa Física				46.000,00	46.000,00
	Outros Serviços de Terceiros - Pessoa Jurídica				66.000,00	66.000,00
4 122 407	GESTÃO ADMINISTRATIVA DO PATRIMÔNIO MUNICIPAL				66.000,00	66.000,00
4 122 407 2.34	GESTÃO ADMINISTRATIVA DO PATRIMÔNIO MUNICIPAL				22.000,00	22.000,00
	Material de Consumo				22.000,00	22.000,00
	Outros Serviços de Terceiros - Pessoa Física				22.000,00	22.000,00
	Outros Serviços de Terceiros - Pessoa Jurídica				22.000,00	22.000,00
4 122 408	CONSORCÍOS E COOPERAÇÕES TÉCNICO-FINANCEIRAS E OUTROS ENTES FEDERADOS				70.000,00	70.000,00

*N*



**Município de Vitória de Santo Antão**  
 Rua Rua Doutor Demétrio Lankaster, 144 - Livramento - SS: 502-420 - Vitória de Santo Antão/PE  
 CNPJ: 11.049.855/0001-23 Fone: (81) 3533.1217

**Anexo 6 da Lei Nº 4.320/64 - Programa de Trabalho**

Valores em R\$ - Período: Orçamento/2017

Usuário: Joazebelem	Chave de Autenticação: 1082733445	Página: 4 / 10
---------------------	-----------------------------------	----------------

Código	Unidade Orçamentária:	7001 - Secretaria Municipal de Administração e Finanças	Não Orçamentária	Operação Especial	Projetos	Atividades	Total
4 122 408 2.335	4 122 408 2.335	<b>Especificação</b> CONTRIBUIÇÃO PARA CONSÓRCIOS E COOPERAÇÕES TÉCNICO FINANCEIRA COM OUTROS ENTES Banco para Formação em Cursos Públicos				70.000,00	70.000,00
4 122 409 2.336	4 122 409 2.336	APÓIO AOS CONSELHOS E RELAÇÕES COM A SOCIEDADE CIVIL APOIO SAOS CONSELHOS E RELAÇÕES COM A SOCIEDADE CIVIL				101.000,00	101.000,00
4 122 413 1.112	4 122 413 1.112	EXECUÇÃO DE OBRAS E AQUISIÇÃO DE MÓVEIS, VEÍCULOS, MÁQUINAS E EQUIPAMENTOS DIVERSOS - PIRITUBA Obras e Instalações				101.000,00	101.000,00
4 122 413 2.338	4 122 413 2.338	GESTÃO ADMINISTRATIVA DO DISTRITO DE PIRITUBA E REGIONAL Gestão Administrativa do Distrito de Pirituba e Regional				1.497.984,15	1.497.984,15
4 123 412 2.411	4 123 412 2.411	ABERTEAMENTO E MODERNIZAÇÃO ADMINISTRATIVA MUNICIPAL CONTRATAÇÃO DE CONSULTORIA TÉCNICAS CONTÁBEIS, JURÍDICAS, FINANCEIRAS E OUTRAS. Serviços de Consultoria				1.500.000,00	1.500.000,00
4 123 412 2.337	4 123 412 2.337	APOIO AS INSTITUIÇÕES SEM FINS LUCRATIVOS Contribuições				172.000,00	172.000,00
4 123 421 1.600	4 123 421 1.600	MODERNIZAÇÃO DO SISTEMA DE ARRECAÇÃO - PMAT MODERNIZAÇÃO DO SISTEMA DE ARRECAÇÃO - PMAT				1.500.000,00	1.500.000,00
4 128 401 2.339	4 128 401 2.339	FORMAÇÃO DE RECURSOS HUMANOS GESTÃO SUPERIOR DO MUNICÍPIO CAPACITAÇÃO, TREINAMENTO E QUALIFICAÇÃO DE AGENTES PÚBLICOS MUNICIPAIS				110.000,00	110.000,00
28 843 402	28 843 402	ENCARGOS ESPECIAIS Serviço da Dívida Interna GESTÃO DA SECRETARIA DE ADMINISTRAÇÃO E FINANÇAS				5.083.180,20	5.083.180,20
						4.283.000,00	4.283.000,00
						1.000.000,00	1.000.000,00





Documento Assinado Digitalmente por: JOSE AGLAISON QUEBALVARES JUNIOR  
 Acesse em: <https://sistema.pse.gov.br/app/validarProcessoemCodigo.do> documento: 6a504112-d4ed-4c05-884f-334e7608f6be

**Município de Vitória de Santo Antão**  
 Rua Rua Dantas Dampiero Cavalcante, 144 - Livramento - 55.602-430 - Vitória de Santo Antão/PE  
 CNPJ: 11.049.855/0001-23 Fone: (81) 3523 1217

**Anexo 6 da Lei Nº 4.320/64 - Programa de Trabalho**

Valores em R\$ - Período: Orçamento/2017

Usuário: JozyceJoazequin	Chave de Autenticação: 10827234445	Página: 5 / 30
--------------------------	------------------------------------	----------------

Unidade Orçamentária:	7001 - Secretaria Municipal de Administração e Finanças	Não Orçamentária	Operação Especial	Projetos	Atividades	Total
<b>Especificação</b>						
28 843 402 0.1	AMORTIZAÇÃO DE DIVIDAS PÚBLICAS	1.521.000,00	521.000,00			1.521.000,00
	Principal da Dívida Contratual Resgatada	1.000.000,00				1.000.000,00
	Principal da Dívida Contratual Resgatada	1.562.000,00				1.562.000,00
	Outros Encargos sobre a Dívida por Contrato	1.062.000,00				1.062.000,00
28 843 402 0.2	PAGAMENTOS DE JUROS E ENCARGOS DA DÍVIDA PÚBLICA	500.000,00				500.000,00
	Outros Encargos sobre a Dívida por Contrato	1.200.000,00				1.200.000,00
	Outros Encargos sobre a Dívida por Contrato	600.000,00				600.000,00
28 843 402 0.3	PRECATÓRIOS E SENTENÇAS JUDICIAIS	600.000,00				600.000,00
	Sentenças Judiciais	800.180,20				800.180,20
	Sentenças Judiciais	800.180,20				800.180,20
	Sentenças Judiciais	800.180,20				800.180,20
28 846 402 0.4	OUTROS ENCARGOS ESPECIAIS	800.180,20				800.180,20
	GESTÃO DA SECRETARIA DE ADMINISTRAÇÃO E FINANÇAS	800.180,20				800.180,20
	INDENIZAÇÕES E RESTITUIÇÕES, INCLUSIVE DECORRENTES DE CONVÊNIOS	800.180,20				800.180,20
	Indenizações e Restituições	800.180,20				800.180,20
99	Reserva de Contingência	4.532.000,00				4.532.000,00
99 999	Reserva de Contingência	4.532.000,00				4.532.000,00
99 999 9999	RESERVA DE CONTINGÊNCIA	4.532.000,00				4.532.000,00
99 999 9999 2.45	RESERVA DE CONTINGÊNCIA	4.532.000,00				4.532.000,00
	A Classificar					
	9.999.99	5.083.180,20	1.570.000,00	22.251.984,15	28.905.164,35	
	<b>Total da Unidade Orçamentária</b>					

Unidade Orçamentária:	9001 - Secretaria Municipal de Gestão de Pessoas	Não Orçamentária	Operação Especial	Projetos	Atividades	Total
<b>Especificação</b>						
4 122	Administração Geral	7.000,00				7.000,00
4 122 416	GESTÃO DA SECRETARIA DE GESTÃO DE PESSOAS	7.000,00				7.000,00
4 122 416 1.118	AQUISIÇÃO DE MÓVEIS, MÁQUINAS E EQUIPAMENTOS DIVERSOS - SECRETARIA MUNICIPAL DE GESTÃO DE PESSOAS	7.000,00				7.000,00
	Equipamentos e Material Permanente	7.000,00				7.000,00
4 122 416 2.119	GESTÃO ADMINISTRATIVA DA SECRETARIA MUNICIPAL DE GESTÃO DE PESSOAS	1.175.400,00				1.175.400,00
	Vencimentos e Vantagens Fixas - Pessoal Civil	1.115.400,00				1.115.400,00
	Débitos - Civil	12.000,00				12.000,00
	Material de Consumo	12.000,00				12.000,00
	Outros Serviços de Terceiros - Pessoa Física	12.000,00				12.000,00
	Outros Serviços de Terceiros - Pessoa Jurídica	12.000,00				12.000,00
	Outros Serviços de Terceiros - Pessoa Jurídica	24.000,00				24.000,00
	<b>Total da Unidade Orçamentária</b>	7.000,00				7.000,00

Unidade Orçamentária:	9001 - Secretaria Municipal de Planejamento e Orçamento	Não Orçamentária	Operação Especial	Projetos	Atividades	Total
<b>Especificação</b>						
4	Administração	11.000,00				11.000,00
4 121	Planejamento e Orçamento	11.000,00				11.000,00
4 121 404	GESTÃO DA SECRETARIA MUNICIPAL DE PLANEJAMENTO E ORÇAMENTO	992.000,00				992.000,00
4 121 404 1.13	AQUISIÇÃO DE MÓVEIS, MÁQUINAS E EQUIPAMENTOS DIVERSOS - SECRETARIA MUNICIPAL DE PLANEJAMENTO E ORÇAMENTO	11.000,00				11.000,00
	Equipamentos e Material Permanente	11.000,00				11.000,00
4 121 404 2.46	GESTÃO ADMINISTRATIVA DA SECRETARIA MUNICIPAL DE PLANEJAMENTO E ORÇAMENTO	992.000,00				992.000,00
	Equipamentos e Material Permanente	11.000,00				11.000,00
	9.999.99	11.000,00				11.000,00
	<b>Total da Unidade Orçamentária</b>	11.000,00				11.000,00

*[Handwritten signature]*



Usuário: joayrcaboaquim	Chave de Autenticação 1082738445	Página 6 / 30
-------------------------	-------------------------------------	------------------

**Anexo 6 da Lei No 4.320/64 - Programa de Trabalho**

Valores em R\$ - Período: Orçamento/2017

Unidade Orçamentária:	9001 - Secretaria Municipal de Planejamento e Orçamento	Não Orçamentária	Operação Especial	Projetos	Atividades	Total
<b>Código</b>	<b>Especificação</b>					
	<b>ORÇAMENTO</b>					
11.90.11	Venimentos e Varvenim. Fixas - Pessoal Civil			800.000,00	800.000,00	
13.90.14	Diversos - Civil			12.000,00	12.000,00	
33.90.30	Material de Consumo			24.000,00	24.000,00	
33.90.36	Outros Serviços de Terceiros - Pessoa Física			36.000,00	36.000,00	
33.90.39	Outros Serviços de Terceiros - Pessoa Jurídica			120.000,00	120.000,00	
	<b>Total da Unidade Orçamentária</b>			<b>11.000,00</b>	<b>992.000,00</b>	<b>1.003.000,00</b>
<b>Unidade Orçamentária: 11001 - Secretaria Municipal de Educação</b>		<b>Não Orçamentária</b>	<b>Operação Especial</b>	<b>Projetos</b>	<b>Atividades</b>	<b>Total</b>
<b>Código</b>	<b>Especificação</b>					
12	Educação					
12 123	Administração Financeira			24.000,00	24.000,00	
12 123 1207	APOIO ÀS INSTITUIÇÕES EDUCACIONAIS SEM FINS LUCRATIVOS			24.000,00	24.000,00	
12 123 1207 2.47	APOIO À INSTITUIÇÕES EDUCACIONAIS SEM FINS LUCRATIVOS			12.000,00	12.000,00	
	Contribuições			12.000,00	12.000,00	
	Subvenções Sociais			36.000,00	36.000,00	
33.50.43				36.000,00	36.000,00	
12 128	Formação de Recursos Humanos			36.000,00	36.000,00	
12 128 1213	APOIO A GRADUAÇÃO DE PROFESSORES E PROFISSIONAIS DA EDUCAÇÃO BÁSICA			12.000,00	12.000,00	
12 128 1213 2.48	APOIO A GRADUAÇÃO DE PROFESSORES E PROFISSIONAIS DA EDUCAÇÃO BÁSICA			12.000,00	12.000,00	
	Material de Consumo			12.000,00	12.000,00	
33.90.30				12.000,00	12.000,00	
33.90.36	Outros Serviços de Terceiros - Pessoa Física			3.500.000,00	3.500.000,00	
33.90.39	Outros Serviços de Terceiros - Pessoa Jurídica			3.500.000,00	3.500.000,00	
12 306	Alimentação e Nutrição			3.500.000,00	3.500.000,00	
12 306 1211	ALIMENTAÇÃO ESCOLAR			3.500.000,00	3.500.000,00	
12 306 1211 2.49	MERENDA - PROGRAMA NACIONAL DE ALIMENTAÇÃO ESCOLAR			15.662.175,90	15.662.175,90	
	Material de Consumo			9.939.175,90	9.939.175,90	
33.90.30				9.939.175,90	9.939.175,90	
12 361	Ensino Fundamental			10.000,00	10.000,00	
12 361 1201	GESTÃO DAS ATIVIDADES-MEIO DA EDUCAÇÃO BÁSICA			10.000,00	10.000,00	
12 361 1201 1.68	AQUISIÇÃO DE MÓVEIS, MÁQUINAS E EQUIPAMENTOS DIVERSOS PARA SECRETARIA MUNICIPAL DE EDUCAÇÃO			10.000,00	10.000,00	
	Equipamentos e Material Permanente			9.889.000,00	9.889.000,00	
44.90.52				9.889.000,00	9.889.000,00	
33.90.11	GESTÃO ADMINISTRATIVA DA SECRETARIA MUNICIPAL DE EDUCAÇÃO			3.600.000,00	3.600.000,00	
33.90.13	Venimentos e Varvenim. Fixas - Pessoal Civil			50.000,00	50.000,00	
33.90.92	Obrigações Patronais			12.000,00	12.000,00	
31.90.92	Despesas de Exercícios Anteriores			12.000,00	12.000,00	
31.91.13	Obrigações Patronais			12.000,00	12.000,00	
33.50.43	Subvenções Sociais			35.000,00	35.000,00	
33.50.43	Diversos - Civil			12.000,00	12.000,00	
33.90.14	Auxílio Financeiro a Estudantes			2.600.000,00	2.600.000,00	
33.90.18	Auxílio Financeiro a Pesquisadores			120.000,00	120.000,00	
33.90.20	Material de Consumo			3.200.000,00	3.200.000,00	
33.90.30	Outros Serviços de Terceiros - Pessoa Física			24.000,00	24.000,00	
33.90.36	Outros Serviços de Terceiros - Pessoa Jurídica					
33.90.39	Obrigações Tributárias e Contributivas					



**Município de Vitória de Santo Antão**  
 Rua Rui Donato Diniz de Carvalho, 144 - Livramento - 55.502-400 - Vitória de Santo Antão/PE  
 CNPJ: 11.949.855/0001-23 Fone: (81) 3523.1217

**Anexo 6 da Lei Nº 4.320/64 - Programa de Trabalho**

Valores em R\$ - Período: Orçamento/2017

Usuário: joaynojoaquim	Chave de Autenticação: 2186-733-445	Página: 7 / 30
------------------------	-------------------------------------	----------------

Código	Especificação	Projeto	Atividades	Total
12 361 1201 2 55	3.3.90.92 Despesas de Exercícios Anteriores PRÓ CONSELHO Outras - Civil	200.000,00	50.175,90 12.000,00 14.175,90 12.000,00	50.175,90 12.000,00 14.175,90 12.000,00
12 361 1202 2 51	3.3.90.30 Material de Consumo 3.3.90.36 Outros Serviços de Terceiros - Pessoa Física 3.3.90.39 Outros Serviços de Terceiros - Pessoa Jurídica		12.000,00 2.670.000,00 1.950.000,00 1.590.300,00	12.000,00 2.670.000,00 1.950.000,00 1.590.000,00
12 361 1202 2 52	3.3.90.39 Outros Serviços de Terceiros - Pessoa Jurídica		720.000,00	720.000,00
12 361 1203 2 53	3.3.90.30 Material de Consumo 3.3.90.36 Outros Serviços de Terceiros - Pessoa Física 3.3.90.39 Outros Serviços de Terceiros - Pessoa Jurídica		46.000,00 2.988.000,00 500.000,00	46.000,00 2.988.000,00 500.000,00
12 361 1206 1 15	4.4.90.51 OBRAS E INSTALAÇÕES 4.4.90.52 Equipamentos e Material Permanente	250.000,00	250.000,00	250.000,00
12 361 1206 2 54	3.3.90.30 Material de Consumo 3.3.90.32 Outros Serviços de Terceiros - Pessoa Física 3.3.90.36 Outros Serviços de Terceiros - Pessoa Jurídica		1.864.000,00	1.864.000,00
12 361 1212 1 14	3.3.90.39 Outros Serviços de Terceiros - Pessoa Jurídica	500.000,00	500.000,00	500.000,00
12 362 1215 2 55	3.1.90.11 Bens e Materiais Permanentes 3.3.90.30 Material de Consumo 3.3.90.36 Outros Serviços de Terceiros - Pessoa Física 3.3.90.39 Outros Serviços de Terceiros - Pessoa Jurídica	500.000,00	236.000,00 236.000,00 236.000,00 200.000,00 12.000,00 12.000,00 12.000,00	236.000,00 236.000,00 236.000,00 200.000,00 12.000,00 12.000,00 12.000,00
12 363 1209 2 57	3.3.90.30 Material de Consumo 3.3.90.36 Outros Serviços de Terceiros - Pessoa Física 3.3.90.39 Outros Serviços de Terceiros - Pessoa Jurídica		12.000,00 36.000,00 36.000,00	12.000,00 36.000,00 36.000,00
12 364	3.3.90.39 Ensino Superior		12.000,00	12.000,00
			1.704.000,00	1.704.000,00

*(Handwritten mark)*



**Município de Vitória de Santo Antão**  
 Rua Rua Doutor Demócrito Cavalcante, 144 - Livramento - 55.902-410 - Vitória de Santo Antão, PE  
 CEP: 55.902-410 Fone: (81) 3523.1217

Usuário: jayrcarvalhoquim	Chave de Autenticação 1202-334-45	Página 8 / 30
---------------------------	--------------------------------------	------------------

**Anexo 6 da Lei No 4.320/64 - Programa de Trabalho**  
 Valores em R\$ - Período: Orçamento/2017

Unidade Orçamentária: 11001 - Secretaria Municipal de Educação	Operação Especial	Projetos	Atividades	Total
<b>Especificação</b>				
12 364 1206	MANUTENÇÃO E DESENVOLVIMENTO DA EDUCAÇÃO BÁSICA	72.000,00	72.000,00	72.000,00
12 364 1206 2.58	MANUTENÇÃO DAS ATIVIDADES VINCULADAS AO ENSINO SUPERIOR	24.000,00	24.000,00	24.000,00
	Material de Consumo	24.000,00	24.000,00	24.000,00
3.3.90.30	Outros Serviços de Terceiros - Pessoa Física	1.632.000,00	1.632.000,00	1.632.000,00
3.3.90.36	Outros Serviços de Terceiros - Pessoa Jurídica	1.500.000,00	1.500.000,00	1.500.000,00
3.3.90.39	Material de Consumo	12.000,00	12.000,00	12.000,00
12 364 1208	TRANSPORTE ESCOLAR UNIVERSITÁRIO	120.000,00	120.000,00	120.000,00
12 364 1208 2.59	TRANSPORTE ESCOLAR UNIVERSITÁRIO - ENSINO SUPERIOR	48.000,00	48.000,00	48.000,00
3.3.90.30	Outros Serviços de Terceiros - Pessoa Física	48.000,00	48.000,00	48.000,00
3.3.90.36	Outros Serviços de Terceiros - Pessoa Jurídica	12.000,00	12.000,00	12.000,00
3.3.90.39	Material de Consumo	12.000,00	12.000,00	12.000,00
12 365	Educação Infantil	48.000,00	48.000,00	48.000,00
12 365 1206	MANUTENÇÃO E DESENVOLVIMENTO DA EDUCAÇÃO BÁSICA	48.000,00	48.000,00	48.000,00
12 365 1206 2.60	MANUTENÇÃO DAS ATIVIDADES DA EDUCAÇÃO INFANTIL	12.000,00	12.000,00	12.000,00
3.1.90.11	Verbetes em Viagens Fixas - Pessoal Civil	12.000,00	12.000,00	12.000,00
3.1.90.30	Material de Consumo	12.000,00	12.000,00	12.000,00
3.3.90.30	Outros Serviços de Terceiros - Pessoa Física	39.000,00	39.000,00	39.000,00
3.3.90.36	Outros Serviços de Terceiros - Pessoa Jurídica	39.000,00	39.000,00	39.000,00
3.3.90.39	Material de Consumo	12.000,00	12.000,00	12.000,00
12 366	Educação de Jovens e Adultos	15.000,00	15.000,00	15.000,00
12 366 1210	JOVENS E ADULTOS ALFABETIZADOS	1.236.000,00	1.236.000,00	1.236.000,00
12 366 1210 2.61	MANUTENÇÃO DAS ATIVIDADES DA EDUCAÇÃO DE JOVENS E ADULTOS	1.236.000,00	1.236.000,00	1.236.000,00
3.3.90.30	Outros Serviços de Terceiros - Pessoa Física	1.236.000,00	1.236.000,00	1.236.000,00
3.3.90.36	Outros Serviços de Terceiros - Pessoa Jurídica	1.236.000,00	1.236.000,00	1.236.000,00
3.3.90.39	Material de Consumo	12.000,00	12.000,00	12.000,00
12 367	Educação Especial	12.000,00	12.000,00	12.000,00
12 367 1205	EDUCAÇÃO ESPECIAL	12.000,00	12.000,00	12.000,00
12 367 1205 2.62	MANUTENÇÃO DAS ATIVIDADES DA EDUCAÇÃO ESPECIAL	12.000,00	12.000,00	12.000,00
3.1.90.11	Verbetes em Viagens Fixas - Pessoal Civil	12.000,00	12.000,00	12.000,00
3.1.90.30	Material de Consumo	12.000,00	12.000,00	12.000,00
3.3.90.30	Outros Serviços de Terceiros - Pessoa Física	12.000,00	12.000,00	12.000,00
3.3.90.36	Outros Serviços de Terceiros - Pessoa Jurídica	12.000,00	12.000,00	12.000,00
3.3.90.39	Material de Consumo	12.000,00	12.000,00	12.000,00
<b>Total da Unidade Orçamentária</b>				<b>1.010.000,00</b>
				<b>22.531.175,90</b>
				<b>23.531.175,90</b>

Unidade Orçamentária: 11002 - FUNDEB	Operação Especial	Projetos	Atividades	Total
<b>Especificação</b>				
12	Educação	520.000,00	64.617.000,00	65.137.000,00
12 361	Ensino Fundamental	520.000,00	61.869.000,00	62.389.000,00
12 361 1202	TRANSPORTE ESCOLAR		2.940.000,00	2.940.000,00
12 361 1202 2.83	MANUTENÇÃO DO TRANSPORTE ESCOLAR - FUNDEB 40%		2.940.000,00	2.940.000,00
	Material de Consumo	40.000,00	40.000,00	40.000,00
3.3.90.30	Outros Serviços de Terceiros - Pessoa Física	1.800.000,00	1.800.000,00	1.800.000,00
3.3.90.36	Outros Serviços de Terceiros - Pessoa Jurídica	58.929.000,00	58.929.000,00	58.929.000,00
3.3.90.39	Material de Consumo	1.200.000,00	1.200.000,00	1.200.000,00
12 361 1206 2.84	MANUTENÇÃO E DESENVOLVIMENTO DA EDUCAÇÃO BÁSICA		58.929.000,00	58.929.000,00
12 361 1206 2.84	AQUISIÇÃO E DISTRIBUIÇÃO DE MATERIAL DIDÁTICO ESCOLAR - FUNDEB 40%		1.200.000,00	1.200.000,00
	Material, Bem ou Serviço para Distribuição Gratuita		1.200.000,00	1.200.000,00
3.1.90.32				

*(Handwritten mark)*



**Município de Vitória de Santo Antão**  
 Rua Rua Doutor Demotônio Cavalcante, 144 - Livramento - 55.902-420 - Vitória de Santo Antão/PE  
 CNPJ: 11.049.855/0001-23 Fone: (81) 3523.1212

**Anexo 6 da Lei Nº 4.320/64 - Programa de Trabalho**

Valores em R\$ - Período: Orçamento/2017

Usuário: JoazeleJoaquim	Chave de Autenticação: 1080-7334-445	Página: 9 / 30
-------------------------	--------------------------------------	----------------

Unidade Orçamentária: 11002-FUNDEB	Especificação	Não Orçamentária	Operação Especial	Projetos	Atividades	Total
12 361 1206 2.85	GESTÃO ADMINISTRATIVA DO FUNDEB 60% - ENSINO FUNDAMENTAL					
	Vencimentos e Vantagens Fixas - Pessoal Civil	31.722.200,00		31.722.200,00	31.722.200,00	31.722.200,00
	Obrigações Patronais	1.993.000,00		1.993.000,00	1.993.000,00	1.993.000,00
	Despesas de Exercícios Anteriores	72.000,00		72.000,00	72.000,00	72.000,00
	Obrigações Patronais	2.607.000,00		2.607.000,00	2.607.000,00	2.607.000,00
	Outros Serviços de Terceiros - Pessoa Jurídica	13.290.800,00		13.290.800,00	13.290.800,00	13.290.800,00
	Vencimentos e Vantagens Fixas - Pessoal Civil	1.400.000,00		1.400.000,00	1.400.000,00	1.400.000,00
	Obrigações Patronais	35.000,00		35.000,00	35.000,00	35.000,00
	Obrigações Patronais	1.500.000,00		1.500.000,00	1.500.000,00	1.500.000,00
	Material de Consumo	3.000.000,00		3.000.000,00	3.000.000,00	3.000.000,00
	Outros Serviços de Terceiros - Pessoa Física	374.000,00		374.000,00	374.000,00	374.000,00
12 361 1206 2.89	CAPACITAÇÃO, TREINAMENTO E QUALIFICAÇÃO DE PROFISSIONAIS DA EDUCAÇÃO - FUNDEB 40%					
	Material de Consumo	12.000,00		12.000,00	12.000,00	12.000,00
	Outros Serviços de Terceiros - Pessoa Física	12.000,00		12.000,00	12.000,00	12.000,00
	Outros Serviços de Terceiros - Pessoa Jurídica	350.000,00		350.000,00	350.000,00	350.000,00
	Outros Serviços de Terceiros - Pessoa Física	150.000,00		150.000,00	150.000,00	150.000,00
	Outros Serviços de Terceiros - Pessoa Jurídica	150.000,00		150.000,00	150.000,00	150.000,00
	REQUIPAMENTOS DE UNIDADES ESCOLARES - FUNDEB 40%					
	Equipamentos e Supr. Permanente	190.000,00		190.000,00	190.000,00	190.000,00
	Equipamentos e Supr. Permanente	370.000,00		370.000,00	370.000,00	370.000,00
	Equipamentos e Supr. Permanente	370.000,00		370.000,00	370.000,00	370.000,00
12 361 1212 1.36	EXPANSÃO E MELHORIA DA REDE FÍSICA DE ENSINO - FUNDEB 40%					
	Obras e Instalações	4.490,52		4.490,52	4.490,52	4.490,52
12 361 1214 1.37	EXPANSÃO E MELHORIA DA REDE FÍSICA DE ENSINO - FUNDEB 40%					
	Obras e Instalações	4.490,51		4.490,51	4.490,51	4.490,51
12 365 1206 2.87	GESTÃO ADMINISTRATIVA DO FUNDEB 60% - EDUCAÇÃO INFANTIL					
	Contratação por Terço Determinado	31.900,04		31.900,04	31.900,04	31.900,04
	Vencimentos e Vantagens Fixas - Pessoal Civil	31.900,11		31.900,11	31.900,11	31.900,11
	Obrigações Patronais	3.190,13		3.190,13	3.190,13	3.190,13
	Despesas de Exercícios Anteriores	3.190,92		3.190,92	3.190,92	3.190,92
	Obrigações Patronais	3.191,13		3.191,13	3.191,13	3.191,13
	Outros Serviços de Terceiros - Pessoa Física	3.390,36		3.390,36	3.390,36	3.390,36
	Outros Serviços de Terceiros - Pessoa Jurídica	3.390,39		3.390,39	3.390,39	3.390,39
12 365 1206 2.88	GESTÃO ADMINISTRATIVA DO FUNDEB 40% - EDUCAÇÃO INFANTIL					
	Vencimentos e Vantagens Fixas - Pessoal Civil	31.901,11		31.901,11	31.901,11	31.901,11
	Obrigações Patronais	3.190,13		3.190,13	3.190,13	3.190,13
	Obrigações Patronais	3.191,13		3.191,13	3.191,13	3.191,13
	Outros Serviços de Terceiros - Pessoa Física	3.390,36		3.390,36	3.390,36	3.390,36
	Outros Serviços de Terceiros - Pessoa Jurídica	3.390,39		3.390,39	3.390,39	3.390,39
<b>Total da Unidade Orçamentária</b>		<b>520.000,00</b>	<b>64.617.000,00</b>	<b>65.137.000,00</b>	<b>65.137.000,00</b>	<b>65.137.000,00</b>
<b>Unidade Orçamentária: 13001 - Secretaria Municipal de Cultura, Turismo e Esportes</b>		<b>Não Orçamentária</b>	<b>Operação Especial</b>	<b>Projetos</b>	<b>Atividades</b>	<b>Total</b>
13	Cultura			53.000,00	4.017.000,00	4.070.000,00
13 122	Administração Geral			7.000,00	821.000,00	828.000,00

*[Handwritten signature]*



**Município de Vitória de Santo Antão**  
 Rua Rua Odebrecht Democracia Crankante, 144 - Urutimento - 55.503-420 - Vitória de Santo Antão/ PE  
 CNPJ: 11.049.855/0001-23 Fone: (81) 3533 1217

**Anexo 6 da Lei Nº 4.320/64 - Programa de Trabalho**

Valores em R\$ - Período: Orçamento/2017

Usuário: Joazevalbaquim	Chave de Autenticação 1082-733-445	Página 10 / 30
-------------------------	---------------------------------------	-------------------

Unidade Orçamentária: 13001 - Secretaria Municipal de Cultura, Turismo e Esportes	Não Orçamentária	Operação Especial	Projetos	Atividades	Total
<b>Especificação</b>					
13 122 1301			7.000,00	821.000,00	828.000,00
13 122 1301 1.16			7.000,00	7.000,00	
4.4.90.52					
13 122 1301 2.63					
6510.000,00				6510.000,00	6510.000,00
12.000,00				12.000,00	12.000,00
15.000,00				15.000,00	15.000,00
12.000,00				12.000,00	12.000,00
120.000,00				120.000,00	120.000,00
12.000,00				12.000,00	12.000,00
500.000,00				500.000,00	500.000,00
500.000,00				500.000,00	500.000,00
72.000,00				72.000,00	72.000,00
118.000,00				118.000,00	118.000,00
46.000,00				46.000,00	46.000,00
46.000,00				46.000,00	46.000,00
24.000,00				24.000,00	24.000,00
24.000,00				24.000,00	24.000,00
24.000,00				24.000,00	24.000,00
24.000,00				24.000,00	24.000,00
2.624.000,00				2.624.000,00	2.624.000,00
2.624.000,00				2.624.000,00	2.624.000,00
2.624.000,00				2.624.000,00	2.624.000,00
2.624.000,00				2.624.000,00	2.624.000,00
200.000,00				200.000,00	200.000,00
100.000,00				100.000,00	100.000,00
24.000,00				24.000,00	24.000,00
100.000,00				100.000,00	100.000,00
2.200.000,00				2.200.000,00	2.200.000,00
174.000,00				174.000,00	174.000,00
174.000,00				174.000,00	174.000,00
174.000,00				174.000,00	174.000,00
12.000,00				12.000,00	12.000,00
12.000,00				12.000,00	12.000,00
150.000,00				150.000,00	150.000,00
3.3.90.41					
3.3.90.30					
3.3.90.31					
3.3.90.36					
3.3.90.39					
13 391 1302 2.65					
4.4.90.51					
3.3.90.30					
3.3.90.36					
3.3.90.39					
13 391 1303					
13 392 1303 2.66					
3.3.90.41					
3.3.90.30					
3.3.90.31					
3.3.90.36					
3.3.90.39					
27 27					
27 812					
27 812 2701					
27 812 2701 2.67					
3.3.90.30					
3.3.90.36					
3.3.90.39					
53.000,00				53.000,00	53.000,00
4.191.000,00				4.191.000,00	4.191.000,00
4.344.000,00				4.344.000,00	4.344.000,00

Unidade Orçamentária: 14001 - Secretaria Municipal de Indústria e Comércio	Não Orçamentária	Operação Especial	Projetos	Atividades	Total
<b>Especificação</b>					

*(Handwritten signature)*



**Anexo 6 da Lei Nº 4.320/64 - Programa de Trabalho**  
 Valores em R\$ - Período: Orçamento/2017

Unidade Orçamentária: 14001 - Secretaria Municipal de Indústria e Comércio	Operação Especial	Projetos	Atividades	Total
<b>Especificação</b>				
22 Indústria				
22 122 Administração Geral	7.000,00	474.000,00	481.000,00	481.000,00
22 122 2201 GESTÃO DA SECRETARIA MUNICIPAL DE INDÚSTRIA E COMÉRCIO	7.000,00	474.000,00	481.000,00	481.000,00
22 122 2201 1.35 AQUISIÇÃO DE MÓVEIS, MÁQUINAS E EQUIPAMENTOS DIVERSOS - SECRETARIA MUNICIPAL DE INDÚSTRIA E COMÉRCIO	7.000,00	474.000,00	481.000,00	481.000,00
22 122 2201 1.35 Equipamentos e Material Permanente	7.000,00	474.000,00	481.000,00	481.000,00
22 122 2201 2.82 GESTÃO ADMINISTRATIVA DA SECRETARIA MUNICIPAL DE INDÚSTRIA E COMÉRCIO				
22 122 2201 2.82 4.4.90.52 Vencimentos e Vantagens Fixas - Pessoal Civil				
22 122 2201 2.82 3.1.90.11 Material de Consumo				
22 122 2201 2.82 3.3.90.30 Outros Serviços de Terceiros - Pessoa Física				
22 122 2201 2.82 3.3.90.36 Outros Serviços de Terceiros - Pessoa Jurídica				
22 122 2201 2.82 3.3.90.39 Outros Serviços de Terceiros - Pessoa Jurídica				
<b>Total da Unidade Orçamentária</b>	<b>7.000,00</b>	<b>474.000,00</b>	<b>481.000,00</b>	<b>481.000,00</b>

Unidade Orçamentária: 15001 - Secretaria Municipal de Agricultura	Operação Especial	Projetos	Atividades	Total
<b>Especificação</b>				
20 Agricultura				
20 122 Administração Geral	7.000,00	534.000,00	541.000,00	541.000,00
20 122 2001 GESTÃO DA SECRETARIA MUNICIPAL DE AGRICULTURA	7.000,00	534.000,00	541.000,00	541.000,00
20 122 2001 1.32 AQUISIÇÃO DE MÓVEIS, VEÍCULOS, MÁQUINAS E EQUIPAMENTOS DIVERSOS - SECRETARIA MUNICIPAL DE AGRICULTURA	7.000,00	534.000,00	541.000,00	541.000,00
20 122 2001 1.32 Equipamentos e Material Permanente	7.000,00	534.000,00	541.000,00	541.000,00
20 122 2001 2.72 GESTÃO ADMINISTRATIVA DA SECRETARIA MUNICIPAL DE AGRICULTURA				
20 122 2001 2.72 3.1.90.11 Vencimentos e Vantagens Fixas - Pessoal Civil				
20 122 2001 2.72 3.1.90.14 Diárias - Civil				
20 122 2001 2.72 3.3.90.30 Material de Consumo				
20 122 2001 2.72 3.3.90.36 Outros Serviços de Terceiros - Pessoa Física				
20 122 2001 2.72 3.3.90.39 Outros Serviços de Terceiros - Pessoa Jurídica				
20 605 Abastecimento				
20 605 2002 APOIO AO DESENVOLVIMENTO DO SETOR AGROPECUÁRIO				
20 605 2002 2.73 APOIO AO DESENVOLVIMENTO DO SETOR AGROPECUÁRIO				
20 605 2002 2.73 3.3.90.30 Material de Consumo				
20 605 2002 2.73 3.3.90.32 Material Bem ou Serviço para Distribuição Gratuita				
20 605 2002 2.73 3.3.90.36 Outros Serviços de Terceiros - Pessoa Física				
20 605 2002 2.73 3.3.90.39 Outros Serviços de Terceiros - Pessoa Jurídica				
20 605 2004 ABASTECIMENTO DE QUALIDADE				
20 605 2004 2.75 IMPLANTAÇÃO E MANUTENÇÃO DA CEAVI - CENTRAL DE ABASTECIMENTO DE VITÓRIA DE SANTO				
20 605 2004 2.75 3.3.90.30 Material de Consumo				
20 605 2004 2.75 3.3.90.36 Outros Serviços de Terceiros - Pessoa Física				
20 605 2004 2.75 3.3.90.39 Outros Serviços de Terceiros - Pessoa Jurídica				
20 605 2004 2.76 MANUTENÇÃO DO SISTEMA DE ABASTECIMENTO REGULAR A POPULAÇÃO				
20 605 2004 2.76 3.3.90.30 Material de Consumo				
20 605 2004 2.76 3.3.90.36 Outros Serviços de Terceiros - Pessoa Física				
20 605 2004 2.76 3.3.90.39 Outros Serviços de Terceiros - Pessoa Jurídica				
20 608 Promoção da Produção Agropecuária				

*M*



**Município de Vitória de Santo Antão**  
 Rua Rui Duarte Demétrio Cavalcante, 144 - Livramento - 55.602-420 - Vitória de Santo Antão/PE  
 CNPJ: 11.049.955/0001-23 Fone: (81) 3532.1217

**Anexo 6 da Lei Nº 4.320/64 - Programa de Trabalho**

Valores em R\$ - Período: Orçamento/2017

Usuário: Joseyvaldoqueim	Chave de Autenticação: 108273314415	Página: 12 / 30
--------------------------	-------------------------------------	-----------------

Unidade Orçamentária: 15001 - Secretaria Municipal de Agricultura	Não Orçamentária	Operação Especial	Projetos	Atividades	Total
<b>Código</b>	<b>Especificação</b>				
20 608 2003	EXPOSIÇÃO, FEIRAS E EVENTOS		36.000,00	36.000,00	36.000,00
20 608 2003 2.74	EXPOSIÇÃO, PARQUE, FEIRA E EVENTOS		36.000,00	36.000,00	36.000,00
	Material de Consumo		12.000,00	12.000,00	12.000,00
	Outros Serviços de Terceiros - Pessoa Física		12.000,00	12.000,00	12.000,00
	Outros Serviços de Terceiros - Pessoa Jurídica		12.000,00	12.000,00	12.000,00
	<b>Total da Unidade Orçamentária</b>		<b>7.000,00</b>	<b>534.000,00</b>	<b>541.000,00</b>

Unidade Orçamentária: 16001 - Secretaria Municipal de Infraestrutura e Obras	Não Orçamentária	Operação Especial	Projetos	Atividades	Total
--	------------------	-------------------	----------	------------	-------

12	Educação		3.487.000,00	3.487.000,00	3.487.000,00
12 361	Ensino Fundamental		3.487.000,00	3.487.000,00	3.487.000,00
12 361 1214	EXPANSÃO E MELHORIA DA REDE FÍSICA DE ENSINO		3.487.000,00	3.487.000,00	3.487.000,00
12 361 1214 1.18	EXPANSÃO E MELHORIA DA REDE FÍSICA DE ENSINO		3.487.000,00	3.487.000,00	3.487.000,00
	Obras e Instalações		3.387.000,00	3.387.000,00	3.387.000,00
	Aquisição de Imóveis		100.000,00	100.000,00	100.000,00
	Urbanismo		4.046.000,00	11.871.000,00	15.917.000,00
15	Administração Geral		60.000,00	8.183.000,00	8.243.000,00
15 122	GESTÃO ADMINISTRATIVA DA SECRETARIA DE INFRA-ESTRUTURA E OBRAS		60.000,00	8.183.000,00	8.243.000,00
15 122 1501	EXECUÇÃO DE OBRAS E AQUISIÇÃO DE MÓVEIS, MÁQUINAS E EQUIPAMENTOS DIVERSOS		60.000,00	60.000,00	60.000,00
15 122 1501 1.19	EXECUÇÃO DE OBRAS E AQUISIÇÃO DE MÓVEIS, MÁQUINAS E EQUIPAMENTOS DIVERSOS		50.000,00	50.000,00	50.000,00
	Obras e Instalações		10.000,00	10.000,00	10.000,00
	Equipamentos e Material Permanente		4.046.000,00	8.183.000,00	8.183.000,00
15 122 1501 2.68	GESTÃO ADMINISTRATIVA DA SECRETARIA DE INFRA-ESTRUTURA E OBRAS		800.000,00	800.000,00	800.000,00
	Verbetes e Vantagens Fitas - Pessoal Civil		2.890.000,00	2.890.000,00	2.890.000,00
	Material de Consumo		200.000,00	200.000,00	200.000,00
	Outros Serviços de Terceiros - Pessoa Física		3.500.000,00	3.500.000,00	3.500.000,00
	Outros Serviços de Terceiros - Pessoa Jurídica		893.000,00	893.000,00	893.000,00
	Despesas de Exercícios Anteriores		1.850.000,00	1.850.000,00	1.850.000,00
15 451	Infra-Estrutura Urbana		1.350.000,00	1.350.000,00	1.350.000,00
15 451 1502	PRAÇA PARA TODOS		1.350.000,00	1.350.000,00	1.350.000,00
15 451 1502 1.20	CONSTRUÇÃO, REFORMA E/OU AMPLIAÇÃO DE PRAÇAS, PARQUES MUNICIPAIS, JARDINS E OUTROS		1.350.000,00	1.350.000,00	1.350.000,00
	Obras e Instalações		500.000,00	500.000,00	500.000,00
	INFRA-ESTRUTURA URBANA		500.000,00	500.000,00	500.000,00
	INFRA-ESTRUTURA URBANA (Recurso - Operação de Crédito)		2.136.000,00	3.688.000,00	5.824.000,00
	Obras e Instalações		500.000,00	182.000,00	182.000,00
15 452	Serviços Urbanos		182.000,00	182.000,00	182.000,00
15 452 1502	PRAÇA PARA TODOS		182.000,00	182.000,00	182.000,00
15 452 1502 2.69	MANUTENÇÃO DE PRAÇAS, PARQUES MUNICIPAIS, JARDINS E ÁREAS VERDES DO MUNICÍPIO		182.000,00	182.000,00	182.000,00
	Material de Consumo		120.000,00	120.000,00	120.000,00
	Outros Serviços de Terceiros - Pessoa Física		50.000,00	50.000,00	50.000,00
	Outros Serviços de Terceiros - Pessoa Jurídica		3.506.000,00	3.506.000,00	3.506.000,00
15 452 1503	MODERNIZAÇÃO DOS SERVIÇOS PÚBLICOS		3.122.000,00	3.122.000,00	3.122.000,00
15 452 1503 2.70	MODERNIZAÇÃO DOS SERVIÇOS PÚBLICOS		3.122.000,00	3.122.000,00	3.122.000,00





Usuário: baycebaosbaum	Chave de Autenticação 1082-734-445	Página 13 / 30
------------------------	---------------------------------------	-------------------

**Anexo 6 da Lei No 4.320/64 - Programa de Trabalho**

Valores em R\$ - Período: Orçamento/2017

Unidade Orçamentária: 16001 - Secretaria Municipal de Infraestrutura e Obras	Código	Especificação	Projeto	Atividades	Total
	3.3.90.30	Material de Consumo	60.000,00	60.000,00	60.000,00
	3.3.90.36	Outros Serviços de Terceiros - Pessoa Física	50.000,00	50.000,00	50.000,00
	3.3.90.37	Locação de Mão-de-Obra	12.000,00	12.000,00	12.000,00
	3.3.90.39	Outros Serviços de Terceiros - Pessoa Jurídica	3.000.000,00	3.000.000,00	3.000.000,00
15 452 1503 2.71		<b>MANUTENÇÃO DAS ATIVIDADES VINC. AOS CEMITÉRIOS, VELÓRIOS PÚBLICOS, MUIROS E OUTROS.</b>	394.000,00	394.000,00	394.000,00
	3.1.90.11	Verimentos e Vantagens Fixas - Pessoal Civil	300.000,00	300.000,00	300.000,00
	3.3.90.30	Material de Consumo	36.000,00	36.000,00	36.000,00
	3.3.90.36	Outros Serviços de Terceiros - Pessoa Física	34.000,00	34.000,00	34.000,00
	3.3.90.39	Outros Serviços de Terceiros - Pessoa Jurídica	24.000,00	24.000,00	24.000,00
15 452 1504 1.21		<b>INFRA-ESTRUTURA URBANA</b>	2.136.000,00	2.136.000,00	2.136.000,00
	4.4.90.51	Obras e Instalações	50.000,00	50.000,00	50.000,00
	4.4.90.61	Aquisição de Imóveis	2.036.000,00	2.036.000,00	2.036.000,00
15 452 1504 1.22		<b>PAVIMENTAÇÃO DE VIAS PÚBLICAS</b>	2.036.000,00	2.036.000,00	2.036.000,00
	4.4.90.51	Obras e Instalações	2.036.000,00	2.036.000,00	2.036.000,00
16		<b>Habituação</b>	150.000,00	150.000,00	150.000,00
16 482		<b>Habituação Urbana</b>	150.000,00	150.000,00	150.000,00
16 482 1601		<b>HABITAÇÃO POPULAR</b>	150.000,00	150.000,00	150.000,00
16 482 1601 1.23		<b>CONSTRUÇÃO, REFORMA E/OU AMPLIAÇÃO DE HABITAÇÕES POPULARES</b>	150.000,00	150.000,00	150.000,00
	4.4.90.51	Obras e Instalações	150.000,00	150.000,00	150.000,00
17		<b>Saneamento</b>	3.202.000,00	3.202.000,00	3.202.000,00
17 511		<b>Saneamento Básico Rural</b>	150.000,00	150.000,00	150.000,00
17 511 1701		<b>SANEAMENTO RURAL</b>	150.000,00	150.000,00	150.000,00
17 511 1701 1.24		<b>EXECUÇÃO DE OBRAS (SANEAMENTO RURAL)</b>	150.000,00	150.000,00	150.000,00
	4.4.90.51	Obras e Instalações	150.000,00	150.000,00	150.000,00
17 512		<b>Saneamento Básico Urbano</b>	2.820.000,00	2.820.000,00	2.820.000,00
17 512 1702		<b>SANEAMENTO URBANO</b>	2.820.000,00	2.820.000,00	2.820.000,00
17 512 1702 1.25		<b>EXECUÇÃO DE OBRAS (SANEAMENTO URBANO)</b>	2.820.000,00	2.820.000,00	2.820.000,00
	4.4.90.51	Obras e Instalações	2.820.000,00	2.820.000,00	2.820.000,00
17 544		<b>Recursos Hídricos</b>	160.000,00	160.000,00	160.000,00
17 544 1703		<b>AMPLIAÇÃO DE RECURSOS HÍDRICOS</b>	160.000,00	160.000,00	160.000,00
17 544 1703 1.26		<b>EXECUÇÃO DE OBRAS PARA AMPLIAÇÃO DOS SISTEMA RE RECURSOS HÍDRICOS</b>	160.000,00	160.000,00	160.000,00
	4.4.90.51	Obras e Instalações	160.000,00	160.000,00	160.000,00
17 544 1704 2.128		<b>ABASTECIMENTO DE ÁGUA EMERGENCIAL</b>	72.000,00	72.000,00	72.000,00
	3.3.90.30	Material de Consumo	24.000,00	24.000,00	24.000,00
	3.3.90.36	Outros Serviços de Terceiros - Pessoa Física	24.000,00	24.000,00	24.000,00
	3.3.90.39	Outros Serviços de Terceiros - Pessoa Jurídica	24.000,00	24.000,00	24.000,00
18		<b>Gestão Ambiental</b>	900.000,00	900.000,00	900.000,00
18 543		<b>Recuperação de Áreas Degradadas</b>	900.000,00	900.000,00	900.000,00
18 543 1803		<b>RECICLAGEM E TRATAMENTO DE RESÍDUOS SÓLIDOS</b>	900.000,00	900.000,00	900.000,00
18 543 1803 1.99		<b>CONSTRUÇÃO, REFORMA E/OU AMPLIAÇÃO DE ATERRO S...</b>	900.000,00	900.000,00	900.000,00
		<b>RIOS, BIODIGESTORES E OUTROS.</b>			

*N*



Usuário: xoycebaequim	Chave de Autenticação 12817315445	Página 14 / 30
-----------------------	--------------------------------------	-------------------

**Anexo 6 da Lei Nº 4.320/64 - Programa de Trabalho**

Valores em R\$ - Período: Orçamento/2017

Código	Especificação	Unidade Orçamentária: 16001 - Secretaria Municipal de Infraestrutura e Obras		Total
		Não Orçamentária	Operação Especial	
22	4.4.90.51 Outras e Instalações	900.000,00	900.000,00	1.800.000,00
22	Indústria	180.000,00	180.000,00	360.000,00
22 661	Promoção Industrial	180.000,00	180.000,00	360.000,00
22 661 2202	IMPLANTÇÃO E AMPLIÇÃO DE INFRA-ESTRUTURA INDUSTRIAL	180.000,00	180.000,00	360.000,00
22 661 2202 1.28	EXECUÇÃO DE OBRAS DE INFRA-ESTRUTURA INDUSTRIAL	90.000,00	90.000,00	180.000,00
	Obras e Instalações	90.000,00	90.000,00	180.000,00
	4.4.90.51 Aquisição de Imóveis	10.000,00	10.000,00	20.000,00
23	4.4.90.61 Comércio e Serviços	10.000,00	10.000,00	20.000,00
23 691	Promoção Comercial	10.000,00	10.000,00	20.000,00
23 691 2303	MODERNIZAÇÃO DE FEIRAS LIVRES	10.000,00	10.000,00	20.000,00
23 691 2303 1.29	EXECUÇÃO DE OBRAS PARA MODERNIZAÇÃO DE FEIRAS LIVRES E MERCADOS	10.000,00	10.000,00	20.000,00
	Obras e Instalações	10.000,00	10.000,00	20.000,00
25	4.4.90.51 Energia	20.000,00	20.000,00	40.000,00
25 752	Energia Elétrica	20.000,00	20.000,00	40.000,00
25 752 2501	ELETRIFICAÇÃO RURAL E ILUMINAÇÃO PÚBLICA	20.000,00	20.000,00	40.000,00
25 752 2501 1.30	EXECUÇÃO DE OBRAS E AQUISIÇÃO DE EQUIPAMENTOS PARA ELETRIFICAÇÃO E ILUMINAÇÃO	10.000,00	10.000,00	20.000,00
	Obras e Instalações	10.000,00	10.000,00	20.000,00
	4.4.90.51 Equipamentos e Material Permanente	200.000,00	200.000,00	400.000,00
26	4.4.90.52 Transporte	200.000,00	200.000,00	400.000,00
26 782	Transporte Rodoviário	200.000,00	200.000,00	400.000,00
26 782 2601	AMPLIÇÃO DE TERMINAIS RODOVIÁRIOS E SINALIZAÇÃO URBANA	200.000,00	200.000,00	400.000,00
26 782 2601 1.31	AMPLIÇÃO DE TERMINAIS RODOVIÁRIOS E SINALIZAÇÃO URBANA	200.000,00	200.000,00	400.000,00
	Obras e Instalações	200.000,00	200.000,00	400.000,00
	4.4.90.51 Obras e Instalações	12.123.000,00	11.943.000,00	24.066.000,00
<b>Total da Unidade Orçamentária</b>				

Código	Especificação	Unidade Orçamentária: 17001 - Secretaria Municipal de Defesa Social e Segurança Cidadã		Total
		Não Orçamentária	Operação Especial	
4	4.4.90.52 Gestão Administrativa da Secretaria Municipal de Defesa Social e Segurança Cidadã	2.054.000,00	2.054.000,00	4.108.000,00
4 122	Administração	50.000,00	50.000,00	100.000,00
4 122 420	Administração Geral	50.000,00	50.000,00	100.000,00
4 122 420 1.34	GESTÃO DA SECRETARIA MUNICIPAL DE DEFESA SOCIAL E SEGURANÇA CIDADÃ	50.000,00	50.000,00	100.000,00
	AQUISIÇÃO DE MÓVEIS, MÁQUINAS E EQUIPAMENTOS DIVERSOS - SECRETARIA MUNICIPAL DE DEFESA SOCIAL E SEGURANÇA CIDADÃ	50.000,00	50.000,00	100.000,00
	Equipamentos e Material Permanente	50.000,00	50.000,00	100.000,00
4 122 420 2.80	GESTÃO ADMINISTRATIVA DA SECRETARIA MUNICIPAL DE DEFESA SOCIAL E SEGURANÇA CIDADÃ	2.054.000,00	2.054.000,00	4.108.000,00
	Venimentos e Vantagens Fois - Pessoal Civil	1.200.000,00	1.200.000,00	2.400.000,00
	Débitos - Civil	12.000,00	12.000,00	24.000,00
	Material de Consumo	700.000,00	700.000,00	1.400.000,00
	Outros Serviços de Terceiros - Pessoa Física	12.000,00	12.000,00	24.000,00
	Outros Serviços de Terceiros - Pessoa Jurídica	130.000,00	130.000,00	260.000,00
	Segurança Pública	48.000,00	48.000,00	96.000,00
6	Defesa Civil	48.000,00	48.000,00	96.000,00
6 182	DEFESA CIVIL DO MUNICÍPIO	48.000,00	48.000,00	96.000,00
6 182 603	DEFESA CIVIL DO MUNICÍPIO	48.000,00	48.000,00	96.000,00
6 182 603 2.81	MANUTENÇÃO DAS AÇÕES VINCULADAS A DEFESA CIVIL DO MUNICÍPIO	48.000,00	48.000,00	96.000,00

**N**

101



# Município de Vitória de Santo Antão

Rua Rui Duarte Damasceno Cavalcante, 144 - Livramento - 55 602-420 - Vitória de Santo Antão/ PE  
 CNPJ: 11.049.855/0001-23 Fone: (81) 3523 1212

Usuário: joayrochalegum	Chave de Autenticação: 10827334445	Página: 15 / 30
-------------------------	------------------------------------	-----------------

## Anexo 6 da Lei Nº 4.320/64 - Programa de Trabalho

Valores em R\$ - Período: Orçamento/2017

Código	Especificação	Não Orçamentária	Operação Especial	Projetos	Atividades	Total
	Material de Consumo			11.000,00		11.000,00
	Material Bem ou Serviço para Distribuição Gratuita			12.000,00		12.000,00
	Outros Serviços de Terceiros - Pessoa Física			12.000,00		12.000,00
	Outros Serviços de Terceiros - Pessoa Jurídica			12.000,00		12.000,00
				50.000,00	2.102.000,00	2.152.000,00
<b>Total da Unidade Orçamentária</b>						

Código	Especificação	Não Orçamentária	Operação Especial	Projetos	Atividades	Total
4	Administração			10.000,00		10.000,00
4 122	Administração Geral			10.000,00		10.000,00
4 122 417	GESTÃO DA SECRETARIA DE SERVIÇOS PÚBLICOS			10.000,00		10.000,00
4 122 417 1.54	AQUISIÇÃO DE MÓVEIS, MÁQUINAS E EQUIPAMENTOS DIVERSOS - SECRETARIA MUNICIPAL DE SERVIÇOS PÚBLICOS			10.000,00		10.000,00
	Equipamentos e Material Permanente					
4 122 417 2.121	GESTÃO ADMINISTRATIVA DA SECRETARIA MUNICIPAL DE SERVIÇOS PÚBLICOS			7.542.000,00		7.542.000,00
	Vencimentos e Vantagens Fixas - Pessoal Civil			3.000.000,00		3.000.000,00
	Dívidas - Civil			12.000,00		12.000,00
	Material de Consumo			3.060.000,00		3.060.000,00
	Outros Serviços de Terceiros - Pessoa Física			30.000,00		30.000,00
	Outros Serviços de Terceiros - Pessoa Jurídica			1.500.000,00		1.500.000,00
				10.000,00	7.542.000,00	7.552.000,00
<b>Total da Unidade Orçamentária</b>						

Código	Especificação	Não Orçamentária	Operação Especial	Projetos	Atividades	Total
23	Comércio e Serviços			7.000,00		7.000,00
23 122	Administração Geral			7.000,00		7.000,00
23 122 2301	GESTÃO DA AGÊNCIA MUNICIPAL DE DESENVOLVIMENTO ECONÔMICO			7.000,00		7.000,00
23 122 2301 1.33	AQUISIÇÃO DE MÓVEIS, MÁQUINAS E EQUIPAMENTOS DIVERSOS - AGÊNCIA MUNICIPAL DE DESENVOLVIMENTO ECONÔMICO			7.000,00		7.000,00
	Equipamentos e Material Permanente					
23 122 2301 2.78	GESTÃO ADMINISTRATIVA DA AGÊNCIA MUNICIPAL DE DESENVOLVIMENTO ECONÔMICO			422.000,00		422.000,00
	Vencimentos e Vantagens Fixas - Pessoal Civil			350.000,00		350.000,00
	Dívidas - Civil			12.000,00		12.000,00
	Material de Consumo			24.000,00		24.000,00
	Outros Serviços de Terceiros - Pessoa Física			24.000,00		24.000,00
	Outros Serviços de Terceiros - Pessoa Jurídica			24.000,00		24.000,00
				7.000,00	422.000,00	429.000,00
23 691	Promoção Comercial			36.000,00		36.000,00
23 691 2302	APOIO AO PEQUENO EMPREENDEDOR			36.000,00		36.000,00
23 691 2302 2.79	APOIO AO PEQUENO EMPREENDEDOR			36.000,00		36.000,00
	Material de Consumo			12.000,00		12.000,00
	Outros Serviços de Terceiros - Pessoa Física			12.000,00		12.000,00
	Outros Serviços de Terceiros - Pessoa Jurídica			12.000,00		12.000,00
				7.000,00	458.000,00	465.000,00
<b>Total da Unidade Orçamentária</b>						

Código	Especificação	Não Orçamentária	Operação Especial	Projetos	Atividades	Total
23 691	Promoção Comercial			36.000,00		36.000,00
23 691 2302	APOIO AO PEQUENO EMPREENDEDOR			36.000,00		36.000,00
23 691 2302 2.79	APOIO AO PEQUENO EMPREENDEDOR			36.000,00		36.000,00
	Material de Consumo			12.000,00		12.000,00
	Outros Serviços de Terceiros - Pessoa Física			12.000,00		12.000,00
	Outros Serviços de Terceiros - Pessoa Jurídica			12.000,00		12.000,00
				7.000,00	458.000,00	465.000,00
<b>Total da Unidade Orçamentária</b>						

**Município de Vitória de Santo Antão**  
 Rua Rua Doutor Demétrio Cavalcante, 144 - Livramento - 55.502-410 - Vitória de Santo Antão/PE  
 CNPJ: 11.049.555/0001-23 Fone: (81) 3523.1217

Usuário: joeyce@joaquim

Chave de Autenticação  
1382732445

Página  
15 / 30

**Anexo 6 da Lei Nº 4.320/64 - Programa de Trabalho**

Valores em R\$ - Período: Orçamento/2017

Unidade Orçamentária: 21001 - Agência Municipal de Habitação		Não Orçamentária		Operação Especial		Projetos		Atividades		Total	
Código	Especificação										
4	Administração						12.000,00	264.000,00	264.000,00	276.000,00	276.000,00
4 122	Administração Geral						12.000,00	264.000,00	264.000,00	276.000,00	276.000,00
4 122 418	GESTÃO DA AGÊNCIA MUNICIPAL DE HABITAÇÃO						12.000,00	264.000,00	264.000,00	276.000,00	276.000,00
4 122 418 1.55	AQUISIÇÃO DE MÓVEIS, MÁQUINAS E EQUIPAMENTOS DIVERSOS - AGÊNCIA MUNICIPAL DE HABITAÇÃO						12.000,00			12.000,00	12.000,00
	Obras e Instalações						5.500,00			5.500,00	5.500,00
	Equipamentos e Material permanente						7.000,00			7.000,00	7.000,00
4 122 418 2.122	GESTÃO ADMINISTRATIVA DA AGÊNCIA MUNICIPAL DE HABITAÇÃO							264.000,00	264.000,00	264.000,00	264.000,00
	Vencimentos e Variações Fixas - Pessoal Civil						120.000,00	120.000,00	120.000,00	120.000,00	120.000,00
	Obrigações Patronais						20.000,00	20.000,00	20.000,00	20.000,00	20.000,00
	Débitos - Civil						12.000,00	12.000,00	12.000,00	12.000,00	12.000,00
	Material de Consumo						30.000,00	30.000,00	30.000,00	30.000,00	30.000,00
	Serviços de Consultoria						24.000,00	24.000,00	24.000,00	24.000,00	24.000,00
	Outros Serviços de Terceiros - Pessoa Física						36.000,00	36.000,00	36.000,00	36.000,00	36.000,00
	Outros Serviços de Terceiros - Pessoa Jurídica						10.000,00	10.000,00	10.000,00	10.000,00	10.000,00
	Despesas de Exercícios Anteriores										
	<b>Total da Unidade Orçamentária</b>						<b>12.000,00</b>	<b>264.000,00</b>	<b>264.000,00</b>	<b>276.000,00</b>	<b>276.000,00</b>

Unidade Orçamentária: 22001 - Agência Municipal de Tecnologia da Informação e Comunicação		Não Orçamentária		Operação Especial		Projetos		Atividades		Total	
Código	Especificação										
19	Ciência e Tecnologia						156.000,00	156.000,00	156.000,00	156.000,00	156.000,00
19 122	Administração Geral						156.000,00	156.000,00	156.000,00	156.000,00	156.000,00
19 122 1901	GESTÃO DA AGÊNCIA MUNICIPAL DE TECNOLOGIA DA INFORMAÇÃO E COMUNICAÇÃO						156.000,00	156.000,00	156.000,00	156.000,00	156.000,00
19 122 1901 2.129	GESTÃO ADMINISTRATIVA DA AGÊNCIA MUNICIPAL DE TECNOLOGIA DA INFORMAÇÃO E COMUNICAÇÃO						156.000,00	156.000,00	156.000,00	156.000,00	156.000,00
	Vencimentos e Variações Fixas - Pessoal Civil						120.000,00	120.000,00	120.000,00	120.000,00	120.000,00
	Débitos - Civil						12.000,00	12.000,00	12.000,00	12.000,00	12.000,00
	Material de Consumo						12.000,00	12.000,00	12.000,00	12.000,00	12.000,00
	Outros Serviços de Terceiros - Pessoa Física						12.000,00	12.000,00	12.000,00	12.000,00	12.000,00
	<b>Total da Unidade Orçamentária</b>						<b>156.000,00</b>	<b>156.000,00</b>	<b>156.000,00</b>	<b>156.000,00</b>	<b>156.000,00</b>

Unidade Gestora: 16700 - Câmara Municipal de Vereadores de Vitória de Santo Antão		Unidade Orçamentária: 1001 - Câmara Municipal de Vereadores		Não Orçamentária		Operação Especial		Projetos		Atividades		Total	
Código	Especificação												
1	Legislativa						558.000,00	9.042.000,00	9.042.000,00	9.600.000,00	9.600.000,00	9.600.000,00	9.600.000,00
1 31	Ação Legislativa						558.000,00	9.042.000,00	9.042.000,00	9.600.000,00	9.600.000,00	9.600.000,00	9.600.000,00
1 31 101	GESTÃO ADMINISTRATIVA DA CÂMARA MUNICIPAL						558.000,00	9.042.000,00	9.042.000,00	9.600.000,00	9.600.000,00	9.600.000,00	9.600.000,00
1 31 101 1.45	CONSTRUÇÃO, REFORMA E/OU AMPLIAÇÃO DA ESTRUTURA FÍSICA DO PODER LEGISLATIVO						200.000,00			200.000,00	200.000,00	200.000,00	200.000,00
	Obras e Instalações						220.000,00			220.000,00	220.000,00	220.000,00	220.000,00
1 31 101 1.46	REEQUIPAMENTO DO PODER LEGISLATIVO						90.000,00			90.000,00	90.000,00	90.000,00	90.000,00
	Equipamentos e Material Permanente						90.000,00			90.000,00	90.000,00	90.000,00	90.000,00
1 31 101 1.47	AQUISIÇÃO DE VEÍCULOS PARA O PODER LEGISLATIVO						85.000,00			85.000,00	85.000,00	85.000,00	85.000,00
	Equipamentos e Material Permanente						85.000,00			85.000,00	85.000,00	85.000,00	85.000,00
	<b>Total da Unidade Gestora</b>						<b>5.083.180,20</b>	<b>15.411.000,00</b>	<b>145.290.340,05</b>	<b>165.784.520,25</b>	<b>165.784.520,25</b>	<b>165.784.520,25</b>	<b>165.784.520,25</b>



**Município de Vitória de Santo Antão**  
 Rua Rui Duarte de Almeida Cavalcante, 144 - Livramento - 55.502-270 - Vila de São Antônio, PE  
 CNPJ: 11.049.855/0001-23 Fone: (81) 3523 1217

Usuário: JoazeiroJoaquim

Chave de Autenticação  
1907-334445

Página  
17 de 30

**Anexo 6 da Lei Nº 4.320/64 - Programa de Trabalho**

Valores em R\$ - Período: Orçamento/2017

Unidade Orçamentária:	1001 - Câmara Municipal de Vereadores	Não Orçamentária	Operação Especial	Projetos	Atividades	Total
<b>Código</b>						
1 31 101 1.48	<b>Especificação</b> AQUISIÇÃO DE EQUIPAMENTOS E PROGRAMAS DE INFORMÁTICA PARA O PODER LEGISLATIVO			80.000,00		80.000,00
1 31 101 1.49	Equipamentos e Material Permanente			80.000,00		80.000,00
1 31 101 1.50	REEQUIPAMENTO DO SISTEMA DE CONTROLE INTERNO			30.000,00		30.000,00
1 31 101 1.50	Equipamentos e Material Permanente			30.000,00		30.000,00
1 31 101 1.51	AMORTIZAÇÃO DE DÉBITOS CONTRAÍDOS COM ÓRGÃOS PÚBLICOS			3.000,00		3.000,00
1 31 101 1.51	Princípio da Dívida Contratual Resgatada			3.000,00		3.000,00
1 31 101 1.51	AQUISIÇÃO DE MÓVEIS, MÁQUINAS E OUTROS EQUIPAMENTOS, INCLUSIVE EQUIPAMENTOS DE INFORMÁTICA - QUADRA DA CÂMARA MUNICIPAL DE VITÓRIA DE SANTO ANTÃO			70.000,00		70.000,00
1 31 101 2.99	Equipamentos e Material Permanente			70.000,00		70.000,00
1 31 101 2.99	DESPESAS COM SUBSÍDIOS DOS VEREADORES			3.000.000,00		3.000.000,00
1 31 101 2.100	Vencimentos e Vantagens Fixas - Pessoal Civ			3.000.000,00		3.000.000,00
1 31 101 2.100	GESTÃO ADMINISTRATIVA DO PODER LEGISLATIVO			3.432.000,00		3.432.000,00
1 31 101 2.100	Vencimentos e Vantagens Fixas - Pessoal Civil			3.000.000,00		3.000.000,00
1 31 101 2.100	Outras Despesas Variáveis - Pessoal Civil			10.000,00		10.000,00
1 31 101 2.100	Déficits - Civil			16.000,00		16.000,00
1 31 101 2.100	Material de Consumo			120.000,00		120.000,00
1 31 101 2.100	Outros Serviços de Terceiros - Pessoa Física			60.000,00		60.000,00
1 31 101 2.100	Outros Serviços de Terceiros - Pessoa Jurídica			220.000,00		220.000,00
1 31 101 2.100	Indenizações e Restituições			6.000,00		6.000,00
1 31 101 2.100	CONTRIBUIÇÕES PARA ÓRGÃOS PREVIDENCIÁRIOS			1.260.000,00		1.260.000,00
1 31 101 2.100	Obrigações Patronais			1.100.000,00		1.100.000,00
1 31 101 2.100	Contribuições Sindicais e Contribuintes			100.000,00		100.000,00
1 31 101 2.102	DESPESAS COM CERIMONIAL E EVENTOS DO PODER LEGISLATIVO			37.000,00		37.000,00
1 31 101 2.102	Material de Consumo			11.000,00		11.000,00
1 31 101 2.102	Outros Serviços de Terceiros - Pessoa Física			152.000,00		152.000,00
1 31 101 2.102	Outros Serviços de Terceiros - Pessoa Jurídica			15.000,00		15.000,00
1 31 101 2.102	Outros Serviços de Terceiros - Pessoa Física			11.000,00		11.000,00
1 31 101 2.104	VERBA INDENIZATÓRIA PELO EXERCÍCIO DA PRESIDÊNCIA DA CÂMARA			23.000,00		23.000,00
1 31 101 2.104	Indenizações e Restituições			23.000,00		23.000,00
1 31 101 2.105	MANUTENÇÃO DA PÁGINA ELETRÔNICA NA INTERNET E PORTAL DO CIDADÃO PARA DIVULGAÇÃO INSTITUCIONAL			7.000,00		7.000,00
1 31 101 2.105	Material de Consumo			8.000,00		8.000,00
1 31 101 2.105	Outros Serviços de Terceiros - Pessoa Física			8.000,00		8.000,00
1 31 101 2.105	Outros Serviços de Terceiros - Pessoa Jurídica			20.000,00		20.000,00
1 31 101 2.107	CONCESSÃO DE DIÁRIAS PARA OS VEREADORES DO PODER LEGISLATIVO			10.000,00		10.000,00
1 31 101 2.107	Déficits - Civil			10.000,00		10.000,00
1 31 101 2.108	DESPESAS COM PASSAGENS E LOCOMOÇÃO			12.000,00		12.000,00
1 31 101 2.108	Passagens e Despesas com Locomoção			6.000,00		6.000,00
1 31 101 2.108	PAGAMENTO DE DESPESAS E OBRIGAÇÕES VINDAS DE EXERCÍCIOS ANTERIORES			6.000,00		6.000,00
1 31 101 2.108	Despesas de Exercícios Anteriores			6.000,00		6.000,00
1 31 101 2.108	MODERNIZAÇÃO ADMINISTRATIVA E INFORMATIZAÇÃO			30.000,00		30.000,00
1 31 101 2.108	PROCESSOS DA CÂMARA DE			30.000,00		30.000,00

*[Handwritten mark]*



# Município de Vitória de Santo Antão

Rua Rua Dantas Demotônio Cavalcante, 144 - Laceramento - 55.502-420 - Vitória de Santo Antão/PE  
CEP: 55.502-420 Fone: (81) 3533.1217

Usuário: Joaykeloquim  
Chave de Autenticação: 082734445  
Página: 18 / 30

## Anexo 6 da Lei Nº 4.320/64 - Programa de Trabalho

Valores em R\$ - Período: Orçamento/2017

Unidade Orçamentária:	1001 - Câmara Municipal de Vereadores	Não Orçamentária	Operação Especial	Projetos	Atividades	Total
<b>Código</b>	<b>Especificação</b>					
1 31 101 2.109	VEREADORES					
	3.3.90.35 Serviços de Consultoria	20.000,00			30.000,00	
	3.3.90.36 Outros Serviços de Terceiros - Pessoa Física	30.000,00			30.000,00	
	3.3.90.39 Outros Serviços de Terceiros - Pessoa Jurídica	15.000,00			15.000,00	
1 31 101 2.110	VERBA DE GABINETE E/OU INDENIZAÇÃO PELO EXERCÍCIO PARLAMENTAR	15.000,00			15.000,00	
	3.3.90.30 Material de Consumo	24.000,00			24.000,00	
	3.3.90.35 Outros Serviços de Terceiros - Pessoa Física	6.000,00			6.000,00	
	3.3.90.36 Outros Serviços de Terceiros - Pessoa Física	6.000,00			6.000,00	
	3.3.90.39 Indenizações e Restituições	6.000,00			6.000,00	
1 31 101 2.111	TREINAMENTO, CAPACITAÇÃO E QUALIFICAÇÃO DE AGENTES PÚBLICOS DA CÂMARA	30.000,00			30.000,00	
	3.3.90.30 Material de Consumo	10.000,00			10.000,00	
	3.3.90.36 Outros Serviços de Terceiros - Pessoa Física	10.000,00			10.000,00	
	3.3.90.39 Outros Serviços de Terceiros - Pessoa Jurídica	10.000,00			10.000,00	
1 31 101 2.112	CONTRATAÇÃO DE CONSULTORIAS E ASSESSORIAS TÉCNICAS E JURÍDICAS	195.000,00			195.000,00	
	3.3.90.35 Serviços de Consultoria	195.000,00			195.000,00	
1 31 101 2.113	CREAÇÃO, ELABORAÇÃO E PRODUÇÃO JORNALÍSTICA DA CÂMARA MUNICIPAL, INCLUSIVE PARA DISTRIBUIÇÃO JUNTO À POPULAÇÃO	90.000,00			90.000,00	
	3.3.90.30 Material de Consumo	10.000,00			10.000,00	
	3.3.90.32 Material Bem ou Serviço para Distribuição Gratuita	30.000,00			30.000,00	
	3.3.90.36 Outros Serviços de Terceiros - Pessoa Física	20.000,00			20.000,00	
	3.3.90.39 Outros Serviços de Terceiros - Pessoa Jurídica	30.000,00			30.000,00	
1 31 101 2.114	GESTÃO ADMINISTRATIVA DO CONTROLE INTERNO DA CÂMARA DE VEREADORES	116.000,00			116.000,00	
	3.1.90.11 Vencimentos e Vantagens Fixas - Pessoal Civil	60.000,00			60.000,00	
	3.1.90.13 Obrigações Patronais	12.000,00			12.000,00	
	3.1.90.16 Outras Despesas Variáveis - Pessoal Civil	5.000,00			5.000,00	
	3.1.91.13 Obrigações Patronais	6.000,00			6.000,00	
	3.1.90.14 Material de Consumo	10.000,00			10.000,00	
	3.3.90.30 Outros Serviços de Terceiros - Pessoa Física	8.000,00			8.000,00	
	3.3.90.36 Outros Serviços de Terceiros - Pessoa Jurídica	10.000,00			10.000,00	
	3.3.90.39 Despesas com Emolumentos e/ou Decisões Judiciais	10.000,00			10.000,00	
	3.1.90.91 Sentenças Judiciais	5.000,00			5.000,00	
1 31 101 2.115	GESTÃO ADMINISTRATIVA DA OUVIDORIA DA CÂMARA MUNICIPAL DE VITÓRIA DE SANTO ANTÃO	571.000,00			571.000,00	
	3.1.90.11 Vencimentos e Vantagens Fixas - Pessoal Civil	400.000,00			400.000,00	
	3.1.90.13 Obrigações Patronais	70.000,00			70.000,00	
	3.1.90.16 Outras Despesas Variáveis - Pessoal Civil	10.000,00			10.000,00	
	3.1.91.13 Obrigações Patronais	11.000,00			11.000,00	
	3.1.90.14 Material de Consumo	10.000,00			10.000,00	
	3.3.90.30 Outros Serviços de Terceiros - Pessoa Física	15.000,00			15.000,00	
	3.3.90.36 Outros Serviços de Terceiros - Pessoa Jurídica	15.000,00			15.000,00	
	3.3.90.39 Outros Serviços de Terceiros - Pessoa Jurídica	40.000,00			40.000,00	

W



# Município de Vitória de Santo Antão

Rua Rua Doutor Demônio Cavalcante, 144 - Livramento - 55.902-110 - Vitória de Santo Antão/PE  
 CNPJ: 11.049.855/0001-23 Fone: (81) 3523.1217

Usuário: joayce@oasquim	Chave de Autenticação 1902-734-445	Página 19 / 30
-------------------------	---------------------------------------	-------------------

## Anexo 6 da Lei Nº 4.320/64 - Programa de Trabalho

Valores em R\$ - Período: Orçamento/2017

Unidade Orçamentária:	1001 - Câmara Municipal de Vereadores	Não Orçamentária	Operação Especial	Projetos	Atividades	Total
<b>Código</b>	<b>Especificação</b>	<b>Total da Unidade Orçamentária</b>	<b>Total da Unidade Gestora</b>			
		558.000,00	558.000,00	9.042.000,00	9.600.000,00	9.600.000,00

Unidade Orçamentária:	16700 - Instituto de Previdência dos Servidores Municipais de Vitória de Santo Antão - Fundo Fin	Não Orçamentária	Operação Especial	Projetos	Atividades	Total
<b>Código</b>	<b>Especificação</b>					
4	Administração		40.000,00	30.000,00	1.377.461,20	1.447.461,20
4 122	Administração Geral		40.000,00	30.000,00	1.377.461,20	1.447.461,20
4 122 901	GESTÃO ADMINISTRATIVA DO RPPS		40.000,00	30.000,00	1.377.461,20	1.447.461,20
4 122 901 0,99	AMORTIZAÇÃO DE DÍVIDA PÚBLICAS		40.000,00		40.000,00	40.000,00
	Principal da Dívida Contratual Resgatada		40.000,00		40.000,00	40.000,00
4 122 901 1,7	Execução de Obras, Aquisição de Imóveis, Móveis, Máquinas e Equipamentos Diversos - FUNDO FINANCEIRO			30.000,00		30.000,00
	Obras e Instalações			10.000,00		10.000,00
	Equipamentos e Material Permanente			10.000,00		10.000,00
	Aquisição de Imóveis			10.000,00		10.000,00
4 122 901 2,18	Gestão Administrativa do RPPS - FUNDO FINANCEIRO				1.352.461,20	1.352.461,20
	Contribuição por Tempo Determinado			10.000,00		10.000,00
	Vencimentos e Vantagens Fixas - Pessoal Civil			550.000,00		550.000,00
	Obrigações Patronais			130.000,00		130.000,00
	Obrigações Patronais			30.000,00		30.000,00
	Dívidas - Civil			10.000,00		10.000,00
	Material de Consumo			20.000,00		20.000,00
	Passagens e Despesas com Locomoção			10.000,00		10.000,00
	Serviços de Consultoria			110.041,20		110.041,20
	Outros Serviços de Terceiros - Pessoa Física			172.420,00		172.420,00
	Outros Serviços de Terceiros - Pessoa Jurídica			200.000,00		200.000,00
	Obrigações Tributárias e Contribuições			100.000,00		100.000,00
	Despesas de Exercícios Anteriores			10.000,00		10.000,00
4 122 901 2,133	Capacitação e Treinamento e Qualificação de Agentes Públicos Municipais do RPPS e do Fundo do Conselho Municipal				25.000,00	25.000,00
	Despesas - Civil				5.000,00	5.000,00
	Material de Consumo				5.000,00	5.000,00
	Passagens e Despesas com Locomoção				5.000,00	5.000,00
	Outros Serviços de Terceiros - Pessoa Física				5.000,00	5.000,00
	Outros Serviços de Terceiros - Pessoa Jurídica				5.000,00	5.000,00
9	Previdência Social				26.112.538,80	26.112.538,80
9 272	Previdência do Regime Estatutário				26.112.538,80	26.112.538,80
9 272 902	MANUTENÇÃO DAS ATIVIDADES PREVIDENCIÁRIAS DO RPPS				26.112.538,80	26.112.538,80
9 272 902 2,20	Manutenção das Atividades Previdenciárias - FUNDO FINANCEIRO				26.102.580,00	26.102.580,00
	Aposentadorias do RPPS, Reserva Remunerada e Reformas dos Militares				24.000.000,00	24.000.000,00
	Pensões do RPPS e do Militar				2.000.000,00	2.000.000,00
	Outros Benefícios Previdenciários do servidor ou do militar				92.580,00	92.580,00
	Despesas de Exercícios Anteriores				10.000,00	10.000,00



Usuário: jayceolcaquim	Chave de Autenticação 1082-734-445	Página 20 / 39
------------------------	---------------------------------------	-------------------

**Anexo 6 da Lei Nº 4.320/64 - Programa de Trabalho**

Valores em R\$ - Período: Orcamento/2017

**Unidade Orçamentária: 19001 - Instituto Municipal de Previdência Própria**

Código	Especificação	Não Orçamentária	Operação Especial	Projetos	Atividades	Total
9 272 902 2.138	Compensação Financeira entre Regimes RPPS/RGPPS				9.958,80	9.958,80
	Distribuição Constitucional ou Legal de Receitas				9.958,80	9.958,80
28	Encargos Especiais				40.000,00	40.000,00
28 846 902	Outros Encargos Especiais				40.000,00	40.000,00
28 846 902 2.22	MANUTENÇÃO DAS ATIVIDADES PREVIDENCIÁRIAS DO RPPS				40.000,00	40.000,00
	Indenizações e Restituições - FUNDO FINANCEIRO				20.000,00	20.000,00
	Indenizações e Restituições				10.000,00	10.000,00
	3.1.90.93				10.000,00	10.000,00
	Indenizações e Restituições				20.000,00	20.000,00
28 846 902 2.23	Precatórios e Sentenças Judiciais - FUNDO FINANCEIRO				10.000,00	10.000,00
	Sentenças Judiciais				10.000,00	10.000,00
	3.1.90.91				10.000,00	10.000,00
	Sentenças Judiciais				10.000,00	10.000,00
	3.3.90.91				10.000,00	10.000,00
	Sentenças Judiciais				10.000,00	10.000,00
	<b>Total da Unidade Orçamentária</b>	<b>40.000,00</b>	<b>0,00</b>	<b>30.000,00</b>	<b>27.530.000,00</b>	<b>27.600.000,00</b>
	<b>Total da Unidade Gestora</b>	<b>40.000,00</b>	<b>0,00</b>	<b>30.000,00</b>	<b>27.530.000,00</b>	<b>27.600.000,00</b>

**Unidade Orçamentária: 16700 - Fundo Municipal de Saúde de Vitória de Santo Antão**

Código	Especificação	Não Orçamentária	Operação Especial	Projetos	Atividades	Total
10	Saúde				42.000,00	42.000,00
10 122	Administração Geral				42.000,00	42.000,00
10 122 1005	GESTÃO ADMINISTRATIVA DA SAÚDE				42.000,00	42.000,00
10 122 1005 2.90	MANUTENÇÃO DA SECRETARIA DE SAÚDE				42.000,00	42.000,00
	Manutenção de Consumo				14.000,00	14.000,00
	3.3.90.30				14.000,00	14.000,00
	Outros Serviços de Terceiros - Pessoa Física				14.000,00	14.000,00
	3.1.90.36				14.000,00	14.000,00
	Outros Serviços de Terceiros - Pessoa Jurídica				14.000,00	14.000,00
	3.3.90.39				14.000,00	14.000,00
	<b>Total da Unidade Orçamentária</b>	<b>0,00</b>	<b>0,00</b>	<b>0,00</b>	<b>42.000,00</b>	<b>42.000,00</b>

**Unidade Orçamentária: 10002 - Fundo Municipal de Saúde**

Código	Especificação	Não Orçamentária	Operação Especial	Projetos	Atividades	Total
10	Saúde				8.748.090,00	8.748.090,00
10 122	Administração Geral				342.000,00	342.000,00
10 122 1005	GESTÃO ADMINISTRATIVA DA SAÚDE				342.000,00	342.000,00
10 122 1005 1.38	AMPLIAÇÃO DA ESTRUTURA FÍSICA DA SAÚDE				28.000,00	28.000,00
	Obras e Instalações				14.000,00	14.000,00
	4.4.90.51				14.000,00	14.000,00
	Aquisição de Imóveis				14.000,00	14.000,00
	4.4.90.61				14.000,00	14.000,00
10 122 1005 1.39	AQUISIÇÃO DE EQUIPAMENTOS PARA SAÚDE E GESTÃO DO SUS				314.000,00	314.000,00
	Equipamentos e Material Permanente				314.000,00	314.000,00
	4.4.90.52				314.000,00	314.000,00
10 122 1005 2.91	GESTÃO ADMINISTRATIVA DA SAÚDE E QUALIFICAÇÃO DA GESTÃO DO SUS				6.189.090,00	6.189.090,00
	Contratação por Tempo Determinado				2.000.000,00	2.000.000,00
	3.1.90.04				2.000.000,00	2.000.000,00
	Vencimentos e Vantagens Fixas - Pessoal Civil				1.500.000,00	1.500.000,00
	3.1.90.11				1.500.000,00	1.500.000,00
	Obrigações Patronais				1.000.000,00	1.000.000,00
	3.1.90.13				1.000.000,00	1.000.000,00
	Outros Despesas Variáveis - Pessoal Civil				14.000,00	14.000,00
	3.1.90.16				14.000,00	14.000,00
	Despesas de Exercícios Anteriores				14.000,00	14.000,00
	3.1.90.92				14.000,00	14.000,00
	Resarcimento de Despesas de Pessoal Requisitado				14.000,00	14.000,00
	3.1.90.96				14.000,00	14.000,00
	Obrigações Patronais				300.000,00	300.000,00
	3.1.91.13				300.000,00	300.000,00

*N*





**Anexo 6 da Lei No 4.320/64 - Programa de Trabalho**

Usuário: Joazeboaquim	Chave de Autenticação: 10827394445	Página: 21 de 30
-----------------------	------------------------------------	------------------

Valores em R\$ - Período: Orçamento/2017

Unidade Orçamentária: 10002 - Fundo Municipal de Saúde	Código	Especificação	Não Orçamentária	Operação Especial	Projetos	Atividades	Total
	10 302 1002	3.3.90.14				210.000,00	210.000,00
		Divers - Civil					
		3.3.90.30				14.990,00	14.990,00
		Material de Consumo					
		3.3.90.34				75.000,00	75.000,00
		Outros Despesas de Pessoal decorrentes de Contratos de Terceirização					
		3.3.90.35				90.000,00	90.000,00
		Serviços de Consultoria					
		3.3.90.36				610.000,00	610.000,00
		Outros Serviços de Terceiros - Pessoa Física					
		3.3.90.39				200.000,00	200.000,00
		Outros Serviços de Terceiros - Pessoa Jurídica					
		3.3.90.47				20.000,00	20.000,00
		Obrigações Trabalhistas e Contribuições					
		3.3.90.92				80.000,00	80.000,00
		Despesas de Exercícios Anteriores					
	10 122 1006	3.3.20.14				20.000,00	20.000,00
		Divers - Civil					
		3.3.90.30				20.000,00	20.000,00
		Material de Consumo					
		3.3.90.36				20.000,00	20.000,00
		Outros Serviços de Terceiros - Pessoa Física					
		3.3.90.39				20.000,00	20.000,00
		Outros Serviços de Terceiros - Pessoa Jurídica					
	10 122 1007	3.3.90.48				400.000,00	400.000,00
		3.3.90.92				400.000,00	400.000,00
		Despesas de Exercícios Anteriores					
	10 301 1001	4.4.90.51				20.565.974,90	20.565.974,90
		Equipamentos e Material Permanente					
		4.4.90.52				64.000,00	64.000,00
		Equipamentos e Material Permanente					
		3.1.90.04				8.300.000,00	8.300.000,00
		Contratação por Tempo Determinado					
		3.1.90.11				6.200.000,00	6.200.000,00
		Verenimentos e Veraguens Fixas - Pessoal Civil					
		3.1.90.13				2.518.000,00	2.518.000,00
		Obrigações Patronais					
		3.1.90.16				24.000,00	24.000,00
		Outros Despesas Variáveis - Pessoal Civil					
		3.1.90.92				508.000,00	508.000,00
		Despesas de Exercícios Anteriores					
		3.1.91.13				24.000,00	24.000,00
		Obrigações Patronais					
		3.3.90.14				24.000,00	24.000,00
		Divers - Civil					
		3.3.90.30				24.000,00	24.000,00
		Material de Consumo					
		3.3.90.32				21.100.000,00	21.100.000,00
		Material Bem ou Serviço para Distribuição Gratuita					
		3.3.90.36				24.000,00	24.000,00
		Outros Serviços de Terceiros - Pessoa Física					
		3.3.90.39				70.000,00	70.000,00
		Outros Serviços de Terceiros - Pessoa Jurídica					
		3.3.90.92				449.974,90	449.974,90
		Despesas de Exercícios Anteriores					
	10 302 1002	4.4.90.51				5.212.000,00	5.212.000,00
		Equipamentos e Material Permanente					
		4.4.90.52				212.000,00	212.000,00
		Equipamentos e Material Permanente					
		3.1.90.04				36.902.000,00	36.902.000,00
		Contratação por Tempo Determinado					
		3.1.90.04				4.500.000,00	4.500.000,00
		Contratação por Tempo Determinado					



# Município de Vitória de Santo Antão

Rua Rua Doutor Despeças Cavalcanti, 144 - Larapimento - 55.602-420 - Vitória de Santo Antão/PE  
 CNPJ: 11.049.855/0001-23 Fone: (81) 3523 1217

Usuário: Joaze/Joazequim	Chave de Autenticação 1082-33-445	Página 22 / 30
--------------------------	--------------------------------------	-------------------

## Anexo 6 da Lei No 4.320/64 - Programa de Trabalho

Valores em R\$ - Período: Orçamento/2017

Código	Unidade Orçamentária: 10002 - Fundo Municipal de Saúde	Especificação	Não Orçamentária	Operação Especial	Projetos	Atividades	Total
10 303 1003 1.42	4.4.90.52	Equipamentos e Material Permanente			12.000,00	2.742.000,00	2.754.000,00
10 303 1003 1.42	3.3.90.30	Material de Consumo			12.000,00	2.742.000,00	2.754.000,00
10 303 1003 1.42	3.3.90.32	Material Bem ou Serviço para Distribuição Gratuita			12.000,00	2.742.000,00	2.754.000,00
10 303 1003 1.42	3.3.90.35	Outros Serviços de Terceiros - Pessoa Física			12.000,00	2.742.000,00	2.754.000,00
10 303 1003 1.42	3.3.90.39	Outros Serviços de Terceiros - Pessoa Jurídica			12.000,00	2.742.000,00	2.754.000,00
10 303 1003 1.42	3.3.90.48	Outros Análises Financeiras: 3 Reservas Fiscais			12.000,00	2.742.000,00	2.754.000,00
10 303 1003 1.42	3.3.90.52	Despesas de Exercícios Anteriores			12.000,00	2.742.000,00	2.754.000,00
10 303 1003 1.42	3.1.90.11	Obrigações Patronais			24.000,00	24.000,00	48.000,00
10 303 1003 1.42	3.1.90.16	Outras Despesas Variáveis - Pessoal Civil			24.000,00	24.000,00	48.000,00
10 303 1003 1.42	3.1.90.92	Despesas de Exercícios Anteriores			362.000,00	362.000,00	724.000,00
10 303 1003 1.42	3.1.91.13	Obrigações Patronais			24.000,00	24.000,00	48.000,00
10 303 1003 1.42	3.3.90.14	Despesas - Civil			2.090.000,00	2.090.000,00	4.180.000,00
10 303 1003 1.42	3.3.90.30	Material de Consumo			24.000,00	24.000,00	48.000,00
10 303 1003 1.42	3.3.90.32	Material Bem ou Serviço para Distribuição Gratuita			170.000,00	170.000,00	340.000,00
10 303 1003 1.42	3.3.90.35	Outros Serviços de Terceiros - Pessoa Física			20.000.000,00	20.000.000,00	40.000.000,00
10 303 1003 1.42	3.3.90.39	Outros Serviços de Terceiros - Pessoa Jurídica			252.000,00	252.000,00	504.000,00
10 303 1003 1.42	3.3.90.48	Outros Análises Financeiras: 3 Reservas Fiscais			2.812.000,00	2.812.000,00	5.624.000,00
10 303 1003 1.42	3.3.90.52	Despesas de Exercícios Anteriores			12.000,00	12.000,00	24.000,00
10 303 1003 1.42	3.1.90.11	Obrigações Patronais			24.000,00	24.000,00	48.000,00
10 303 1003 1.42	3.1.90.16	Outras Despesas Variáveis - Pessoal Civil			24.000,00	24.000,00	48.000,00
10 303 1003 1.42	3.1.90.92	Despesas de Exercícios Anteriores			362.000,00	362.000,00	724.000,00
10 303 1003 1.42	3.1.91.13	Obrigações Patronais			24.000,00	24.000,00	48.000,00
10 303 1003 1.42	3.3.90.14	Despesas - Civil			2.090.000,00	2.090.000,00	4.180.000,00
10 303 1003 1.42	3.3.90.30	Material de Consumo			24.000,00	24.000,00	48.000,00
10 303 1003 1.42	3.3.90.32	Material Bem ou Serviço para Distribuição Gratuita			170.000,00	170.000,00	340.000,00
10 303 1003 1.42	3.3.90.35	Outros Serviços de Terceiros - Pessoa Física			20.000.000,00	20.000.000,00	40.000.000,00
10 303 1003 1.42	3.3.90.39	Outros Serviços de Terceiros - Pessoa Jurídica			252.000,00	252.000,00	504.000,00
10 303 1003 1.42	3.3.90.48	Outros Análises Financeiras: 3 Reservas Fiscais			2.812.000,00	2.812.000,00	5.624.000,00
10 303 1003 1.42	3.3.90.52	Despesas de Exercícios Anteriores			12.000,00	12.000,00	24.000,00
10 304 1004 1.43	4.4.90.52	Equipamentos e Material Permanente			28.000,00	1.067.000,00	1.095.000,00
10 304 1004 1.43	3.3.90.30	Material de Consumo			28.000,00	1.067.000,00	1.095.000,00
10 304 1004 1.43	3.3.90.32	Material Bem ou Serviço para Distribuição Gratuita			28.000,00	1.067.000,00	1.095.000,00
10 304 1004 1.43	3.3.90.35	Outros Serviços de Terceiros - Pessoa Física			28.000,00	1.067.000,00	1.095.000,00
10 304 1004 1.43	3.3.90.39	Outros Serviços de Terceiros - Pessoa Jurídica			28.000,00	1.067.000,00	1.095.000,00
10 304 1004 2.96	4.4.90.52	Equipamentos e Material Permanente			28.000,00	1.067.000,00	1.095.000,00
10 304 1004 2.96	3.3.90.30	Material de Consumo			28.000,00	1.067.000,00	1.095.000,00
10 304 1004 2.96	3.3.90.32	Material Bem ou Serviço para Distribuição Gratuita			28.000,00	1.067.000,00	1.095.000,00
10 304 1004 2.96	3.3.90.35	Outros Serviços de Terceiros - Pessoa Física			28.000,00	1.067.000,00	1.095.000,00
10 304 1004 2.96	3.3.90.39	Outros Serviços de Terceiros - Pessoa Jurídica			28.000,00	1.067.000,00	1.095.000,00
10 305 1004 1.44	4.4.90.52	Equipamentos e Material Permanente			40.000,00	3.149.000,00	3.189.000,00
10 305 1004 1.44	3.3.90.30	Material de Consumo			40.000,00	3.149.000,00	3.189.000,00
10 305 1004 1.44	3.3.90.32	Material Bem ou Serviço para Distribuição Gratuita			40.000,00	3.149.000,00	3.189.000,00
10 305 1004 1.44	3.3.90.35	Outros Serviços de Terceiros - Pessoa Física			40.000,00	3.149.000,00	3.189.000,00
10 305 1004 1.44	3.3.90.39	Outros Serviços de Terceiros - Pessoa Jurídica			40.000,00	3.149.000,00	3.189.000,00
10 305 1004 2.97	4.4.90.52	Equipamentos e Material Permanente			40.000,00	3.149.000,00	3.189.000,00
10 305 1004 2.97	3.3.90.30	Material de Consumo			40.000,00	3.149.000,00	3.189.000,00
10 305 1004 2.97	3.3.90.32	Material Bem ou Serviço para Distribuição Gratuita			40.000,00	3.149.000,00	3.189.000,00
10 305 1004 2.97	3.3.90.35	Outros Serviços de Terceiros - Pessoa Física			40.000,00	3.149.000,00	3.189.000,00
10 305 1004 2.97	3.3.90.39	Outros Serviços de Terceiros - Pessoa Jurídica			40.000,00	3.149.000,00	3.189.000,00
10 305 1004 2.97	3.1.90.04	Contratação por Tempo Determinado			1.900.000,00	1.900.000,00	3.800.000,00
10 305 1004 2.97	3.1.90.11	Outras Despesas Variáveis - Pessoal Civil			112.000,00	112.000,00	224.000,00
10 305 1004 2.97	3.1.90.13	Obrigações Patronais			24.000,00	24.000,00	48.000,00
10 305 1004 2.97	3.1.90.16	Outras Despesas Variáveis - Pessoal Civil			24.000,00	24.000,00	48.000,00

**Anexo 6 da Lei No 4.320/64 - Programa de Trabalho**

Valores em R\$ - Período: Orçamento/2017

Usuário: joayce@joaquim	Chave de Autenticação 10827734-445	Página 23 / 30
-------------------------	---------------------------------------	-------------------

Código	Especificação	Não Orçamentária	Operação Especial	Projetos	Atividades	Total
10 305 1088	Despesas de Exercícios Anteriores				24.000,00	24.000,00
10 305 1008 1.63	Obrigações Patrimoniais				292.000,00	292.000,00
	Diversas - Civil				28.000,00	28.000,00
	Material de Consumo				235.000,00	235.000,00
	Outros Serviços de Terceiros - Pessoa Física				28.000,00	28.000,00
	Outros Serviços de Terceiros - Pessoa Jurídica				28.000,00	28.000,00
	Despesas de Exercícios Anteriores				28.000,00	28.000,00
10 305 1008 1.63	PNI - PROGRAMA NACIONAL DE IMUNIZAÇÃO			250.000,00		250.000,00
	Execução de obras - Construção, reforma e /ou ampliação - PNI - Programa Nacional de Imunização			250.000,00		250.000,00
	Obras e Instalações			250.000,00		250.000,00
10 306 1005	Alimentação e Nutrição				200.000,00	200.000,00
10 306 1005 2.98	GESTÃO ADMINISTRATIVA DA SAÚDE				200.000,00	200.000,00
	MANUTENÇÃO DAS AÇÕES DE ALIMENTAÇÃO E NUTRIÇÃO				200.000,00	200.000,00
	Material, Bem ou Serviço para Distribuição Gratuita				200.000,00	200.000,00
28 846 1005	Encargos Especiais				1.237.000,00	1.237.000,00
28 846 1005 0.5	Outros Encargos Especiais				1.237.000,00	1.237.000,00
	GESTÃO ADMINISTRATIVA DA SAÚDE				1.237.000,00	1.237.000,00
	INDENIZACÕES E RESTITUIÇÕES DIVERSAS				28.000,00	28.000,00
	Indenizações e Restituições				28.000,00	28.000,00
28 846 1005 0.6	AMORTIZAÇÃO DE DIVIDAS PUBLICAS				1.209.000,00	1.209.000,00
	Juros sobre a Dívida por Contrato				14.000,00	14.000,00
	Juros sobre a Dívida por Contrato				10.000,00	10.000,00
	Princípio da Dívida Contratual Resgatada				1.171.000,00	1.171.000,00
	Princípio da Dívida Contratual Resgatada				14.000,00	14.000,00
	Total da Unidade Orçamentária	1.237.000,00	8.748.000,00	71.284.974,90	81.279.974,90	81.279.974,90
	Total da Unidade Gestora	1.237.000,00	8.748.000,00	71.336.974,90	81.331.974,90	81.331.974,90

Código	Especificação	Não Orçamentária	Operação Especial	Projetos	Atividades	Total
4 122	Administração				28.760,00	28.760,00
4 122 901	Administração Geral				28.760,00	28.760,00
4 122 901 2.19	GESTÃO ADMINISTRATIVA DO RPPS				28.760,00	28.760,00
	Gestão Administrativa do RPPS - FUNDO PREVIDENCIÁRIO				28.760,00	28.760,00
	Material de Consumo				16.000,00	16.000,00
	Outros Serviços de Terceiros - Pessoa Física				10.000,00	10.000,00
	Outros Serviços de Terceiros - Pessoa Jurídica				8.760,00	8.760,00
9 272	Previdência Social				2.651.240,00	2.651.240,00
9 272 902	Previdência do Regime Estatutário				2.651.240,00	2.651.240,00
9 272 902 2.21	MANUTENÇÃO DAS ATIVIDADES PREVIDENCIÁRIAS DO RPPS				2.651.240,00	2.651.240,00
	MANUTENÇÃO DAS ATIVIDADES PREVIDENCIÁRIAS - FUNDO PREVIDENCIÁRIO				2.651.240,00	2.651.240,00
	Aposentadorias do RPPS, Reserva Remunerada e Reformas dos Militares				2.000.000,00	2.000.000,00
	Pensões do RPPS e do Militar				500.000,00	500.000,00

**Anexo 6 da Lei Nº 4.320/64 - Programa de Trabalho**

Valores em R\$ - Período: Orçamento/ 2017

Unidade Orçamentária: 26001 - Instituto de Previdência dos Servidores Municipais de Vitória de Santo Antão - Fundo PREV		Não Orçamentária		Operação Especial		Projetos		Atividades		Total	
Código	Especificação										
99	3.1.90.05	Outros Benefícios Previdenciários do servidor ou do militar						106.000,00			106.000,00
	3.1.90.92	Despesas de Exercícios Anteriores						51.240,00			51.240,00
99		Reserva de Contingência						4.520.000,00			4.520.000,00
99	999	Reserva de Contingência						4.520.000,00			4.520.000,00
99	999	RESERVA DE CONTINGENCIA						4.520.000,00			4.520.000,00
99	999	Reserva do RPPS - FUNDO PREVIDENCIÁRIO						4.520.000,00			4.520.000,00
	9.9.99.99	A Classificar						4.520.000,00			4.520.000,00
		<b>Total da Unidade Orçamentária</b>						<b>7.200.000,00</b>			<b>7.200.000,00</b>
		<b>Total da Unidade Gestora</b>						<b>7.200.000,00</b>			<b>7.200.000,00</b>

Unidade Orçamentária: 16700 - Fundo Municipal de Assistência Social de Vitória de Santo Antão		Não Orçamentária		Operação Especial		Projetos		Atividades		Total	
Código	Especificação										
8		Assistência Social						40.000,00			40.000,00
8	122	Administração Geral						40.000,00			40.000,00
8	122	GESTÃO DA SECRETARIA MUNICIPAL DE AÇÃO SOCIAL						40.000,00			40.000,00
8	122	Aquisição de móveis, máquinas, veículos e equipamentos diversos - Secretaria Municipal de Ação Social						40.000,00			40.000,00
	4.4.90.52	Equipamentos e Material Permanente						40.000,00			40.000,00
8	122	Gestão Administrativa da Secretaria Municipal de Ação Social						3.323.000,00			3.323.000,00
	3.1.90.01	Aposentadorias do RPPS, Reserva Remunerada e Reformas dos Militares						6.300,00			6.300,00
	3.1.90.03	Pensões do RPPS e do militar						32.000,00			32.000,00
	3.1.90.05	Outros Benefícios Previdenciários do servidor ou do militar						1.134.000,00			1.134.000,00
	3.1.90.11	Vencimentos e Vantagens Fixas - Pessoal Civil						760.000,00			760.000,00
	3.1.90.13	Obrigações Patronais						41.000,00			41.000,00
	3.1.91.13	Obrigações Patronais						12.000,00			12.000,00
	3.3.50.43	Subvenções Sociais						31.000,00			31.000,00
	3.3.50.08	Outros Benefícios Assistenciais						56.000,00			56.000,00
	3.3.90.14	Diversos - OMI						259.000,00			259.000,00
	3.3.90.30	Material de Consumo						60.000,00			60.000,00
	3.3.90.35	Serviços de Consultoria						119.000,00			119.000,00
	3.3.90.36	Outros Serviços de Terceiros - Pessoa Física						645.000,00			645.000,00
	3.3.90.39	Outros Serviços de Terceiros - Pessoa Jurídica						167.000,00			167.000,00
	3.3.90.47	Obrigações Tributárias e Contributivas						25.000,00			25.000,00
	3.3.90.92	Despesas de Exercícios Anteriores						20.000,00			20.000,00
	3.3.90.93	Indenizações e Restituições						20.000,00			20.000,00
		<b>Total da Unidade Orçamentária</b>						<b>40.000,00</b>			<b>40.000,00</b>
		<b>Total da Unidade Orçamentária</b>						<b>3.323.000,00</b>			<b>3.363.000,00</b>

Unidade Orçamentária: 12002 - Fundo Municipal de Ação Social		Não Orçamentária		Operação Especial		Projetos		Atividades		Total	
Código	Especificação										
8		Assistência Social						246.000,00			246.000,00
8	123	Administração Financeira						7.894.504,85			8.140.504,85
8	123	APOIO A INSTITUIÇÕES SEM FINS LUCRATIVOS						432.000,00			432.000,00
8	123	Apoio a Instituições sem fins lucrativos						432.000,00			432.000,00
	3.3.50.41	Contribuições						22.000,00			22.000,00
		<b>Total da Unidade Orçamentária</b>						<b>246.000,00</b>			<b>246.000,00</b>
		<b>Total da Unidade Orçamentária</b>						<b>7.894.504,85</b>			<b>8.140.504,85</b>

Usuário: joayce/oaquim	Chave de Autenticação 1082-733-445	Página 257/30
------------------------	---------------------------------------	------------------

**Anexo 6 da Lei No 4.320/64 - Programa de Trabalho**

Valores em R\$ - Período: Orçamento/2017

Unidade Orçamentária: 12002 - Fundo Municipal de Ação Social	Código	Especificação	Não Orçamentária	Operação Especial	Projetos	Atividades	Total
8 243	3.3.90.43	Subvenções Sociais			138.000,00	3.014.000,00	3.152.000,00
8 243 807		Assistência à Criança e ao Adolescente			72.000,00	575.000,00	647.000,00
8 243 807 1.3		PROTEÇÃO SOCIAL DE ALTA COMPLEXIDADE			62.000,00		62.000,00
		Proteção Social de Alta Complexidade			50.000,00		50.000,00
		Cêrvo e Insalcações			12.000,00		12.000,00
8 243 807 1.65	4.4.90.52	Equipamentos e Material Permanente			10.000,00		10.000,00
		Aquisição de Móveis, Maquinari e Equipamentos Diversos - CENTRO POP - Vitória de Santo Antão					
		Ação			10.000,00		10.000,00
		Equipamentos e Material Permanente					
8 243 807 2.5	4.4.90.52	Equipamentos e Material Permanente				338.000,00	338.000,00
		Proteção Social de Alta Complexidade (Albergue, Casa Lar, Abrigo, Casa de Passagem)				6.000,00	6.000,00
		Contratação por Tempo Determinado				200.000,00	200.000,00
		Subvenções Sociais				70.000,00	70.000,00
		Material de Consumo				5.000,00	5.000,00
		Material Bem ou Serviço para Distribuição Gratuita				30.000,00	30.000,00
		Outros Serviços de Terceiros - Pessoa Física				20.000,00	20.000,00
		Outros Serviços de Terceiros - Pessoa Jurídica				5.000,00	5.000,00
		Outros Análises Financeiras a Pessoas Físicas				6.000,00	6.000,00
8 243 807 2.134	3.1.90.04	Material de Consumo				237.000,00	237.000,00
		Manutenção das Ações Vinculadas ao CENTRO POP - Vitória de Santo Antão				200.000,00	200.000,00
		Contratação por Tempo Determinado				11.000,00	11.000,00
		Material de Consumo				15.000,00	15.000,00
		Outros Serviços de Terceiros - Pessoa Física				11.000,00	11.000,00
		Outros Serviços de Terceiros - Pessoa Jurídica				11.000,00	11.000,00
8 243 809		GESTÃO ADMINISTRATIVA DO SUAS			65.000,00	653.000,00	719.000,00
8 243 809 1.66		Aquisição de Móveis, Maquinari e Equipamentos Diversos - SCFV - Serviço de Convivência e Fortalecimento de Vínculo			65.000,00		66.000,00
		Equipamentos e Material Permanente			33.000,00		33.000,00
		Cêrvo e Insalcações			33.000,00		33.000,00
8 243 809 2.14		Gestão Administrativa do SUAS - PAC I				178.000,00	178.000,00
		Equipamentos e Material Permanente				36.000,00	36.000,00
		Contratação por Tempo Determinado				35.000,00	35.000,00
		Venimentos e Vantagens Fixas - Pessoa Civil				34.000,00	34.000,00
		Material de Consumo				36.000,00	36.000,00
		Outros Serviços de Terceiros - Pessoa Física				36.000,00	36.000,00
		Outros Serviços de Terceiros - Pessoa Jurídica				36.000,00	36.000,00
8 243 809 2.16		Gestão Administrativa do SUAS - BPC				48.000,00	48.000,00
		Material de Consumo				12.000,00	12.000,00
		Material Bem ou Serviço para Distribuição Gratuita				12.000,00	12.000,00
		Outros Serviços de Terceiros - Pessoa Física				12.000,00	12.000,00
		Outros Serviços de Terceiros - Pessoa Jurídica				12.000,00	12.000,00
8 243 809 2.135		Manutenção das Ações Vinculadas ao SCFV - Serviço de Convivência e Fortalecimento de Vínculo				427.000,00	427.000,00
		Contratação por Tempo Determinado				326.000,00	326.000,00
		Material de Consumo				33.000,00	33.000,00
		Outros Serviços de Terceiros - Pessoa Física				35.000,00	35.000,00
		Outros Serviços de Terceiros - Pessoa Jurídica				33.000,00	33.000,00



**Município de Vitória de Santo Antão**

Rua Rua Doutor Damasceno Cavalcante, 144 - Laranjeiro - 55.502-440 - Vitória de Santo Antão - PE  
 CNPJ: 11.049.855/0001-23 Fone: (81) 3523.1217

Usuário: JoaoPedroLequim	Chave de Autenticação: 10802793e4e5	Página: 26 / 30
--------------------------	-------------------------------------	-----------------

**Anexo 6 da Lei Nº 4.320/64 - Programa de Trabalho**

Valores em R\$ - Período: Orçamento/2017

Código	Especificação	Projeto	Atividades	Total
8 243 811	APOIO AO CONSELHO TITULAR E AOS CONSELHOS DE AÇÃO SOCIAL		246.000,00	246.000,00
8 243 811 2.6	Apoio ao Conselho Tutelar e aos Conselhos de Assistência Social		246.000,00	246.000,00
	Contribuições		12.000,00	12.000,00
	Diversos - Civil		12.000,00	12.000,00
	Material de Consumo		112.000,00	112.000,00
	Outros Serviços de Terceiros - Pessoa Física		75.000,00	75.000,00
	Outros Serviços de Terceiros - Pessoa Jurídica		35.000,00	35.000,00
8 243 818	AÇÕES ESTRATÉGICAS DO PETI		1.540.000,00	1.540.000,00
8 243 818 2.140	Ações Estratégicas do PETI		1.540.000,00	1.540.000,00
	Contratação por Tempo Determinado		200.000,00	200.000,00
	Material de Consumo		374.000,00	374.000,00
	Outros Serviços de Terceiros - Pessoa Física		46.000,00	46.000,00
	Outros Serviços de Terceiros - Pessoa Jurídica		500.000,00	500.000,00
8 244	Assistência Comunitária		920.000,00	920.000,00
8 244 803	ATENÇÃO INTEGRAL À FAMÍLIA - PAIF		4.556.504,85	4.556.504,85
8 244 803 1.4	Atenção Integral à Família - PAIF		940.600,00	940.600,00
	Cursos e Instalações		12.000,00	12.000,00
	Equipamentos e Material Permanente		12.000,00	12.000,00
	Atenção Integral à Família - PAIF		940.600,00	940.600,00
	Contratação por Tempo Determinado		579.000,00	579.000,00
	Material de Consumo		32.600,00	32.600,00
	Material Bem ou Serviço para Distribuição Gratuita		6.000,00	6.000,00
	Outros Serviços de Terceiros - Pessoa Física		131.000,00	131.000,00
	Outros Serviços de Terceiros - Pessoa Jurídica		42.000,00	42.000,00
	Outros Ajuízes Financeiros a Pessoas Físicas		150.000,00	150.000,00
8 244 805	BOLSA FAMÍLIA - IGD - ÍNDICE DE GESTÃO DESCENTRALIZADA		1.513.000,00	1.513.000,00
8 244 805 1.5	Bolsa Família - IGD - Índice de Gestão Descentralizada		60.000,00	60.000,00
	Equipamentos e Material Permanente		60.000,00	60.000,00
8 244 805 2.8	Bolsa Família - IGD - Índice de Gestão Descentralizada		1.453.000,00	1.453.000,00
	Contratação por Tempo Determinado		813.000,00	813.000,00
	Material de Consumo		87.000,00	87.000,00
	Outros Serviços de Terceiros - Pessoa Física		382.000,00	382.000,00
	Outros Serviços de Terceiros - Pessoa Jurídica		171.000,00	171.000,00
	Outros Serviços de Terceiros - Pessoa Jurídica		338.000,00	338.000,00
	Diversos e Instalações		24.000,00	24.000,00
8 244 806	CENTRO DE REFERÊNCIA ESPECIALIZADO DE ASSISTÊNCIA SOCIAL - CREAS		12.000,00	12.000,00
8 244 806 1.6	Centro de Referência Especializado de Assistência Social - CREAS		12.000,00	12.000,00
	Equipamentos e Material Permanente		12.000,00	12.000,00
8 244 806 2.9	Centro de Referência Especializado de Assistência Social - CREAS		314.000,00	314.000,00
	Contratação por Tempo Determinado		207.000,00	207.000,00
	Material de Consumo		30.000,00	30.000,00
	Outros Serviços de Terceiros - Pessoa Física		47.000,00	47.000,00
	Outros Serviços de Terceiros - Pessoa Jurídica		30.000,00	30.000,00
8 244 808	ASSISTÊNCIA SOCIAL GERAL - BENEFÍCIO EVENTUAL		675.504,85	675.504,85

*[Handwritten signature]*



Usuário: JoaoRobson

Chave de Autenticação  
1082-7318-445

Página  
4 / 1730

**Anexo 6 da Lei Nº 4.320/64 - Programa de Trabalho**

Valores em R\$ - Período: Orçamento/2017

Unidade Orçamentária: 12002 - Fundo Municipal de Ação Social	Projeto	Atividades	Total						
8 244 808 2.10 Assistência Social Geral - Benefício Eventual	Especificação Cursos, Benefícios, Assessoria etc	3.3.90.08	6.000,00						
		3.3.90.30	6.000,00						
		3.3.90.32	581.000,00						
		3.3.90.36	6.300,00						
		3.3.90.39	70.000,00						
		3.3.90.48	6.504,85						
		12.000,00	12.000,00						
		12.000,00	12.000,00						
		12.000,00	12.000,00						
		6.000,00	6.000,00						
		6.000,00	6.000,00						
8 244 809 2.16 Gestão Administrativa do SUAS - BPC	Especificação Contratação por Tempo Determinado	3.1.90.04	12.000,00						
3.3.90.30		12.000,00							
3.3.90.32		6.000,00							
3.3.90.36		6.000,00							
3.3.90.39		6.000,00							
3.3.90.48		6.000,00							
12.000,00		12.000,00							
12.000,00		12.000,00							
6.000,00		6.000,00							
6.000,00		6.000,00							
6.000,00		6.000,00							
8 244 810 2.12 Assistência Emergencial às Vítimas de Calamidades	Especificação Material de Consumo	3.3.90.30	12.000,00						
3.3.90.32		6.000,00							
3.3.90.36		6.000,00							
3.3.90.39		6.000,00							
3.3.90.48		6.000,00							
12.000,00		12.000,00							
12.000,00		12.000,00							
6.000,00		6.000,00							
6.000,00		6.000,00							
6.000,00		6.000,00							
6.000,00		6.000,00							
8 244 813 2.13 SOPA PARA TODOS	Especificação Material de Consumo	3.3.90.30	743.000,00						
3.3.90.32		743.000,00							
3.3.90.36		12.000,00							
3.3.90.39		707.000,00							
3.3.90.48		12.000,00							
12.000,00		12.000,00							
12.000,00		12.000,00							
6.000,00		6.000,00							
6.000,00		6.000,00							
6.000,00		6.000,00							
6.000,00		6.000,00							
8 244 814 2.11 ACESSUAS	Especificação Contratação por Tempo Determinado	3.1.90.04	274.400,00						
3.3.90.30		274.400,00							
3.3.90.32		174.000,00							
3.3.90.36		20.000,00							
3.3.90.39		48.000,00							
3.3.90.48		22.400,00							
12.000,00		12.000,00							
12.000,00		12.000,00							
6.000,00		6.000,00							
6.000,00		6.000,00							
6.000,00		6.000,00							
<b>Total da Unidade Orçamentária</b>	<b>246.000,00</b>	<b>7.894.504,85</b>	<b>8.140.504,85</b>						
<b>Total da Unidade Gestora</b>	<b>286.000,00</b>	<b>11.217.504,85</b>	<b>11.503.504,85</b>						
<b>Unidade Gestora: 16701 - AMTVISA - Agência Municipal de Trânsito de Vitória de Santo Antão</b>									
<b>Unidade Orçamentária: 24001 - Agência Municipal de Trânsito</b>									
4 122 2603 Gestão da Agência Municipal de Trânsito	Especificação Administração Geral	Projeto	250.000,00						
		Atividades	1.150.000,00						
		Total	1.400.000,00						
		4 122 2603 CONSTRUÇÃO, REFORMA E/OU AMPLIAÇÃO, BEM COMO AQUISIÇÃO DE MÓVEIS, MÁQUINAS E EQUIPAMENTOS DIVERSOS - AGENCIA MUNICIPAL DE TRÂNSITO	Especificação Obras e Instalações	Projeto	250.000,00				
				Atividades	890.000,00				
				Total	1.140.000,00				
				4 122 2603 GESTÃO ADMINISTRATIVA DA AGENCIA MUNICIPAL DE TRÂNSITO	Especificação Equipamentos e Material Permanente	Projeto	50.000,00		
						Atividades	200.000,00		
						Total	250.000,00		
						4 122 2603 GESTÃO ADMINISTRATIVA DA AGENCIA MUNICIPAL DE TRÂNSITO	Especificação Verenizantes e Voluntários Fiscais - Pessoal Civil	Projeto	890.000,00
								Atividades	10.000,00
Total	900.000,00								
Projeto	200.000,00								
Atividades	890.000,00								
Total	1.090.000,00								



**Anexo 6 da Lei Nº 4.320/64 - Programa de Trabalho**

Valores em R\$ - Período: Orçamento/2017

**Unidade Orçamentária: 24001 - Agência Municipal de Trânsito**

Código	Especificação	Não Orçamentária	Operação Especial	Projetos	Atividades	Total
4 122 2605	3.1.90.113 Obrigações Patrocinadas			10.000,00	10.000,00	10.000,00
4 122 2605 2.126	3.1.90.114 Diárias - Civil			20.000,00	20.000,00	20.000,00
	3.1.90.30 Material de Consumo			200.000,00	200.000,00	200.000,00
	3.1.90.35 Serviços de Consultoria			50.000,00	50.000,00	50.000,00
	3.1.90.36 Outros Serviços de Terceiros - Pessoa Física			80.000,00	80.000,00	80.000,00
	3.1.90.39 Outros Serviços de Terceiros - Pessoa Jurídica			500.000,00	500.000,00	500.000,00
	3.1.90.92 Despesas de Exercícios Anteriores			10.000,00	10.000,00	10.000,00
	3.1.90.93 Indenizações e Restituições			10.000,00	10.000,00	10.000,00
4 122 2605	AGENTES DE TRÂNSITO E TRANSPORTE			260.000,00	260.000,00	260.000,00
4 122 2605 2.126	AGENTES DE TRÂNSITO E TRANSPORTE			260.000,00	260.000,00	260.000,00
	3.1.90.111 Vencimentos e Vantagens Fixas - Pessoal Civil			20.000,00	20.000,00	20.000,00
	3.1.90.114 Diárias - Civil			10.000,00	10.000,00	10.000,00
	3.1.90.30 Material de Consumo			120.000,00	120.000,00	120.000,00
	3.1.90.36 Outros Serviços de Terceiros - Pessoa Física			30.000,00	30.000,00	30.000,00
	3.1.90.39 Outros Serviços de Terceiros - Pessoa Jurídica			100.000,00	100.000,00	100.000,00
26 122	Transporte			60.000,00	60.000,00	60.000,00
26 122	Administração Geral			60.000,00	60.000,00	60.000,00
26 122 2603	GESTÃO DA AGÊNCIA MUNICIPAL DE TRÂNSITO			2.040.000,00	2.040.000,00	2.100.000,00
26 122 2603 2.127	NORMATIZAÇÃO E FISCALIZAÇÃO, BEM COMO GERIR AÇÕES REGULADORIAS DO			520.000,00	520.000,00	520.000,00
	TRANSPORTE COLETIVO URBANO			520.000,00	520.000,00	520.000,00
	3.1.90.30 Material de Consumo			20.000,00	20.000,00	20.000,00
	3.1.90.36 Outros Serviços de Terceiros - Pessoa Física			20.000,00	20.000,00	20.000,00
	3.1.90.39 Outros Serviços de Terceiros - Pessoa Jurídica			480.000,00	480.000,00	480.000,00
26 122 2604	CENTRAL DE VIDEOMONITORAMENTO			60.000,00	60.000,00	1.580.000,00
26 122 2604 1.58	IMPLANTAÇÃO E AQUISIÇÃO DE EQUIPAMENTOS PARA A CENTRAL DE			60.000,00	60.000,00	60.000,00
	VIDEOMONITORAMENTO			60.000,00	60.000,00	60.000,00
	4.4.90.52 Equipamentos e Material Permanente			60.000,00	60.000,00	60.000,00
26 122 2604 2.125	MANUTENÇÃO DAS ATIVIDADES VINCULADAS A CENTRAL DE VIDEOMONITORAMENTO			1.520.000,00	1.520.000,00	1.520.000,00
	3.1.90.36 Outros Serviços de Terceiros - Pessoa Física			20.000,00	20.000,00	20.000,00
	3.1.90.39 Outros Serviços de Terceiros - Pessoa Jurídica			1.500.000,00	1.500.000,00	1.500.000,00
	<b>Total da Unidade Orçamentária</b>			<b>310.000,00</b>	<b>3.190.000,00</b>	<b>3.500.000,00</b>
	<b>Total da Unidade Gestora</b>			<b>310.000,00</b>	<b>3.190.000,00</b>	<b>3.500.000,00</b>

**Unidade Gestora: 16701 - Agência Municipal de Meio Ambiente de Vitória de Santo Antão**

**Unidade Orçamentária: 23001 - Agência Municipal de Meio Ambiente**

Código	Especificação	Não Orçamentária	Operação Especial	Projetos	Atividades	Total
18 122	Gestão Ambiental			100.000,00	570.000,00	670.000,00
18 122 1801	Administração Geral			100.000,00	400.000,00	500.000,00
18 122 1801 1.8	AQUISIÇÃO DE MÓVEIS, MÁQUINAS, VEÍCULOS E EQUIPAMENTOS - AGÊNCIA MUNICIPAL			100.000,00	400.000,00	500.000,00
	DE MEIO AMBIENTE			100.000,00	400.000,00	500.000,00
	4.4.90.51 Obras e Instalações			50.000,00	20.000,00	50.000,00
	4.4.90.52 Equipamentos e Material Permanente			50.000,00	20.000,00	50.000,00
18 122 1801 2.24	GESTÃO ADMINISTRATIVA DA AGÊNCIA MUNICIPAL DE MEIO AMBIENTE			400.000,00	400.000,00	400.000,00
	Vencimentos e Vantagens Fixas - Pessoal Civil			30.000,00	30.000,00	30.000,00
	3.1.90.11			30.000,00	30.000,00	30.000,00





**Município de Vitória de Santo Antão**  
 Rua Rua Doutor Demétrio Cavalcante, 144 - Laranjeira - 55.502-420 - Vitória de Santo Antão/PE  
 CNPJ: 11.069.855/0001-23 Fone: (81) 3523.1212

Usuário: Maysalcolem	Chave de Autenticação: 1082-334-445	Página: 29 / 30
----------------------	-------------------------------------	-----------------

**Anexo 6 da Lei Nº 4.320/64 - Programa de Trabalho**

Valores em R\$ - Período: Orçamento/2017

Unidade Orçamentária: 23001 - Agência Municipal de Meio Ambiente	Código	Especificação	Não Orçamentária	Operação Especial	Projetos	Atividades	Total
	3.1.90.13	Obrigações Patronais	20.000,00			20.000,00	20.000,00
	3.3.90.14	Diversos - Civil	20.000,00			20.000,00	20.000,00
	3.3.90.30	Material de Consumo	50.000,00			50.000,00	50.000,00
	3.3.90.35	Serviços de Consultoria	50.000,00			50.000,00	50.000,00
	3.3.90.36	Outros Serviços de Terceiros - Pessoa Física	100.000,00			100.000,00	100.000,00
	3.3.90.39	Outros Serviços de Terceiros - Pessoa Jurídica	120.000,00			120.000,00	120.000,00
	3.3.90.92	Despesas de Exercícios Anteriores	10.000,00			10.000,00	10.000,00
18 541	1802	Preservação e Conservação Ambiental	60.000,00			60.000,00	60.000,00
18 541	1802	PRESERVAÇÃO E CONSERVAÇÃO AMBIENTAL	60.000,00			60.000,00	60.000,00
18 541	1802 2.25	PRESERVAÇÃO E CONSERVAÇÃO AMBIENTAL	20.000,00			20.000,00	20.000,00
		Material de Consumo	20.000,00			20.000,00	20.000,00
		Outros Serviços de Terceiros - Pessoa Física	20.000,00			20.000,00	20.000,00
		Outros Serviços de Terceiros - Pessoa Jurídica	20.000,00			20.000,00	20.000,00
18 541	1804	VITÓRIA MAIS VERDE	60.000,00			60.000,00	60.000,00
18 541	1804 2.26	MANUTENÇÃO DAS ATIVIDADES VINCULADAS AO PROGRAMA VITÓRIA MAIS VERDE	20.000,00			20.000,00	20.000,00
		Material de Consumo	20.000,00			20.000,00	20.000,00
		Outros Serviços de Terceiros - Pessoa Física	20.000,00			20.000,00	20.000,00
		Outros Serviços de Terceiros - Pessoa Jurídica	20.000,00			20.000,00	20.000,00
18 543	1803	Recuperação de Áreas Degradadas	50.000,00			50.000,00	50.000,00
18 543	1803	RECUPERAÇÃO E TRATAMENTO DE RESÍDUOS SÓLIDOS	50.000,00			50.000,00	50.000,00
18 543	1803 2.27	RECICLAGEM E TRATAMENTO DE RESÍDUOS SÓLIDOS	20.000,00			20.000,00	20.000,00
		Material de Consumo	20.000,00			20.000,00	20.000,00
		Outros Serviços de Terceiros - Pessoa Física	10.000,00			10.000,00	10.000,00
		Outros Serviços de Terceiros - Pessoa Jurídica	10.000,00			10.000,00	10.000,00
<b>Total da Unidade Orçamentária</b>			<b>100.000,00</b>			<b>570.000,00</b>	<b>670.000,00</b>
<b>Total da Unidade Gestora</b>			<b>100.000,00</b>			<b>570.000,00</b>	<b>670.000,00</b>
<b>Unidade Gestora: 16701-FEM - Fundo Municipal de Desenvolvimento Municipal de Vitória de Santo Antão</b>							
<b>Unidade Orçamentária: 25001-FEM - Fundo de Desenvolvimento Municipal</b>							
		<b>Especificação</b>	<b>Não Orçamentária</b>	<b>Operação Especial</b>	<b>Projetos</b>	<b>Atividades</b>	<b>Total</b>
4		Administração	60.000,00			60.000,00	60.000,00
4 122	401	GESTÃO SUPERIOR DO MUNICÍPIO	60.000,00			60.000,00	60.000,00
4 122 401 2.801		Manutenção das Atividades Vinculadas ao FEM	20.000,00			20.000,00	20.000,00
		Serviços de Consultoria	10.000,00			10.000,00	10.000,00
		Outros Serviços de Terceiros - Pessoa Jurídica	10.000,00			10.000,00	10.000,00
		Despesas de Exercícios Anteriores	30.000,00			30.000,00	30.000,00
15	451	Urbanismo	2.500.000,00			2.500.000,00	2.500.000,00
15 451	1504	Infra-Estrutura Urbana	2.500.000,00			2.500.000,00	2.500.000,00
15 451 1504		INFRA-ESTRUTURA URBANA	2.500.000,00			2.500.000,00	2.500.000,00
15 451 1504 1.62		Construção, reforma e/ou ampliação vinculadas ao FEM	2.500.000,00			2.500.000,00	2.500.000,00
		Obras e Instalações	2.500.000,00			2.500.000,00	2.500.000,00
		<b>Total da Unidade Orçamentária</b>	<b>2.500.000,00</b>			<b>60.000,00</b>	<b>2.560.000,00</b>



Documento Assinado Digitalmente por: JOSE AGLAISON QUERALVARES JUNIOR  
 Acesse em: <https://sico.fee.pa.gov.br/app/vigilante/DocAssinado/documento/6a3504117-74ed-4c05-884f-334e76087e3e>

**Município de Vitória de Santo Antão**  
 Rua Rua Doutor Demétrio Cavalcante, 144 - Laranjeira - 55.602-470 - Vitória de Santo Antão, PE  
 CNPJ: 11.059.855/0001-23 Fone: (81) 3533.1212

Usuário: joaoceboquin	Chave de Autenticação: 1882733445	Página: 301/30
-----------------------	-----------------------------------	----------------

**Anexo 6 da Lei Nº 4.320/64 - Programa de Trabalho**

Total da Unidade Gestora **2.500.000,00** Valores em R\$ - Período: Orçamento/2017 **60.000,00** **2.560.000,00**

Código	Especificação	Não Orçamentária	Operação Especial	Projetos	Atividades	Total
8	Assistência Social			60.000,00	200.000,00	260.000,00
8 243	Assistência à Criança e ao Adolescente			60.000,00	200.000,00	260.000,00
8 243 815	GESTÃO ADMINISTRATIVA DO FUMCRANÇA			60.000,00	200.000,00	260.000,00
8 243 815 167	EXECUÇÃO DE OBRAS, AQUISIÇÃO DE MÓVEIS, MÁQUINAS E EQUIPAMENTOS DIVERSOS PARA O FUMCRANÇA			60.000,00		60.000,00
	Outras e Transferências			20.000,00		20.000,00
	Equipamentos e Material Permanente			10.000,00		10.000,00
	4.4.90.52			10.000,00		10.000,00
	4.4.90.61			30.000,00		30.000,00
	Aquisição de Imóveis					
8 243 815 2.136	GESTÃO ADMINISTRATIVA DO FUMCRANÇA			150.000,00		150.000,00
	Vencimentos e Vantagens Fixas - Pessoal Civil			20.000,00		20.000,00
	3.1.90.11			20.000,00		20.000,00
	Obrigações Patronais			10.000,00		10.000,00
	2.1.90.12			10.000,00		10.000,00
	Despesas de Exercícios Anteriores			20.000,00		20.000,00
	2.1.90.92			20.000,00		20.000,00
	Subvenções Sociais			10.000,00		10.000,00
	2.2.50.43			10.000,00		10.000,00
	Despesas - Civil			10.000,00		10.000,00
	3.3.90.14			10.000,00		10.000,00
	Material de Consumo			10.000,00		10.000,00
	3.3.90.30			10.000,00		10.000,00
	Passagens e Despesas com Locomoção			10.000,00		10.000,00
	3.3.90.35			10.000,00		10.000,00
	Outros Serviços de Terceiros - Pessoa Física			10.000,00		10.000,00
	3.3.90.36			10.000,00		10.000,00
	Outros Serviços de Terceiros - Pessoa Jurídica			10.000,00		10.000,00
	3.3.90.39			10.000,00		10.000,00
	Obrigações Trabalhistas e Contribuições			10.000,00		10.000,00
	3.3.90.47			10.000,00		10.000,00
	Despesas de Exercícios Anteriores			10.000,00		10.000,00
	3.3.90.92			10.000,00		10.000,00
	Indenizações e Restituições			10.000,00		10.000,00
	3.3.90.93			10.000,00		10.000,00
8 243 815 2.137	PROMOÇÃO DE FÓRUMS E CONFERÊNCIAS			50.000,00		50.000,00
	Diversas - Civil			10.000,00		10.000,00
	3.3.90.14			10.000,00		10.000,00
	Material de Consumo			10.000,00		10.000,00
	3.3.90.30			10.000,00		10.000,00
	Passagens e Despesas com Locomoção			10.000,00		10.000,00
	3.3.90.33			10.000,00		10.000,00
	Outros Serviços de Terceiros - Pessoa Física			10.000,00		10.000,00
	3.3.90.36			10.000,00		10.000,00
	Outros Serviços de Terceiros - Pessoa Jurídica			10.000,00		10.000,00
	3.3.90.39			10.000,00		10.000,00
	<b>Total da Unidade Orçamentária</b>			<b>60.000,00</b>	<b>200.000,00</b>	<b>260.000,00</b>
	<b>Total da Unidade Gestora</b>			<b>60.000,00</b>	<b>200.000,00</b>	<b>260.000,00</b>
	<b>TOTAL GERAL</b>			<b>6.360.180,20</b>	<b>28.003.000,00</b>	<b>310.000.000,00</b>

Entidades Controladas: Prefeitura Municipal de Vitória de Santo Antão, Câmara Municipal de Vereadores de Vitória de Santo Antão, Instituto de Previdência dos Servidores Municipais de Vitória de Santo Antão, Fundo Municipal de Saúde de Vitória de Santo Antão, Instituto de Previdência dos Servidores Municipais de Vitória de Santo Antão, FUNDAÇÃO - Fundo Municipal de Meio Ambiente de Vitória de Santo Antão, Agência Municipal de Habitação de Vitória de Santo Antão, Agência Municipal de Desenvolvimento Municipal de Vitória de Santo Antão, Agência Municipal de Desenvolvimento Econômico de Vitória de Santo Antão, FUM CRANÇA - Fundo Municipal da Criança e do Adolescente de Vitória de Santo Antão, Agência Municipal de Habitação de Vitória de Santo Antão



**Anexo 7 da Lei Nº 4.320/64 - Programa de Trabalho de Governo - Demonstrativo de Funções, Subfunções e Programas por Projetos e Atividades**  
 Valores em R\$ - Período: Orçamento/2017

Código	Especificação	Não Orçamentária		Operação Especial		Projetos		Atividades		Total
8 243 809	GESTÃO ADMINISTRATIVA DO SUAS			66.000,00		653.000,00		719.000,00		
8 243 811	APOIO AO CONSELHO TUTELAR E AOS CONSELHOS DE AÇÃO SOCIAL			246.000,00		246.000,00		246.000,00		
8 243 815	GESTÃO ADMINISTRATIVA DO FUMICRIANÇA			60.000,00		200.000,00		260.000,00		
8 243 818	AÇÕES ESTRATÉGICAS DO PETI			108.000,00		1.540.000,00		1.540.000,00		
8 244	Assistência Comunitária			24.000,00		4.448.504,85		4.556.504,85		
8 244 803	ATENÇÃO INTEGRAL À FAMÍLIA - PAIF			60.000,00		940.600,00		964.600,00		
8 244 805	BOISA FAMÍLIA - IGD - ÍNDICE DE GESTÃO DESCENTRALIZADA			24.000,00		1.453.000,00		1.513.000,00		
8 244 806	CENTRO DE REFERÊNCIA ESPECIALIZADO DE ASSISTÊNCIA SOCIAL - CREAS			24.000,00		314.000,00		338.000,00		
8 244 808	GESTÃO ADMINISTRATIVA DO SUAS			36.000,00		675.504,85		675.504,85		
8 244 809	ASSISTÊNCIA EMERGENCIAL ÀS VITIMAS DE CALAMIDADES			743.000,00		12.000,00		12.000,00		
8 244 810	SOPA PARA TODOS			274.400,00		36.000,00		36.000,00		
8 244 813	ACESSO ÀS ATIVIDADES			28.763.778,80		28.763.778,80		28.763.778,80		
8 244 814	ACESSO ÀS ATIVIDADES			28.763.778,80		28.763.778,80		28.763.778,80		
9 272	Previdência Social			8.748.000,00		71.336.974,90		80.084.974,90		
9 272 902	Previdência do Regime Estatutário			342.000,00		6.711.000,00		7.053.000,00		
10	MANUTENÇÃO DAS ATIVIDADES PREVIDENCIARIAS DO RPPS			342.000,00		6.231.000,00		6.573.000,00		
10 122	Administração Geral			80.000,00		400.000,00		400.000,00		
10 122 1005	GESTÃO ADMINISTRATIVA DA SAÚDE			2.864.000,00		20.565.974,90		23.429.974,90		
10 122 1006	CONSELHO MUNICIPAL DE SAÚDE			2.864.000,00		20.565.974,90		23.429.974,90		
10 122 1007	MAIS MÉDICOS PARA O BRASIL			5.212.000,00		36.902.000,00		42.114.000,00		
10 301	Atenção Básica			12.000,00		2.742.000,00		2.754.000,00		
10 301 1001	ATENÇÃO BÁSICA A SAÚDE DA POPULAÇÃO			12.000,00		2.742.000,00		2.754.000,00		
10 302	Assistência Hospitalar e Ambulatorial			28.000,00		1.067.000,00		1.095.000,00		
10 302 1002	ASSISTÊNCIA DE MÉDIA E ALTA COMPLEXIDADE HOSPITALAR E AMBULATORIAL			28.000,00		1.067.000,00		1.095.000,00		
10 303	Suporte Profilático e Terapêutico			290.000,00		3.149.000,00		3.439.000,00		
10 303 1003	ASSISTÊNCIA FARMACÊUTICA			290.000,00		3.149.000,00		3.439.000,00		
10 304	Vigilância Sanitária			40.000,00		250.000,00		250.000,00		
10 304 1004	VIGILÂNCIA EM SAÚDE			40.000,00		250.000,00		250.000,00		
10 305	Vigilância Epidemiológica			250.000,00		200.000,00		200.000,00		
10 305 1004	VIGILÂNCIA EM SAÚDE			250.000,00		200.000,00		200.000,00		
10 305 1008	PN1 - PROGRAMA NACIONAL DE IMUNIZAÇÃO			200.000,00		200.000,00		200.000,00		
10 306	Alimentação e Nutrição			5.017.000,00		87.138.175,90		92.155.175,90		
10 306 1005	GESTÃO ADMINISTRATIVA DA SAÚDE			5.017.000,00		87.138.175,90		92.155.175,90		
12	Educação			24.000,00		24.000,00		24.000,00		
12 123	Administração Financeira			36.000,00		36.000,00		36.000,00		
12 123 1207	APOIO AS INSTITUIÇÕES EDUCACIONAIS SEM FINS LUCRATIVOS			36.000,00		36.000,00		36.000,00		
12 128	Formação de Recursos Humanos			3.500.000,00		3.500.000,00		3.500.000,00		
12 128 1213	APOIO À GRADUAÇÃO DE PROFESSORES E PROFISSIONAIS DA EDUCAÇÃO BÁSICA			3.500.000,00		3.500.000,00		3.500.000,00		
12 306	Alimentação e Nutrição			5.017.000,00		87.138.175,90		92.155.175,90		
12 306 1211	ALIMENTAÇÃO ESCOLAR			5.017.000,00		87.138.175,90		92.155.175,90		
12 361	Ensino Fundamental			10.000,00		9.939.175,90		9.949.175,90		
12 361 1201	GESTÃO DAS ATIVIDADES-MEIO DA EDUCAÇÃO BÁSICA			10.000,00		9.939.175,90		9.949.175,90		
12 361 1202	TRANSPORTE ESCOLAR			65.000,00		65.000,00		65.000,00		
12 361 1203	DINHEIRO DIRETO NA ESCOLA (PDDE)			500.000,00		61.917.000,00		62.417.000,00		
12 361 1206	MANUTENÇÃO E DESENVOLVIMENTO DA EDUCAÇÃO BÁSICA			650.000,00		650.000,00		650.000,00		
12 361 1212	REEQUIPAMENTOS DE UNIDADES ESCOLARES			3.857.000,00		3.857.000,00		3.857.000,00		
12 361 1214	EXPANSÃO E MELHORIA DA REDE FÍSICA DE ENSINO			3.857.000,00		3.857.000,00		3.857.000,00		

# Município de Vitória de Santo Antão

Rua Rio Douror, Demônio Cavalcante, 144 - Livramento - 55.602-420 - Vitória de Santo Antão/ PE  
 CNPJ: 11.094.955/0001-23 Fone: (81) 3533 1212

Usuário: JoazeiroJoazeiro

Chave de Autenticação  
17/4-384-7/3

Página  
3 / 5

## Anexo 7 da Lei Nº 4.320/64 - Programa de Trabalho de Governo - Demonstrativo de Funções, Subfunções e Programas por Projetos e Atividades

Valores em R\$ - Período: Orçamento/2017

Código	Especificação	Não Orçamentária		Operação Especial		Projetos		Atividades		Total
12 362	Ensino Médio							236.000,00	236.000,00	
12 362 1215	ENSINO MEDIO							236.000,00	236.000,00	
12 363	Ensino Profissional							36.000,00	36.000,00	
12 363 1209	ENSINO TECNICO PROFISSIONALIZANTE							36.000,00	36.000,00	
12 364	Ensino Superior							1.704.000,00	1.704.000,00	
12 364 1206	MANUTENÇÃO E DESENVOLVIMENTO DA EDUCAÇÃO BÁSICA							72.000,00	72.000,00	
12 364 1208	TRANSPORTE ESCOLAR UNIVERSITARIO							1.632.000,00	1.632.000,00	
12 365	Educação Infantil							2.796.000,00	2.796.000,00	
12 365 1206	MANUTENÇÃO E DESENVOLVIMENTO DA EDUCAÇÃO BÁSICA							2.796.000,00	2.796.000,00	
12 366	Educação de Jovens e Adultos							39.000,00	39.000,00	
12 366 1210	JOVENS E ADULTOS ALFABETIZADOS							39.000,00	39.000,00	
12 367	Educação Especial							1.236.000,00	1.236.000,00	
12 367 1205	EDUCAÇÃO ESPECIAL							1.236.000,00	1.236.000,00	
13	Cultura			53.000,00				4.017.000,00	4.070.000,00	
13 122	Administração Geral			7.000,00				821.000,00	828.000,00	
13 122 1301	GESTÃO DA SECRETARIA DE CULTURA, TURISMO E ESPORTE			7.000,00				821.000,00	828.000,00	
13 123	Administração Financeira							500.000,00	500.000,00	
13 123 1301	GESTÃO DA SECRETARIA DE CULTURA, TURISMO E ESPORTE							500.000,00	500.000,00	
13 391	Patrimônio Histórico, Artístico e Arqueológico			46.000,00				72.000,00	118.000,00	
13 391 1302	REVITALIZAÇÃO DO PATRIMÔNIO HISTÓRICO			46.000,00				72.000,00	118.000,00	
13 392	Diffusão Cultural							2.624.000,00	2.624.000,00	
13 392 1303	AÇÕES CULTURAIS							2.624.000,00	2.624.000,00	
15	Urbanismo			6.546.000,00				11.871.000,00	18.417.000,00	
15 122	Administração Geral			60.000,00				8.183.000,00	8.243.000,00	
15 122 1501	GESTÃO ADMINISTRATIVA DA SECRETARIA DE INFRA-ESTRUTURA E OBRAS			60.000,00				8.183.000,00	8.243.000,00	
15 451	Infra-Estrutura Urbana			4.350.000,00				1.350.000,00	4.350.000,00	
15 451 1502	PRAÇA PARA TODOS			1.350.000,00				3.000.000,00	3.000.000,00	
15 451 1504	INFRA-ESTRUTURA URBANA			3.000.000,00				182.000,00	5.824.000,00	
15 452	Serviços Urbanos			2.136.000,00				3.688.000,00	5.824.000,00	
15 452 1502	PRAÇA PARA TODOS			2.136.000,00				3.506.000,00	5.824.000,00	
15 452 1503	MODERNIZAÇÃO DOS SERVIÇOS PÚBLICOS							182.000,00	5.824.000,00	
15 452 1504	INFRA-ESTRUTURA URBANA							2.136.000,00	5.824.000,00	
16	Habitação			150.000,00				150.000,00	150.000,00	
16 482	Habitação Urbana			150.000,00				150.000,00	150.000,00	
16 482 1601	HABITAÇÃO POPULAR			150.000,00				150.000,00	150.000,00	
17	Saneamento			3.130.000,00				72.000,00	3.202.000,00	
17 511	Saneamento Básico Rural			150.000,00				150.000,00	150.000,00	
17 511 1701	SANEAMENTO RURAL			150.000,00				150.000,00	150.000,00	
17 512	Saneamento Básico Urbano			2.820.000,00				2.820.000,00	2.820.000,00	
17 512 1702	SANEAMENTO URBANO			2.820.000,00				2.820.000,00	2.820.000,00	
17 544	Recursos Hídricos			160.000,00				72.000,00	232.000,00	
17 544 1703	AMPLIAÇÃO DE RECURSOS HÍDRICOS			160.000,00				72.000,00	232.000,00	
17 544 1704	ABASTECIMENTO DE ÁGUA EMERGENCIAL							160.000,00	232.000,00	
18	Gestão Ambiental			1.000.000,00				570.000,00	1.570.000,00	
18 122	Administração Geral			100.000,00				400.000,00	500.000,00	
18 122 1801	GESTÃO DA AGENCIA MUNICIPAL DE MEIO AMBIENTE			100.000,00				400.000,00	500.000,00	
18 541	Preservação e Conservação Ambiental							120.000,00	120.000,00	
18 541 1802	PRESERVAÇÃO E CONSERVAÇÃO AMBIENTAL							60.000,00	60.000,00	



Usuário: xaprc@per.gov.br	Chave de Autenticação: 1274-3941241	Página: 4 / 3
---------------------------	-------------------------------------	---------------

**Anexo 7 da Lei No 4.320/64 - Programa de Trabalho de Governo - Demonstrativo de Funções, Subfunções e Programas por Projetos e Atividades**  
 Valores em R\$ - Período: Orçamento/2017

Código	Especificação	Não Orçamentária		Operação Especial		Projetos		Atividades		Total
18 541 1804	VITÓRIA MAIS VERDE					900.000,00		60.000,00		960.000,00
18 543	Recuperação de Áreas Degradadas					50.000,00		50.000,00		100.000,00
18 543 1803	RECLAMAGEM E TRATAMENTO DE RESÍDUOS SÓLIDOS					900.000,00		156.000,00		1.056.000,00
19	Ciência e Tecnologia							156.000,00		156.000,00
19 122	Administração Geral							156.000,00		156.000,00
19 122 1901	GESTÃO DA AGENCIA MUNICIPAL DE TECNOLOGIA DA INFORMACAO E COMUNICACAO							156.000,00		156.000,00
20	Agricultura							534.000,00		534.000,00
20 122	Administração Geral							354.000,00		354.000,00
20 122 2001	GESTÃO DA SECRETARIA MUNICIPAL DE AGRICULTURA							354.000,00		354.000,00
20 605	Abastecimento							144.000,00		144.000,00
20 605 2002	APOIO AO DESENVOLVIMENTO DO SETOR AGROPECUARIO							48.000,00		48.000,00
20 605 2004	ABASTECIMENTO DE QUALIDADE							96.000,00		96.000,00
20 608	Promoção da Produção Agropecuária							36.000,00		36.000,00
20 608 2003	EXPOSIÇÃO, FEIRAS E EVENTOS							36.000,00		36.000,00
22	Indústria							474.000,00		474.000,00
22 122	Administração Geral							474.000,00		474.000,00
22 122 2201	GESTÃO DA SECRETARIA MUNICIPAL DE INDUSTRIA E COMERCIO							474.000,00		474.000,00
22 661	Promoção Industrial							7.000,00		7.000,00
22 661 2202	IMPLEMENTACAO E AMPLIACAO DE INFRA-ESTRUTURA INDUSTRIAL							180.000,00		180.000,00
23	Comércio e Serviços							17.000,00		17.000,00
23 122	Administração Geral							7.000,00		7.000,00
23 122 2301	GESTÃO DA AGENCIA MUNICIPAL DE DESENVOLVIMENTO ECONOMICO							7.000,00		7.000,00
23 691	Promoção Comercial							10.000,00		10.000,00
23 691 2302	APOIO AO PEQUENO EMPREENDEDOR							10.000,00		10.000,00
23 691 2303	MODERNIZACAO DE FEIRAS LIVRES							10.000,00		10.000,00
25	Energia							20.000,00		20.000,00
25 752	Energia Elétrica							20.000,00		20.000,00
25 752 2501	ELETRIFICACAO RURAL E ILUMINACAO PUBLICA							20.000,00		20.000,00
26	Transporte							266.000,00		266.000,00
26 122	Administração Geral							2.040.000,00		2.306.000,00
26 122 2603	GESTÃO DA AGENCIA MUNICIPAL DE TRANSITO							2.040.000,00		2.040.000,00
26 122 2604	CENTRAL DE VIDEOCAMITORAMENTO							520.000,00		520.000,00
26 782	Transporte Rodoviário							1.520.000,00		1.520.000,00
26 782 2601	AMPLIACAO DE TERMINAIS RODOVIARIOS E SINALIZACAO URBANA							200.000,00		200.000,00
27	Desporto e Lazer							174.000,00		174.000,00
27 812	Desporto Comunitário							174.000,00		174.000,00
27 812 2701	PROMOCAO DO DESPORTO E LAZER							174.000,00		174.000,00
28	Encargos Especiais							6.320.180,20		6.320.180,20
28 843	Serviço da Dívida Interna							4.283.000,00		4.283.000,00
28 843 402	GESTÃO DA SECRETARIA DE ADMINISTRACAO E FINANÇAS							4.283.000,00		4.283.000,00
28 846	Outros Encargos Especiais							2.037.180,20		2.037.180,20
28 846 402	GESTÃO DA SECRETARIA DE ADMINISTRACAO E FINANÇAS							800.180,20		800.180,20
28 846 902	MANUTENÇÃO DAS ATIVIDADES PREVIDENCIARIAS DO RPPS							1.237.000,00		1.237.000,00
28 846 1005	GESTÃO ADMINISTRATIVA DA SAÚDE							40.000,00		40.000,00
99	Reserva de Contingência							9.052.000,00		9.052.000,00
99 999	Reserva de Contingência							9.052.000,00		9.052.000,00
99 999 9999	RESERVA DE CONTINGENCIA							9.052.000,00		9.052.000,00
<b>Total</b>		<b>6.320.180,20</b>	<b>28.003.000,00</b>	<b>275.636.819,80</b>	<b>310.000.000,00</b>					

*[Handwritten signature]*



Documento Assinado Digitalmente por: JOSE AGLAIISSON QUERALVARES JUNIOR  
 Acesse em: <https://eetce.tce.pe.gov.br/app/calculaDocumento> Código do documento: 063204117-04ed-4c05-884f-334e7608f6be

**Município de Vitória de Santo Antão**  
 Rua Rua Dourado Democracia Centralite, 144 - Livramento - 55.502-420 - Vitória de Santo Antão/ PE  
 CNPJ: 11.049.855/0001-23 Fone: (81) 3523.1217

Usuário: jayceolbaquim	Chave de Autenticação 1728-2041-741	Página 5 / 5
------------------------	--	-----------------

**Anexo 7 da Lei No 4.320/64 - Programa de Trabalho de Governo - Demonstrativo de Funções, Subfunções e Programas por Projetos e Atividades**

Código	Especificação	Não Orçamentária		Operação Especial		Projetos		Atividades		Total
				6.360.180,20		28.003.000,00	275.636.819,80		310.000.000,00	
				<b>TOTAL GERAL</b>						

Entidades Conselheiras: Prefeitura Municipal de Vitória de Santo Antão, Câmara Municipal de Vereadores de Vitória de Santo Antão, Instituto de Previdência dos Servidores Municipais de Vitória de Santo Antão, Agência Municipal de Tratamento de Água de Santo Antão, Agência Municipal de Meio Ambiente de Vitória de Santo Antão, FEM - Fundo Municipal de Desenvolvimento Municipal de Vitória de Santo Antão, Associação Municipal de Desenvolvimento Econômico de Vitória de Santo Antão, FEM GUANÁ - Fundo Municipal da Cultura e do Adolescente de Vitória de Santo Antão, Agência Municipal de Habitação de Vitória de Santo Antão



100



Usuário: baprcalcanqui	Chave de Autenticação 1955-876-933	Página 1 / 5
------------------------	---------------------------------------	-----------------

**Anexo 8 da Lei No 4.320/64 - Demonstrativo da Despesa por Funções, Subfunções e Programas, Conforme o Vínculo com os Recursos**  
 Valores em R\$ - Período: Orçamento/2017

Código	Especificação	Ordinário	Vinculado	Total
1	Legislativa	9.600.000,00		9.600.000,00
1 31	Ação Legislativa	9.600.000,00		9.600.000,00
1 31 101	GESTÃO ADMINISTRATIVA DA CÂMARA MUNICIPAL	9.600.000,00		9.600.000,00
2	Judiciária	1.891.000,00		1.891.000,00
2 122	Administração Geral	1.891.000,00		1.891.000,00
2 122 201	GESTÃO DA PROCURADORIA GERAL DO MUNICÍPIO	1.891.000,00		1.891.000,00
4	Administração	36.961.385,35	1.500.000,00	38.461.385,35
4 121	Planejamento e Orçamento	1.003.000,00		1.003.000,00
4 121 404	GESTÃO DA SECRETARIA MUNICIPAL DE PLANEJAMENTO E ORÇAMENTO	1.003.000,00		1.003.000,00
4 122	Administração Geral	35.145.385,35		35.145.385,35
4 122 401	GESTÃO SUPERIOR DO MUNICÍPIO	1.998.780,00		1.998.780,00
4 122 402	GESTÃO DA SECRETARIA DE ADMINISTRAÇÃO E FINANÇAS	15.572.000,00		15.572.000,00
4 122 403	GESTÃO DA SECRETARIA DE GOVERNO E ARTICULAÇÃO POLÍTICA	1.495.000,00		1.495.000,00
4 122 406	PRESERVAÇÃO DO PATRIMÔNIO (GUARDA MUNICIPAL)	102.000,00		102.000,00
4 122 407	GESTÃO ADMINISTRATIVA DO PATRIMÔNIO MUNICIPAL	66.000,00		66.000,00
4 122 408	CONSORCIOS E COOPERAÇÕES TÉCNICO-FINANCEIRAS COM OUTROS ENTES FEDERADOS	70.000,00		70.000,00
4 122 409	APOIO AOS CONSELHOS E RELAÇÕES COM A SOCIEDADE CIVIL	101.000,00		101.000,00
4 122 413	GESTÃO ADMINISTRATIVA DE PRATUBA	99.000,00		99.000,00
4 122 414	APERFEIÇOAMENTO E MODERNIZAÇÃO ADMINISTRATIVA MUNICIPAL	1.497.984,15		1.497.984,15
4 122 415	GESTÃO DA SECRETARIA DE ACESSORIA ESPECIAL	153.000,00		153.000,00
4 122 416	GESTÃO DA SECRETARIA DE GESTÃO DE PESSOAS	1.182.400,00		1.182.400,00
4 122 417	GESTÃO DA SECRETARIA DE SERVIÇOS PÚBLICOS	7.552.000,00		7.552.000,00
4 122 418	GESTÃO DA AGENCIA MUNICIPAL DE HABITAÇÃO	276.000,00		276.000,00
4 122 420	GESTÃO DA AGENCIA MUNICIPAL DE DEFESA SOCIAL E SEGURANÇA CIDADÃ	2.104.000,00		2.104.000,00
4 122 901	GESTÃO ADMINISTRATIVA DO RPPS	1.476.221,20		1.476.221,20
4 122 2603	GESTÃO DA AGENCIA MUNICIPAL DE TRÂNSITO	1.140.000,00		1.140.000,00
4 122 2605	AGENTES DE TRÂNSITO E TRANSPORTE	260.000,00		260.000,00
4 123	Administração Financeira	172.000,00	1.500.000,00	1.672.000,00
4 123 412	APOIO A INSTITUIÇÕES SEM FINS LUCRATIVOS	172.000,00	1.500.000,00	1.672.000,00
4 123 421	MODERNIZAÇÃO DO SISTEMA DE ARRECADÇÃO - PMAT		1.500.000,00	1.500.000,00
4 124	Controle Interno	465.000,00		465.000,00
4 124 405	GESTÃO DA SECRETARIA MUNICIPAL DA CONTROLADORIA GERAL	465.000,00		465.000,00
4 128	Formação de Recursos Humanos	110.000,00		110.000,00
4 128 401	GESTÃO SUPERIOR DO MUNICÍPIO	110.000,00		110.000,00
4 131	Comunicação Social	66.000,00		66.000,00
4 131 419	DIVULGAÇÃO INSTITUCIONAL E CERIMONIAL (TRANSPARENCIA VITÓRIA)	66.000,00		66.000,00
6	Segurança Pública	132.000,00		132.000,00
6 153	Defesa Terrestre	84.000,00		84.000,00
6 153 602	PARCERIA COM O EXERCÍCIO BRASILEIRO	84.000,00		84.000,00
6 182	Defesa Civil	48.000,00		48.000,00
6 182 603	DEFEZA CIVIL DO MUNICÍPIO	48.000,00		48.000,00
8	Assistência Social	8.061.504,85	3.702.000,00	11.763.504,85
8 122	Administração Geral	3.273.000,00	90.000,00	3.363.000,00
8 122 801	GESTÃO DA SECRETARIA MUNICIPAL DE AÇÃO SOCIAL	3.273.000,00	90.000,00	3.363.000,00
8 123	Administração Financeira	382.000,00	50.000,00	432.000,00
8 123 812	APOIO A INSTITUIÇÕES SEM FINS LUCRATIVOS	382.000,00	50.000,00	432.000,00
8 243	Assistência à Criança e ao Adolescente	2.016.000,00	1.396.000,00	3.412.000,00
8 243 807	PROTEÇÃO SOCIAL DE ALTA COMPLEXIDADE	2.016.000,00	647.000,00	2.663.000,00



**Município de Vitória de Santo Antão**  
 Rua Rua Doutor Domingos Cavalcante, 144 - Livramento - 55.602-416 - Vitória de Santo Antão PE  
 CNPJ: 11.049.855/0001-23 Fone: (51) 3533.1217

Usuário: Mayra@caequim

Chave de Autenticação  
1955-978-933

Página  
2 / 5

**Anexo 8 da Lei Nº 4.320/64 - Demonstrativo da Despesa por Funções, Subfunções e Programas, Conforme o Vínculo com os Recursos**

Valores em R\$ - Período: Orçamento/2017

Código	Especificação	Ordinário	Vinculado	Total
8 243 809	GESTÃO ADMINISTRATIVA DO SUAS	60.000,00	659.000,00	719.000,00
8 243 811	APOIO AO CONSELHO TUTELAR E AOS CONSELHOS DE AÇÃO SOCIAL	246.000,00	246.000,00	492.000,00
8 243 815	GESTÃO ADMINISTRATIVA DO FUMCRANÇA	260.000,00	260.000,00	520.000,00
8 243 818	AÇÕES ESTRATÉGICAS DO PETI	1.450.000,00	90.000,00	1.540.000,00
8 244	Assistência Comunitária	2.390.504,85	2.166.000,00	4.556.504,85
8 244 803	ATENÇÃO INTEGRAL A FAMÍLIA - PAIF	419.000,00	545.600,00	964.600,00
8 244 805	BOLSA FAMÍLIA - IGD - ÍNDICE DE GESTÃO DESCENTRALIZADA	389.000,00	1.124.000,00	1.513.000,00
8 244 806	CENTRO DE REFERÊNCIA ESPECIALIZADO DE ASSISTÊNCIA SOCIAL - CREAS	54.000,00	284.000,00	338.000,00
8 244 808	ASSISTÊNCIA SOCIAL GERAL - BENEFÍCIO EVENTUAL	675.504,85	675.504,85	1.351.009,70
8 244 809	GESTÃO ADMINISTRATIVA DO SUAS			
8 244 810	ASSISTÊNCIA EMERGENCIAL ÀS VÍTIMAS DE CALAMIDADES	36.000,00	12.000,00	48.000,00
8 244 813	SOPA PARA TODOS	743.000,00	36.000,00	779.000,00
8 244 814	ACESSUAS TRABALHO	74.000,00	743.000,00	817.000,00
9	Previdência Social	74.000,00	200.400,00	274.400,00
9 272	Previdência do Regime Estatutário	11.800.000,00	16.963.778,80	28.763.778,80
9 272 902	MANUTENÇÃO DAS ATIVIDADES PREVIDENCIÁRIAS DO RPPS	11.800.000,00	16.963.778,80	28.763.778,80
10	Saúde	11.800.000,00	16.963.778,80	28.763.778,80
10 122	Administração Geral	26.789.974,90	53.295.000,00	80.084.974,90
10 122 1005	GESTÃO ADMINISTRATIVA DA SAÚDE	6.451.000,00	602.000,00	7.053.000,00
10 122 1006	CONSELHO MUNICIPAL DE SAÚDE	6.411.000,00	162.000,00	6.573.000,00
10 122 1007	MAIS MÉDICOS PARA O BRASIL	40.000,00	40.000,00	80.000,00
10 301	Atenção Básica	40.000,00	400.000,00	440.000,00
10 301 1001	ATENÇÃO BÁSICA A SAÚDE DA POPULAÇÃO	10.443.974,90	12.986.000,00	23.429.974,90
10 302	Assistência Hospitalar e Ambulatorial	10.443.974,90	12.986.000,00	23.429.974,90
10 302 1002	ASSISTÊNCIA DE MÉDIA E ALTA COMPLEXIDADE HOSPITALAR E AMBULATORIAL	5.994.000,00	36.120.000,00	42.114.000,00
10 303	Suporte Profilático e Terapêutico	5.994.000,00	36.120.000,00	42.114.000,00
10 303 1003	ASSISTÊNCIA FARMACÉUTICA	801.000,00	1.953.000,00	2.754.000,00
10 304	Vigilância Sanitária	801.000,00	1.953.000,00	2.754.000,00
10 304 1004	VIGILÂNCIA EM SAÚDE	885.000,00	210.000,00	1.095.000,00
10 305	Vigilância Epidemiológica	885.000,00	210.000,00	1.095.000,00
10 305 1004	VIGILÂNCIA EM SAÚDE	2.015.000,00	1.424.000,00	3.439.000,00
10 305 1008	PN1 - PROGRAMA NACIONAL DE IMUNIZAÇÃO	2.015.000,00	1.174.000,00	3.189.000,00
10 306	Alimentação e Nutrição	200.000,00	250.000,00	450.000,00
10 306 1005	GESTÃO ADMINISTRATIVA DA SAÚDE	200.000,00	250.000,00	450.000,00
12	Educação	200.000,00	200.000,00	400.000,00
12 123	Administração Financeira	17.535.175,90	74.620.000,00	92.155.175,90
12 123 1207	APOIO ÀS INSTITUIÇÕES EDUCACIONAIS SEM FINS LUCRATIVOS	24.000,00	24.000,00	48.000,00
12 128	Formação de Recursos Humanos	24.000,00	24.000,00	48.000,00
12 128 1213	APOIO A GRADUAÇÃO DE PROFESSORES E PROFISSIONAIS DA EDUCAÇÃO BÁSICA	36.000,00	36.000,00	72.000,00
12 306	Alimentação e Nutrição	36.000,00	36.000,00	72.000,00
12 306 1211	ALIMENTAÇÃO ESCOLAR	1.737.000,00	1.763.000,00	3.500.000,00
12 361	Ensino Fundamental	1.737.000,00	1.763.000,00	3.500.000,00
12 361 1201	GESTÃO DAS ATIVIDADES-MEIO DA EDUCAÇÃO BÁSICA	12.439.175,90	70.109.000,00	82.548.175,90
12 361 1202	TRANSPORTE ESCOLAR	9.949.175,90	9.949.175,90	19.898.351,80
12 361 1203	DINHEIRO DIRETO NA ESCOLA (PDDE)	1.840.000,00	3.770.000,00	5.610.000,00
12 361 1206	MANUTENÇÃO E DESENVOLVIMENTO DA EDUCAÇÃO BÁSICA	500.000,00	65.000,00	565.000,00
12 361 1212	REQUISITOS DE UNIDADES ESCOLARES	150.000,00	150.000,00	300.000,00
12 361 1214	EXPANSÃO E MELHORIA DA REDE FÍSICA DE ENSINO	150.000,00	3.707.000,00	3.857.000,00





**Município de Vitória de Santo Antão**  
 Rua Sua Doador Demétrio Cavalcanti, 144 - Larapão - 55.902-210 - Vitória de Santo Antão, PE  
 CEP: 55.902-210 Fone: (81) 3523.1212

Usuário: henrycalaboum  
 Chave de Autenticação: 1955-8796-933  
 Página: 3 - 5

**Anexo 8 da Lei No 4.320/64 - Demonstrativo da Despesa por Funções, Subfunções e Programas, Conforme o Vínculo com os Recursos**  
 Valores em R\$ - Período: Orçamento/2017

Código	Especificação	Ordinário	Vinculado	Total
12 362	Ensino Médio	236.000,00		236.000,00
12 362 1215	ENSINO MEDIO	236.000,00		236.000,00
12 363	Ensino Profissional	36.000,00		36.000,00
12 363 1209	ENSINO TECNICO PROFISSIONALIZANTE	36.000,00		36.000,00
12 364	Ensino Superior	1.704.000,00		1.704.000,00
12 364 1206	MANUTENÇÃO E DESENVOLVIMENTO DA EDUCAÇÃO BÁSICA	72.000,00		72.000,00
12 364 1208	TRANSPORTE ESCOLAR UNIVERSITARIO	1.632.000,00		1.632.000,00
12 365	Educação Infantil	48.000,00	2.748.000,00	2.796.000,00
12 365 1206	MANUTENÇÃO E DESENVOLVIMENTO DA EDUCAÇÃO BÁSICA	48.000,00	2.748.000,00	2.796.000,00
12 366	Educação de Jovens e Adultos	39.000,00		39.000,00
12 366 1210	JOVENS E ADULTOS ALFABETIZADOS	39.000,00		39.000,00
12 367	Educação Especial	1.236.000,00		1.236.000,00
12 367 1205	EDUCAÇÃO ESPECIAL	1.236.000,00		1.236.000,00
13	Cultura	4.034.000,00	36.000,00	4.070.000,00
13 122	Administração Geral	828.000,00		828.000,00
13 122 1301	GESTÃO DA SECRETARIA DE CULTURA, TURISMO E ESPORTE	828.000,00		828.000,00
13 123	Administração Financeira	500.000,00		500.000,00
13 123 1301	GESTÃO DA SECRETARIA DE CULTURA, TURISMO E ESPORTE	500.000,00		500.000,00
13 391	Patrimônio Histórico, Artístico e Arqueológico	82.000,00	36.000,00	118.000,00
13 391 1302	REVALIAÇÃO DO PATRIMÔNIO HISTÓRICO	82.000,00	36.000,00	118.000,00
13 392	Distúrbio Cultural	2.624.000,00		2.624.000,00
13 392 1303	AÇÕES CULTURAIS	2.624.000,00		2.624.000,00
15	Urbanismo	13.133.200,00	5.283.800,00	18.417.000,00
15 122	Administração Geral	8.243.000,00		8.243.000,00
15 122 1501	GESTÃO ADMINISTRATIVA DA SECRETARIA DE INFRA-ESTRUTURA E OBRAS	8.243.000,00		8.243.000,00
15 451	Infra-Estrutura Urbana	400.000,00		400.000,00
15 451 1502	PRAÇA PARA TODOS	50.000,00	1.300.000,00	1.350.000,00
15 451 1504	INFRA-ESTRUTURA URBANA	350.000,00	2.650.000,00	3.000.000,00
15 452	Serviços Urbanos	4.490.200,00	1.333.800,00	5.824.000,00
15 452 1502	PRAÇA PARA TODOS	182.000,00	182.000,00	364.000,00
15 452 1503	MODERNIZAÇÃO DOS SERVIÇOS PÚBLICOS	3.506.000,00		3.506.000,00
15 452 1504	INFRA-ESTRUTURA URBANA	802.200,00	1.333.800,00	2.136.000,00
16	Habituação	30.000,00	120.000,00	150.000,00
16 482	Habituação Urbana	30.000,00	120.000,00	150.000,00
16 482 1601	HABITAÇÃO POPULAR	30.000,00	120.000,00	150.000,00
17	Saneamento	162.000,00	3.040.000,00	3.202.000,00
17 511	Saneamento Básico Rural	30.000,00	120.000,00	150.000,00
17 511 1701	SANEAMENTO RURAL	30.000,00	120.000,00	150.000,00
17 512	Saneamento Básico Urbano	20.000,00	2.800.000,00	2.820.000,00
17 512 1702	SANEAMENTO URBANO	20.000,00	2.800.000,00	2.820.000,00
17 544	Recursos Hídricos	112.000,00	120.000,00	232.000,00
17 544 1703	AMPLIAÇÃO DE RECURSOS HÍDRICOS	40.000,00	120.000,00	160.000,00
17 544 1704	ABASTECIMENTO DE ÁGUA EMERGENCIAL	72.000,00		72.000,00
18	Gestão Ambiental	970.000,00	600.000,00	1.570.000,00
18 122	Administração Geral	500.000,00		500.000,00
18 122 1801	GESTÃO DA AGENCIA MUNICIPAL DE MEIO AMBIENTE	500.000,00		500.000,00
18 541	Preservação e Conservação Ambiental	120.000,00		120.000,00
18 541 1802	PRESERVAÇÃO E CONSERVAÇÃO AMBIENTAL	60.000,00		60.000,00



Usuário: Joazeiroloaquim

Chave de Autenticação  
1365-8796-933

Página  
4 / 5

**Anexo 8 da Lei Nº 4.320/64 - Demonstrativo da Despesa por Funções, Subfunções e Programas, Conforme o Vínculo com os Recursos**  
 Valores em R\$ - Período: Orçamento/2017

Código	Especificação	Ordinário	Vinculado	Total
18 541 1804	VITÓRIA MAIS VERDE	60.000,00		60.000,00
18 543	Recuperação de Áreas Degradadas	350.000,00	600.000,00	950.000,00
18 543 1803	RECICLAGEM E TRATAMENTO DE RESÍDUOS SÓLIDOS	350.000,00	600.000,00	950.000,00
19	Ciência e Tecnologia	156.000,00		156.000,00
19 122	Administração Geral	156.000,00		156.000,00
19 122 1901	GESTÃO DA AGENCIA MUNICIPAL DE TECNOLOGIA DA INFORMACÃO E COMUNICACÃO	156.000,00		156.000,00
20	Agricultura	541.000,00		541.000,00
20 122	Administração Geral	361.000,00		361.000,00
20 122 2001	GESTÃO DA SECRETARIA MUNICIPAL DE AGRICULTURA	361.000,00		361.000,00
20 605	Abastecimento	144.000,00		144.000,00
20 605 2002	APOIO AO DESENVOLVIMENTO DO SETOR AGROPECUARIO	144.000,00		144.000,00
20 605 2004	ABASTECIMENTO DE QUALIDADE	48.000,00		48.000,00
20 608	Promoção da Produção Agropecuária	96.000,00		96.000,00
20 608 2003	EXPOSIÇÃO, FEIRAS E EVENTOS	36.000,00		36.000,00
22	Indústria	541.000,00	120.000,00	661.000,00
22 122	Administração Geral	481.000,00		481.000,00
22 122 2201	GESTÃO DA SECRETARIA MUNICIPAL DE INDÚSTRIA E COMÉRCIO	481.000,00		481.000,00
22 661	Promoção Industrial	60.000,00	120.000,00	180.000,00
22 661 2202	IMPLANTAÇÃO E AMPLIAÇÃO DE INFRA-ESTRUTURA INDUSTRIAL	60.000,00	120.000,00	180.000,00
23	Comércio e Serviços	475.000,00		475.000,00
23 122	Administração Geral	429.000,00		429.000,00
23 122 2301	GESTÃO DA AGENCIA MUNICIPAL DE DESENVOLVIMENTO ECONÔMICO	429.000,00		429.000,00
23 691	Promoção Comercial	46.000,00		46.000,00
23 691 2302	APOIO AO PEQUENO EMPREENDEDOR	36.000,00		36.000,00
23 691 2303	MODERNIZAÇÃO DE FEIRAS LIVRES	10.000,00		10.000,00
25	Energia	20.000,00		20.000,00
25 752	Energia Elétrica	20.000,00		20.000,00
25 752 2501	ELETRIFICAÇÃO RURAL E ILUMINAÇÃO PÚBLICA	20.000,00		20.000,00
26	Transporte	2.300.000,00		2.300.000,00
26 122	Administração Geral	2.100.000,00		2.100.000,00
26 122 2603	GESTÃO DA AGENCIA MUNICIPAL DE TRÂNSITO	520.000,00		520.000,00
26 122 2604	CENTRAL DE VIDEOMONITORAMENTO	1.580.000,00		1.580.000,00
26 782	Transporte Rodoviário	200.000,00		200.000,00
26 782 2601	AMPLIAÇÃO DE TERMINAIS RODOVIARIOS E SINALIZAÇÃO URBANA	200.000,00		200.000,00
27	Desporto e Lazer	174.000,00		174.000,00
27 812	Desporto Comunitário	174.000,00		174.000,00
27 812 2701	PROMOÇÃO DO DESPORTO E LAZER	174.000,00		174.000,00
28	Encargos Especiais	5.926.000,00	434.180,20	6.360.180,20
28 843	Serviço da Dívida Interna	4.283.000,00		4.283.000,00
28 843 402	GESTÃO DA SECRETARIA DE ADMINISTRAÇÃO E FINANÇAS	4.283.000,00		4.283.000,00
28 846	Outros Encargos Especiais	1.643.000,00	434.180,20	2.077.180,20
28 846 402	GESTÃO DA SECRETARIA DE ADMINISTRAÇÃO E FINANÇAS	400.000,00	400.180,20	800.180,20
28 846 902	MANUTENÇÃO DAS ATIVIDADES PREVIDENCIÁRIAS DO RPPS	20.000,00	20.000,00	40.000,00
28 846 1005	GESTÃO ADMINISTRATIVA DA SAÚDE	1.223.000,00	14.000,00	1.237.000,00
99	Reserva de Contingência	4.532.000,00	4.520.000,00	9.052.000,00
99 999	Reserva de Contingência	4.532.000,00	4.520.000,00	9.052.000,00
99 999 9999	RESERVA DE CONTINGÊNCIA	4.532.000,00	4.520.000,00	9.052.000,00

126



Documento Assinado Digitalmente por: JOSE AGLAISON QUERALVARES JUNIOR  
 Acesse em: <https://sistema.pe.gov.br/app/calculaDoc.seam?Codigo-do-documento=6a5044f2-4fed-4eb5-884f-334e7608f6bc>

**Município de Vitória de Santo Antão**  
 Rua Rua Doutor Demétrio Carakante, 144 - Livramento - SS, 502-420 - Vitória de Santo Antão/ PE  
 CEP: 55049-955/0001-23 Fone: (81) 3333.1217

Usuário: JoaquinaJoaquim	Chave de Autenticação 185-878c-933	Página 5 / 5	
--------------------------	---------------------------------------	-----------------	--

**Anexo 8 da Lei Nº 4.320/64 - Demonstrativo da Despesa por Funções, Subfunções e Programas, Conforme o Vínculo com os Recursos**

Código	Especificação	Valores em R\$ - Período: Orçamento/2017		Total
		Ordinário	Vinculado	
<b>TOTAL GERAL</b>				
	<b>Total</b>	<b>145.765.241,00</b>	<b>164.234.759,00</b>	<b>310.000.000,00</b>
		<b>145.765.241,00</b>	<b>164.234.759,00</b>	<b>310.000.000,00</b>

Entidades Conselhadoras: Prefeitura Municipal de Vitória de Santo Antão, Câmara Municipal de Vereadores de Vitória de Santo Antão, Instituto de Previdência dos Servidores Municipais de Vitória de Santo Antão - Fundo Fim, Fundo Municipal de Saúde de Vitória de Santo Antão, Instituto de Previdência dos Servidores Municipais de Vitória de Santo Antão - Fundo Fim, Fundo Municipal de Assistência Social de Vitória de Santo Antão, AERVISA - Agência Municipal de Trabalho de Vitória de Santo Antão, Agência Municipal de Meio Ambiente de Vitória de Santo Antão, FEM - Fundo Municipal de Desenvolvimento Municipal de Vitória de Santo Antão, Agência Municipal de Desenvolvimento Econômico de Vitória de Santo Antão, FUN CRIANÇA - Fundo Municipal da Criança e do Adolescente de Vitória de Santo Antão, Agência Municipal de Habitação de Vitória de Santo Antão

Handwritten signature and date: 23

# Município de Vitória de Santo Antão

Rua Rua Doutor Demócrito Cavalcante, 144 - Livramento - 55.693-420 - Vitória de Santo Antão/ PE  
 CNPJ: 11.049.855/0001-23 Fone: (81) 3523 1217

Usuário: JoayceJoaquim  
 Chave de Autenticação: 1756-0783-642  
 Página: 12 / 12

## Anexo 9 da Lei Nº 4.320/64 - Demonstrativo da Despesa por Órgãos e Funções

		Valores em R\$ - Período: Orçamento/2017	
23001 - Agência Municipal de Meio Ambiente			670.000,00
24000 - Agência Municipal de Trânsito	2.100.000,00		3.500.000,00
25000 - FEM - Fundo de Desenvolvimento Municipal	2.100.000,00		3.500.000,00
25001 - FEM - Fundo de Desenvolvimento Municipal			2.560.000,00
26000 - Instituto de Previdência dos Servidores Municipais de Vitória de Santo Antão - Fundo PREV		4.520.000,00	7.200.000,00
26001 - Instituto de Previdência dos Servidores Municipais de Vitória de Santo Antão - Fundo PREV		4.520.000,00	7.200.000,00
27000 - Fundo Municipal da Criança e do Adolescente da Vitória de Santo Antão			260.000,00
27001 - Fundo Municipal da Criança e do Adolescente da Vitória de Santo Antão			260.000,00
<b>Total</b>	<b>2.300.000,00</b>	<b>174.000,00</b>	<b>9.052.000,00</b>
		<b>6.360.180,20</b>	<b>310.000.000,00</b>

### Resumo

310.000.000,00  
 310.000.000,00

### Total das Funções

#### TOTAL GERAL

Entidades Consolidadas: Prefeitura Municipal de Vitória de Santo Antão, Câmara Municipal de Vereadores de Vitória de Santo Antão, Instituto de Previdência dos Servidores Municipais de Vitória de Santo Antão, Fundo Municipal de Meio Ambiente de Vitória de Santo Antão, Instituto de Previdência dos Servidores Municipais de Vitória de Santo Antão, Fundo PREV, Agência Municipal de Trânsito de Vitória de Santo Antão, AMTVISA - Agência Municipal de Assistência Social de Vitória de Santo Antão, Agência Municipal de Habitação da Vitória de Santo Antão, FEM - Fundo Municipal de Desenvolvimento Municipal de Vitória de Santo Antão, Agência Municipal de Desenvolvimento Econômico de Vitória de Santo Antão, FUM CRIANÇA - Fundo Municipal da Criança e do Adolescente da Vitória de Santo Antão, Agência Municipal de Habitação da Vitória de Santo Antão



# Município de Vitória de Santo Antão

Rua Rua Doutor Demétrio Cavalcante, 144 - Laranjeiras - 55.507-420 - Vitória de Santo Antão/ PE  
 CNPJ: 11.049.855/0001-23 Fone: (81) 3521 1217



Usuário: joaynojoaquim

Chave de Autenticação  
1766-0783-642

Página  
1 / 12

## Anexo 9 da Lei Nº 4.320/64 - Demonstrativo da Despesa por Órgãos e Funções

Valores em R\$ - Período: Orçamento/2017

Órgão	Legislativa	Judiciária	Essencial à Justiça	Administração	Defesa Nacional
<b>Unidade Orçamentária</b>					
1000 - Câmara Municipal de Vereadores	9.600.000,00				
1001 - Câmara Municipal de Vereadores	9.600.000,00				
2000 - Gabinete do Prefeito				2.004.780,00	
2001 - Gabinete do Prefeito				2.004.780,00	
3000 - Secretaria Municipal de Governo e Articulação Política				1.495.000,00	
3001 - Secretaria Municipal de Governo e Articulação Política				1.495.000,00	
4000 - Secretaria Municipal da Controladoria Geral				465.000,00	
4001 - Secretaria Municipal da Controladoria Geral				465.000,00	
5000 - Secretaria de Assessoria Especial				153.000,00	
5001 - Secretaria de Assessoria Especial				153.000,00	
6000 - Procuradoria Geral do Município		1.891.000,00			
6001 - Procuradoria Geral do Município		1.891.000,00			
7000 - Secretaria Municipal de Administração e Finanças				19.289.984,15	
7001 - Secretaria Municipal de Administração e Finanças				19.289.984,15	
8000 - Secretaria Municipal de Gestão de Pessoas				1.182.400,00	
8001 - Secretaria Municipal de Gestão de Pessoas				1.182.400,00	
9000 - Secretaria Municipal de Planejamento e Orçamento				1.003.000,00	
9001 - Secretaria Municipal de Planejamento e Orçamento				1.003.000,00	
10000 - Secretaria Municipal de Saúde					
10001 - Secretaria Municipal de Saúde					
10002 - Fundo Municipal de Saúde					
11000 - Secretaria Municipal de Educação					
11001 - Secretaria Municipal de Educação					
11002 - FUNDEB					
12000 - Secretaria Municipal de Ação Social					
12001 - Secretaria Municipal de Ação Social					
12002 - Fundo Municipal de Ação Social					
13000 - Secretaria Municipal de Cultura, Turismo e Esportes					
13001 - Secretaria Municipal de Cultura, Turismo e Esportes					
14000 - Secretaria Municipal de Indústria e Comércio					
14001 - Secretaria Municipal de Indústria e Comércio					
15000 - Secretaria Municipal de Agricultura					
15001 - Secretaria Municipal de Agricultura					
16000 - Secretaria Municipal de Infraestrutura e Obras					
16001 - Secretaria Municipal de Infraestrutura e Obras					
17000 - Secretaria Municipal de Defesa Social e Segurança Cidadã					
17001 - Secretaria Municipal de Defesa Social e Segurança Cidadã					
18000 - Secretaria Municipal de Serviços Públicos					
18001 - Secretaria Municipal de Serviços Públicos					
19000 - Instituto Municipal de Previdência Própria					
19001 - Instituto Municipal de Previdência Própria					
20000 - Agência Municipal de Desenvolvimento Econômico					
20001 - Agência Municipal de Desenvolvimento Econômico					
21000 - Agência Municipal de Habitação					
21001 - Agência Municipal de Habitação					
22000 - Agência Municipal de Tecnologia da Informação e Comunicação					
22001 - Agência Municipal de Tecnologia da Informação e Comunicação					
23000 - Agência Municipal de Meio Ambiente					
				2.104.000,00	
				2.104.000,00	
				7.552.000,00	
				7.552.000,00	
				1.447.461,20	
				1.447.461,20	
				276.000,00	
				276.000,00	
				9.972	
				9.972	



Documento Assinado Digitalmente por: JOSÉ AGLAISON QUEIRAL VARES JUNIOR  
 Acesse em: <https://arquivo.cepe.gov.br/epm/validaDoc.seam> Código do documento: 6a55041f7-d4ed-4c65-884f334e7608f6be

# Município de Vitória de Santo Antão

Rua Rua Doutor Demétrio Cavalcante, 144 - Urbanismo - 55.602-420 - Vitória de Santo Antão PE  
CNPJ: 11.049.855/0001-23 Fone: (81) 3523.1217

Usuário: joarce.marquim

Chave de Autenticação  
1766-0783-642

Página  
2 / 12

## Anexo 9 da Lei Nº 4.320/64 - Demonstrativo da Despesa por Órgãos e Funções

Valores em R\$ - Período: Orçamento/2017	
23001 - Agência Municipal de Meio Ambiente	1.400.000,00
24000 - Agência Municipal de Trânsito	1.400.000,00
24001 - Agência Municipal de Trânsito	60.000,00
25000 - FEM - Fundo de Desenvolvimento Municipal	60.000,00
25001 - FEM - Fundo de Desenvolvimento Municipal	28.760,00
26000 - Instituto de Previdência dos Servidores Municipais de Vitória de Santo Antão - Fundo PREV	28.760,00
26001 - Instituto de Previdência dos Servidores Municipais de Vitória de Santo Antão - Fundo PREV	28.760,00
27000 - Fundo Municipal da Criança e do Adolescente da Vitória de Santo Antão	
27001 - Fundo Municipal da Criança e do Adolescente da Vitória de Santo Antão	
<b>Total</b>	<b>1.891.000,00</b>
	<b>38.461.385,35</b>

130

# Município de Vitória de Santo Antão

Rua Duobas Democratas Cavalcante, 144 - Livramento - 55.502-420 - Vitória de Santo Antão/ PE  
 CEP: 11.049.855/0001-23 Fone: (81) 3523 1217

Usuário: joayceboequim

Chave de Autenticação  
1756-0783-642

Página  
3 / 12

## Anexo 9 da Lei Nº 4.320/64 - Demonstrativo da Despesa por Órgãos e Funções

Valores em R\$ - Período: Orçamento/2017

Órgão	Unidade Orçamentária	Segurança Pública	Relações Exteriores	Assistência Social	Previdência Social	Saúde
1000 - Câmara Municipal de Vereadores	1001 - Câmara Municipal de Vereadores	84.000,00				
2000 - Gabinete do Prefeito	2001 - Gabinete do Prefeito	84.000,00				
3000 - Secretaria Municipal de Governo e Articulação Política	3001 - Secretaria Municipal de Governo e Articulação Política					
4000 - Secretaria Municipal da Controladoria Geral	4001 - Secretaria Municipal da Controladoria Geral					
5000 - Secretaria de Assessoria Especial	5001 - Secretaria de Assessoria Especial					
6000 - Procuradoria Geral do Município	6001 - Procuradoria Geral do Município					
7000 - Secretaria Municipal de Administração e Finanças	7001 - Secretaria Municipal de Administração e Finanças					
8000 - Secretaria Municipal de Gestão de Pessoas	8001 - Secretaria Municipal de Gestão de Pessoas					
9000 - Secretaria Municipal de Planejamento e Orçamento	9001 - Secretaria Municipal de Planejamento e Orçamento					
10000 - Secretaria Municipal de Saúde	10001 - Secretaria Municipal de Saúde					80.084.974,90
	10002 - Fundo Municipal de Saúde					42.000,00
11000 - Secretaria Municipal de Educação	11001 - Secretaria Municipal de Educação					80.042.974,90
	11002 - FUNDEB					
12000 - Secretaria Municipal de Ação Social	12001 - Secretaria Municipal de Ação Social			11.503.504,85		
	12002 - Fundo Municipal de Ação Social			3.363.000,00		
13000 - Secretaria Municipal de Cultura, Turismo e Esportes	13001 - Secretaria Municipal de Cultura, Turismo e Esportes			8.140.504,85		
14000 - Secretaria Municipal de Indústria e Comércio	14001 - Secretaria Municipal de Indústria e Comércio					
15000 - Secretaria Municipal de Agricultura	15001 - Secretaria Municipal de Agricultura					
16000 - Secretaria Municipal de Infraestrutura e Obras	16001 - Secretaria Municipal de Infraestrutura e Obras					
17000 - Secretaria Municipal de Defesa Social e Segurança Cidadã	17001 - Secretaria Municipal de Defesa Social e Segurança Cidadã	48.000,00				
18000 - Secretaria Municipal de Serviços Públicos	18001 - Secretaria Municipal de Serviços Públicos	48.000,00				
19000 - Instituto Municipal de Previdência Própria	19001 - Instituto Municipal de Previdência Própria					
20000 - Agência Municipal de Desenvolvimento Econômico	20001 - Agência Municipal de Desenvolvimento Econômico					
21000 - Agência Municipal de Habitação	21001 - Agência Municipal de Habitação					
22000 - Agência Municipal de Tecnologia da Informação e Comunicação	22001 - Agência Municipal de Tecnologia da Informação e Comunicação					
23000 - Agência Municipal de Meio Ambiente	23001 - Agência Municipal de Meio Ambiente					
					26.112.538,80	
					76.112.538,80	

ATA

Documento Assinado Digitalmente por: JOSE AGLAISON QUEIRAL VARES JUNIOR  
 Acesse em: [https://stce.pe.gov.br/epv/validaDoc.seam?codigo\\_documento:6a504117-d4ed-4c65-884f9334e7608f6be](https://stce.pe.gov.br/epv/validaDoc.seam?codigo_documento:6a504117-d4ed-4c65-884f9334e7608f6be)



# Município de Vitória de Santo Antão

Rua Rua Doutor Demócrito Cavalcante, 144 - Livramento - 55.602-420 - Vitória de Santo Antão PE  
CNPJ: 11.049.955/0001-23 Fone: (81) 3523.1217

Usuário: joayzoboaquim

Chave de Autenticação  
1766-9793-642

Página  
4 / 12

## Anexo 9 da Lei Nº 4.320/64 - Demonstrativo da Despesa por Órgãos e Funções

Valores em R\$ - Período: Orçamento / 2017

23001 - Agência Municipal de Meio Ambiente					
24000 - Agência Municipal de Trânsito					
24001 - Agência Municipal de Trânsito					
25000 - FEM - Fundo de Desenvolvimento Municipal					
25001 - FEM - Fundo de Desenvolvimento Municipal					
26000 - Instituto de Previdência dos Servidores Municipais de Vitória de Santo Antão - Fundo PREV					
26001 - Instituto de Previdência dos Servidores Municipais de Vitória de Santo Antão - Fundo PREV					
27000 - Fundo Municipal da Criança e do Adolescente da Vitória de Santo Antão					
27001 - Fundo Municipal da Criança e do Adolescente da Vitória de Santo Antão					
<b>Total</b>	<b>132.000,00</b>	<b>11.763.504,85</b>	<b>260.000,00</b>	<b>260.000,00</b>	<b>28.763.778,80</b>
					<b>80.084.974,90</b>

12/2017





# Município de Vitória de Santo Antão

Rua Rua Odebrecht Cavalcante, 144 - Laranjeira - 55.602-420 - Vitória de Santo Antão/ PE  
 CNPJ: 11.049.355/0001-23 Fone: (81) 3523.1217



Usuário: JoaoyceJoaquim

Chave de Autenticação  
1756-0783-642

Página  
5 / 12

## Anexo 9 da Lei Nº 4.320/64 - Demonstrativo da Despesa por Órgãos e Funções

Valores em R\$ - Período: Orcamento/2017

Órgão	Unidade Orçamentária	Trabalho	Educação	Cultura	Direitos da Cidadania	Urbanismo
1000 - Câmara Municipal de Vereadores	1001 - Câmara Municipal de Vereadores					
2000 - Gabinete do Prefeito	2001 - Gabinete do Prefeito					
3000 - Secretaria Municipal de Governo e Articulação Política	3001 - Secretaria Municipal de Governo e Articulação Política					
4000 - Secretaria Municipal da Controladoria Geral	4001 - Secretaria Municipal da Controladoria Geral					
5000 - Secretaria de Assessoria Especial	5001 - Secretaria de Assessoria Especial					
6000 - Procuradoria Geral do Município	6001 - Procuradoria Geral do Município					
7000 - Secretaria Municipal de Administração e Finanças	7001 - Secretaria Municipal de Administração e Finanças					
8000 - Secretaria Municipal de Gestão de Pessoas	8001 - Secretaria Municipal de Gestão de Pessoas					
9000 - Secretaria Municipal de Planejamento e Orçamento	9001 - Secretaria Municipal de Planejamento e Orçamento					
10000 - Secretaria Municipal de Saúde	10001 - Secretaria Municipal de Saúde		88.668.175,90			
	10002 - Fundo Municipal de Saúde		23.531.175,90			
11000 - Secretaria Municipal de Educação	11001 - Secretaria Municipal de Educação		65.137.000,00			
	11002 - FUNDEB					
12000 - Secretaria Municipal de Ação Social	12001 - Secretaria Municipal de Ação Social					
	12002 - Fundo Municipal de Ação Social					
13000 - Secretaria Municipal de Cultura, Turismo e Esportes	13001 - Secretaria Municipal de Cultura, Turismo e Esportes			4.070.000,00		
14000 - Secretaria Municipal de Indústria e Comércio	14001 - Secretaria Municipal de Indústria e Comércio			4.070.000,00		
15000 - Secretaria Municipal de Agricultura	15001 - Secretaria Municipal de Agricultura					
16000 - Secretaria Municipal de Infraestrutura e Obras	16001 - Secretaria Municipal de Infraestrutura e Obras					
17000 - Secretaria Municipal de Defesa Social e Segurança Cidadã	17001 - Secretaria Municipal de Defesa Social e Segurança Cidadã					
18000 - Secretaria Municipal de Serviços Públicos	18001 - Secretaria Municipal de Serviços Públicos					
19000 - Instituto Municipal de Previdência Própria	19001 - Instituto Municipal de Previdência Própria					
20000 - Agência Municipal de Desenvolvimento Econômico	20001 - Agência Municipal de Desenvolvimento Econômico					
21000 - Agência Municipal de Habitação	21001 - Agência Municipal de Habitação					
22000 - Agência Municipal de Tecnologia da Informação e Comunicação	22001 - Agência Municipal de Tecnologia da Informação e Comunicação					
23000 - Agência Municipal de Meio Ambiente	23001 - Agência Municipal de Meio Ambiente					
			3.487.000,00			15.917.000,00
			3.487.000,00			15.917.000,00

Documento Assinado Digitalmente por: JOSÉ AGLAISON QUEERALVARES JUNIOR  
 Acesse em: <https://stce.tce-pe.gov.br/epv/validaDoc.seam> Código do documento: 6a5f041f2-d4ed-4c65-884f-334e7608f6be



735

# Município de Vitória de Santo Antão

Rua Rua Doutor Demétrio Cavalcante, 144 - Livramento - 55.602-420 - Vitória de Santo Antão/ PE  
CNPJ: 11.049.855/0001-23 Fone: (81) 3523 1217



Usuário: JonyceJoazequim

Chave de Autenticação  
1766-0783-642

Página  
6 / 12

## Anexo 9 da Lei Nº 4.320/64 - Demonstrativo da Despesa por Órgãos e Funções

		Valores em R\$ - Período: Orçamento/2017	
23001 - Agência Municipal de Meio Ambiente			
24000 - Agência Municipal de Trânsito			
25000 - FEM - Fundo de Desenvolvimento Municipal			
25001 - FEM - Fundo de Desenvolvimento Municipal			
26000 - Instituto de Previdência dos Servidores Municipais de Vitória de Santo Antão - Fundo PREV			2.500.000,00
26001 - Instituto de Previdência dos Servidores Municipais de Vitória de Santo Antão - Fundo PREV			2.500.000,00
27000 - Fundo Municipal da Criança e do Adolescente da Vitória de Santo Antão			
27001 - Fundo Municipal da Criança e do Adolescente da Vitória de Santo Antão			
<b>Total</b>		<b>92.155.175,90</b>	<b>4.070.000,00</b>
			<b>18.417.000,00</b>

134



# Município de Vitória de Santo Antão

Rua Rua Doutor Demócrito Cavalcante, 144 - Livramento - 55.602-470 - Vitória de Santo Antão/PE  
 CNPJ: 11.049.855/0001-23 Fone: (81) 3523.1217

Usuário: Joaeyreloaquim  
 Chave de Autenticação: 1756-0793-442  
 Página: 7 / 12

## Anexo 9 da Lei Nº 4.320/64 - Demonstrativo da Despesa por Órgãos e Funções

Órgão	Valores em R\$ - Período: Orçamento/2017				Agricultura
	Habituação	Saneamento	Gestão Ambiental	Ciência e Tecnologia	
<b>Unidade Orçamentária</b>					
1000 - Câmara Municipal de Vereadores					
1001 - Câmara Municipal de Vereadores					
2000 - Gabinete do Prefeito					
2001 - Gabinete do Prefeito					
3000 - Secretaria Municipal de Governo e Articulação Política					
3001 - Secretaria Municipal de Governo e Articulação Política					
4000 - Secretaria Municipal da Controladoria Geral					
4001 - Secretaria Municipal da Controladoria Geral					
5000 - Secretaria de Assessoria Especial					
5001 - Secretaria de Assessoria Especial					
6000 - Procuradoria Geral do Município					
6001 - Procuradoria Geral do Município					
7000 - Secretaria Municipal de Administração e Finanças					
7001 - Secretaria Municipal de Administração e Finanças					
8000 - Secretaria Municipal de Gestão de Pessoas					
8001 - Secretaria Municipal de Gestão de Pessoas					
9000 - Secretaria Municipal de Planejamento e Orçamento					
9001 - Secretaria Municipal de Planejamento e Orçamento					
10000 - Secretaria Municipal de Saúde					
10001 - Secretaria Municipal de Saúde					
10002 - Fundo Municipal de Saúde					
11000 - Secretaria Municipal de Educação					
11001 - Secretaria Municipal de Educação					
11002 - FURDEB					
12000 - Secretaria Municipal de Ação Social					
12001 - Secretaria Municipal de Ação Social					
12002 - Fundo Municipal de Ação Social					
13000 - Secretaria Municipal de Cultura, Turismo e Esportes					
13001 - Secretaria Municipal de Cultura, Turismo e Esportes					
14000 - Secretaria Municipal de Indústria e Comércio					
14001 - Secretaria Municipal de Indústria e Comércio					
15000 - Secretaria Municipal de Agricultura					
15001 - Secretaria Municipal de Agricultura					
16000 - Secretaria Municipal de Infraestrutura e Obras					
16001 - Secretaria Municipal de Infraestrutura e Obras					
17000 - Secretaria Municipal de Defesa Social e Segurança Cidadã					
17001 - Secretaria Municipal de Defesa Social e Segurança Cidadã					
18000 - Secretaria Municipal de Serviços Públicos					
18001 - Secretaria Municipal de Serviços Públicos					
19000 - Instituto Municipal de Previdência Própria					
19001 - Instituto Municipal de Previdência Própria					
20000 - Agência Municipal de Desenvolvimento Econômico					
20001 - Agência Municipal de Desenvolvimento Econômico					
21000 - Agência Municipal de Habitação					
21001 - Agência Municipal de Habitação					
22000 - Agência Municipal de Tecnologia da Informação e Comunicação					
22001 - Agência Municipal de Tecnologia da Informação e Comunicação					
23000 - Agência Municipal de Meio Ambiente					
	150.000,00	3.202.000,00	900.000,00		
	150.000,00	3.202.000,00	900.000,00		
					541.000,00
					541.000,00

000.000.951

Documento Assinado Digitalmente por: JOSE ARAILSON QUERALVARES JUNIOR  
 Acesse em <https://pse.cpe.gov.br/epp/validaDoc.seam> Código do documento: 6a2404117-d4ed-4c65-884f-334e76087e8b







Anexo 9 da Lei Nº 4.320/64 - Demonstrativo da Despesa por Órgãos e Funções

Valores em R\$ - Período: Orçamento/2017

Órgão	Organização Agrária	Indústria	Comércio e Serviços	Comunicações	Energia
<b>Unidade Orçamentária</b>					
1000 - Câmara Municipal de Vereadores					
1001 - Câmara Municipal de Vereadores					
2000 - Gabinete do Prefeito					
2001 - Gabinete do Prefeito					
3000 - Secretaria Municipal de Governo e Articulação Política					
3001 - Secretaria Municipal de Governo e Articulação Política					
4000 - Secretaria Municipal da Controladora Geral					
4001 - Secretaria Municipal da Controladora Geral					
5000 - Secretaria de Assessoria Especial					
5001 - Secretaria de Assessoria Especial					
6000 - Procuradoria Geral do Município					
6001 - Procuradoria Geral do Município					
7000 - Secretaria Municipal de Administração e Finanças					
7001 - Secretaria Municipal de Administração e Finanças					
8000 - Secretaria Municipal de Gestão de Pessoas					
8001 - Secretaria Municipal de Gestão de Pessoas					
9000 - Secretaria Municipal de Planejamento e Orçamento					
9001 - Secretaria Municipal de Planejamento e Orçamento					
10000 - Secretaria Municipal de Saúde					
10001 - Secretaria Municipal de Saúde					
10002 - Fundo Municipal de Saúde					
11000 - Secretaria Municipal de Educação					
11001 - Secretaria Municipal de Educação					
11002 - FUNDEB					
12000 - Secretaria Municipal de Ação Social					
12001 - Secretaria Municipal de Ação Social					
12002 - Fundo Municipal de Ação Social					
13000 - Secretaria Municipal de Cultura, Turismo e Esportes					
13001 - Secretaria Municipal de Cultura, Turismo e Esportes	481.000,00				
14000 - Secretaria Municipal de Indústria e Comércio					
14001 - Secretaria Municipal de Indústria e Comércio	180.000,00				
15000 - Secretaria Municipal de Agricultura					
15001 - Secretaria Municipal de Agricultura	180.000,00				
16000 - Secretaria Municipal de Infraestrutura e Obras					
16001 - Secretaria Municipal de Infraestrutura e Obras					
17000 - Secretaria Municipal de Defesa Social e Segurança Cidadã					
17001 - Secretaria Municipal de Defesa Social e Segurança Cidadã					
18000 - Secretaria Municipal de Serviços Públicos					
18001 - Secretaria Municipal de Serviços Públicos					
19000 - Instituto Municipal de Previdência Própria					
19001 - Instituto Municipal de Previdência Própria					
20000 - Agência Municipal de Desenvolvimento Econômico					
20001 - Agência Municipal de Desenvolvimento Econômico					
21000 - Agência Municipal de Habitação					
21001 - Agência Municipal de Habitação					
22000 - Agência Municipal de Tecnologia da Informação e Comunicação					
22001 - Agência Municipal de Tecnologia da Informação e Comunicação					
23000 - Agência Municipal de Meio Ambiente					
			465.000,00	465.000,00	
					20.000,00
					20.000,00

Usuário: Joacycelojoaquim

Chave de Autenticação: 1766-0783-442

Página: 10 / 12

**Anexo 9 da Lei Nº 4.320/64 - Demonstrativo da Despesa por Órgãos e Funções**

Valores em R\$ - Período: Orçamento/2017

23001 - Agência Municipal de Meio Ambiente					
24000 - Agência Municipal de Trânsito					
24001 - Agência Municipal de Trânsito					
25000 - FEM - Fundo de Desenvolvimento Municipal					
25001 - FEM - Fundo de Desenvolvimento Municipal					
26000 - Instituto de Previdência dos Servidores Municipais de Vitória de Santo Antão - Fundo PREV					
26001 - Instituto de Previdência dos Servidores Municipais de Vitória de Santo Antão - Fundo PREV					
27000 - Fundo Municipal da Criança e do Adolescente da Vitória de Santo Antão					
27001 - Fundo Municipal da Criança e do Adolescente da Vitória de Santo Antão					
<b>Total</b>			<b>661.000,00</b>	<b>475.000,00</b>	<b>20.000,00</b>

438

**Anexo 9 da Lei Nº 4.320/64 - Demonstrativo da Despesa por Órgãos e Funções**  
Valores em R\$ - Período: Orçamento/2017

Órgão	Transporte	Desporto e Lazer	Encargos Especiais	Reserva de Contingência	Total
1000 - Câmara Municipal de Vereadores					9.600.000,00
1001 - Câmara Municipal de Vereadores					9.600.000,00
2000 - Gabinete do Prefeito					2.088.780,00
2001 - Gabinete do Prefeito					2.088.780,00
3000 - Secretaria Municipal de Governo e Articulação Política					1.495.000,00
3001 - Secretaria Municipal de Governo e Articulação Política					1.495.000,00
4000 - Secretaria Municipal da Controladoria Geral					465.000,00
4001 - Secretaria Municipal da Controladoria Geral					465.000,00
5000 - Secretaria de Assessoria Especial					1.891.000,00
5001 - Secretaria de Assessoria Especial					1.891.000,00
6000 - Procuradoria Geral do Município					28.905.164,35
6001 - Procuradoria Geral do Município					28.905.164,35
7000 - Secretaria Municipal de Administração e Finanças					1.182.400,00
7001 - Secretaria Municipal de Administração e Finanças					1.182.400,00
8000 - Secretaria Municipal de Gestão de Pessoas					1.003.000,00
8001 - Secretaria Municipal de Gestão de Pessoas					1.003.000,00
9000 - Secretaria Municipal de Planejamento e Orçamento					81.321.974,90
9001 - Secretaria Municipal de Planejamento e Orçamento					81.321.974,90
10000 - Secretaria Municipal de Saúde					42.000,00
10001 - Secretaria Municipal de Saúde					42.000,00
10002 - Fundo Municipal de Saúde					81.279.974,90
11000 - Secretaria Municipal de Educação					88.668.175,90
11001 - Secretaria Municipal de Educação					23.531.175,90
11002 - FUNDEB					65.137.000,00
12000 - Secretaria Municipal de Ação Social					11.503.504,85
12001 - Secretaria Municipal de Ação Social					3.363.000,00
12002 - Fundo Municipal de Cultura, Turismo e Esportes					8.140.504,85
13000 - Secretaria Municipal de Cultura, Turismo e Esportes					4.244.000,00
13001 - Secretaria Municipal de Cultura, Turismo e Esportes					4.244.000,00
14000 - Secretaria Municipal de Indústria e Comércio					481.000,00
14001 - Secretaria Municipal de Indústria e Comércio					481.000,00
15000 - Secretaria Municipal de Agricultura					541.000,00
15001 - Secretaria Municipal de Agricultura					541.000,00
16000 - Secretaria Municipal de Infraestrutura e Obras					24.066.000,00
16001 - Secretaria Municipal de Infraestrutura e Obras					24.066.000,00
17000 - Secretaria Municipal de Defesa Social e Segurança Cidadã					2.152.000,00
17001 - Secretaria Municipal de Defesa Social e Segurança Cidadã					2.152.000,00
18000 - Secretaria Municipal de Serviços Públicos					7.552.000,00
18001 - Secretaria Municipal de Serviços Públicos					7.552.000,00
19000 - Instituto Municipal de Previdência Própria					27.600.000,00
19001 - Instituto Municipal de Previdência Própria					27.600.000,00
20000 - Agência Municipal de Desenvolvimento Econômico					465.000,00
20001 - Agência Municipal de Desenvolvimento Econômico					465.000,00
21000 - Agência Municipal de Habitação					276.000,00
21001 - Agência Municipal de Habitação					276.000,00
22000 - Agência Municipal de Tecnologia da Informação e Comunicação					156.000,00
22001 - Agência Municipal de Tecnologia da Informação e Comunicação					156.000,00
23000 - Agência Municipal de Meio Ambiente					670.000,00

*(Handwritten mark)*



**Município de Vitória de Santo Antão**  
 Rua Rua Doutor Demócrito Cavalcante, 144 - Ururama - 55.907-470 - Vitória de Santo Antão/ PE  
 CNPJ: 11.069.955/0001-23 Fone: (81) 3523.1217

Usuário: Joazeirbaquim	Chave de Autenticação 17660781442	Página 11 / 12
------------------------	--------------------------------------	-------------------

**Anexo 9 da Lei No 4.320/64 - Demonstrativo da Despesa por Órgãos e Funções**

	Valores em R\$ - Período: Orcamento/2017			
23001 - Agência Municipal de Meio Ambiente	2.100.000,00			670.000,00
24000 - Agência Municipal de Trânsito	2.100.000,00			3.500.000,00
25000 - FEM - Fundo de Desenvolvimento Municipal				2.560.000,00
25001 - FEM - Fundo de Desenvolvimento Municipal				2.560.000,00
26000 - Instituto de Previdência dos Servidores Municipais de Vitória de Santo Antão - Fundo PREV				7.200.000,00
26001 - Instituto de Previdência dos Servidores Municipais de Vitória de Santo Antão - Fundo PREV				280.000,00
27000 - Fundo Municipal da Criança e do Adolescente da Vitória de Santo Antão				260.000,00
27001 - Fundo Municipal da Criança e do Adolescente da Vitória de Santo Antão				260.000,00
<b>Total</b>	<b>2.300.000,00</b>	<b>174.000,00</b>	<b>6.360.180,20</b>	<b>9.052.000,00</b>
<b>Total das Funções</b>				<b>310.000.000,00</b>

**TOTAL GERAL** 310.000.000,00

Entidades Constituintes - Prefeitura Municipal de Vitória de Santo Antão, Câmara Municipal de Vereadores de Vitória de Santo Antão, Instituto de Previdência dos Servidores Municipais de Vitória de Santo Antão, Fundo Fin, Fundo Municipal do Saneamento de Vitória de Santo Antão, Instituto de Previdência das Entidades Constituintes de Vitória de Santo Antão, Fundação Municipal de Assistência Social de Vitória de Santo Antão, AMT/VS, Agência Municipal de Trânsito de Vitória de Santo Antão, Agência Municipal de Habitação de Vitória de Santo Antão, Servidores Municipais de Vitória de Santo Antão - Fundo Prev, Fundo Municipal de Assistência Social de Vitória de Santo Antão, FUNI CRIANÇA - Fundo Municipal da Criança e do Adolescente de Vitória de Santo Antão, Agência Municipal de Desenvolvimento Econômico de Vitória de Santo Antão, FUNI CRIANÇA - Fundo Municipal da Criança e do Adolescente de Vitória de Santo Antão, Agência Municipal de Desenvolvimento Econômico de Vitória de Santo Antão.

06/1





Documento Assinado Digitalmente por: JOSE AGUIAR ALVARES JUNIOR  
 Acesse em: <https://stc.e-ice.pe.gov.br/epp/validaDoc.seam>

Secretaria Municipal de Governo e Articulação Política  
 Código do Documento: 504112-44ed-4  
 495-884f-33466087ebe

LEGISLAÇÃO	PRINCIPAIS FINALIDADES	ÓRGÃO
Lei Municipal nº 3.756 de 07 de dezembro de 2012.	Serd de competência do Gabinete do Prefeito: recepção, estudo e itagem do expediente encaminhado ao Prefeito; recepção, análise e itagem de correspondências encaminhadas ao Prefeito; providências relacionadas à preparação e expedição de ofícios; circulares; instruções e recomendações emanadas do Prefeito; programação de audiências e recepção de pessoas que se dirigem ao Prefeito e desempenho de outras atividades correlatas que forem determinadas pelo Prefeito.	Gabinete do Prefeito
Lei Municipal nº 3.756 de 07 de dezembro de 2012.	O Gabinete do Vice-Prefeito tem como competência básica a assistência abrangente ao Vice-Prefeito, no desempenho de suas atribuições e compromissos oficiais; a recepção, análise e itagem da correspondência encaminhada ao Vice-Prefeito.	Gabinete do Vice Prefeito
Lei Municipal nº 3.756 de 07 de dezembro de 2012.	A Secretaria Municipal de Governo e Articulação Política, que terá as seguintes competências: o exercício das atividades do Gabinete do Prefeito; assessoramento ao Prefeito na sua representação civil, bem como nas suas relações com os demais órgãos e entidades da administração municipal, estadual e federal, com os Poderes Legislativa e Judiciário e com a sociedade civil organizada; a articulação política dos atos governamentais, de forma integrada, com o Poder Executivo, bem como o estímulo e o desenvolvimento da participação da comunidade na execução das ações do Poder Público Municipal; o assessoramento técnico-legislativo ao Prefeito, no que se refere à supervisão e orientação do processo legislativo de interesse da Prefeitura; e o desempenho de outras atividades pertinentes que forem determinadas pelo Prefeito.	Secretaria Municipal de Governo e Articulação Política
Lei Municipal nº 3.756 de 07 de dezembro de 2012.	A Secretaria Municipal da Controladoria Geral que terá como competências o gerenciamento, execução, a fiscalização e o controle dos áreas patrimonial, financeira, operacional, executiva, contábil, de pessoal e programas de governo da Administração Direta e indireta.	Secretaria Municipal da Controladoria Geral

DESCRIÇÃO DA FINALIDADE DO ÓRGÃO/UNIDADES  
 (Parágrafo único do art. 22 da Lei nº 4.320, de 1964)

Prefeitura Municipal de Vitória de Santo Antão  
 Estado de Pernambuco



114





Prefeitura Municipal de Vitória de Santo Antão  
Estado de Pernambuco

fiscalização de todos os atos praticados, em especial no que se refere aos processos de responsabilidade daquele órgão.

Compete à Secretaria Executiva de Comunicação Social analisar, definir e implantar a política municipal de comunicação social; promover e divulgar as realizações governamentais; promover o relacionamento entre os órgãos do Governo Municipal e a imprensa; cuidar da publicidade dos atos oficiais, articular com todas as secretarias e órgãos municipais, captando informações de interesse da população e divulgando-as; captar informações vindas da população através imprensa e encaminhá-las aos órgãos competentes para serem tomadas as devidas providências; organizar meios rápidos e práticos de acesso e controle da informação; manter um Portal de Informações atualizado e que corresponda aos interesses da municipalidade.

O Chefe da Assessoria Especial terá equivalência administrativa e financeira ao cargo de Secretário Municipal, com atribuições definidas no caput deste artigo.

Procuradoria Geral do Município	Procuradoria Geral do Município, cujas competências e atribuições estão definidas na Lei Orgânica Municipal e na Lei Complementar nº 01/2008 e suas alterações.	Lei Municipal nº 3.756 de 07 de dezembro de 2012.
Secretaria Municipal de Administração e Finanças	Secretaria Municipal de Administração e Finanças, cujas atribuições serão o planejamento operacional e a execução das políticas tributária e financeira do Município bem como as relações com os contribuintes, cabendo-lhe promover: o orçamento; a arrecadação e a fiscalização dos tributos devidos ao Município; a guarda e movimentação de valores; a elaboração do cronograma financeiro de desembolso para programas, projetos e atividades do governo; adoção de medidas asseguradoras de equilíbrio orçamentário; o empenho, a liquidação e o pagamento de despesas; tomada de contas dos responsáveis por adiantamentos; a administração de processo decisório governamental com dados relativos a custos e desempenho financeiro; inspeção do processo de lançamento de tributos; a movimentação das contas bancárias da Prefeitura; elaboração do calendário de pagamentos; fixação e alteração dos limites fiscais; o conhecimento diário do movimento econômico e financeiro; o pagamento de juros e amortizações de empréstimos; elaboração	Lei Municipal nº 3.756 de 07 de dezembro de 2012.

**Município de Vitória de Santo Antão**  
 Rua Rua Doutor Demócrito Cavalcante, 144 - Luramento - 55.902-120 - Vitória de Santo Antão, PE  
 CNPJ: 11.049.895/0001-33 Fone: (81) 3531.1217

Usuário: joayvelbuquerque	Chave de Autenticação 1774-3841-74	Página 1/5
---------------------------	---------------------------------------	---------------

**Anexo 7 da Lei Nº 4.320/64 - Programa de Trabalho de Governo - Demonstrativo de Funções, Subfunções e Programas por Projetos e Atividades**  
 Valores em R\$ - Período: Orçamento/2017

Código	Especificação	Não Orçamentária	Operação Especial	Projetos	Atividades	Total
1	Legislativa			558.000,00	9.042.000,00	9.600.000,00
1 31	Ação Legislativa			558.000,00	9.042.000,00	9.600.000,00
1 31 101	GESTÃO ADMINISTRATIVA DA CÂMARA MUNICIPAL			558.000,00	9.042.000,00	9.600.000,00
2	Judiciária				1.891.000,00	1.891.000,00
2 122	Administração Geral				1.891.000,00	1.891.000,00
2 122 201	GESTÃO DA PROCURADORIA GERAL DO MUNICÍPIO			40.000,00	1.891.000,00	1.891.000,00
4	Administração				36.457.385,35	36.457.385,35
4 121	Planejamento e Orçamento			11.000,00	992.000,00	1.003.000,00
4 121 404	GESTÃO DA SECRETARIA MUNICIPAL DE PLANEJAMENTO E ORÇAMENTO			11.000,00	992.000,00	1.003.000,00
4 122	Administração Geral			446.000,00	34.659.385,35	35.145.385,35
4 122 401	GESTÃO SUPERIOR DO MUNICÍPIO			5.000,00	1.993.780,00	1.998.780,00
4 122 402	GESTÃO DA SECRETARIA DE ADMINISTRAÇÃO E FINANÇAS			50.000,00	15.522.000,00	15.572.000,00
4 122 403	GESTÃO DA SECRETARIA DE GOVERNO E ARTICULAÇÃO POLÍTICA			7.000,00	1.488.000,00	1.495.000,00
4 122 406	PRESERVAÇÃO DO PATRIMÔNIO (GUARDA MUNICIPAL)				102.000,00	102.000,00
4 122 407	GESTÃO ADMINISTRATIVA DO PATRIMÔNIO MUNICIPAL				66.000,00	66.000,00
4 122 408	CONSERV. E COOPERAÇÕES TÉCNICO-FINANCEIRAS COM OUTROS ENTES FEDERADOS				70.000,00	70.000,00
4 122 409	APOIO AOS CONSELHOS E RELAÇÕES COM A SOCIEDADE CIVIL				101.000,00	101.000,00
4 122 413	GESTÃO ADMINISTRATIVA DE PIRATUBA			20.000,00	79.000,00	99.000,00
4 122 414	GESTÃO ADMINISTRATIVA DE PIRATUBA				1.497.984,15	1.497.984,15
4 122 415	APERFEIÇOAMENTO E MODERNIZAÇÃO ADMINISTRATIVA MUNICIPAL			5.000,00	148.000,00	153.000,00
4 122 416	GESTÃO DA SECRETARIA DE ASSESSORIA ESPECIAL			7.000,00	1.175.400,00	1.182.400,00
4 122 417	GESTÃO DA SECRETARIA DE GESTÃO DE PESSOAS			10.000,00	7.542.000,00	7.552.000,00
4 122 418	GESTÃO DA SECRETARIA DE SERVIÇOS PÚBLICOS			12.000,00	264.000,00	276.000,00
4 122 420	GESTÃO DA AGÊNCIA MUNICIPAL DE HABITAÇÃO			50.000,00	2.054.000,00	2.104.000,00
4 122 901	GESTÃO DA SECRETARIA MUNICIPAL DE DEFESA SOCIAL E SEGURANÇA CIDADÃ			30.000,00	1.406.221,20	1.436.221,20
4 122 2603	GESTÃO ADMINISTRATIVA DO RPPS			250.000,00	890.000,00	1.140.000,00
4 122 2605	GESTÃO DA AGÊNCIA MUNICIPAL DE TRÂNSITO E TRANSPORTE			1.500.000,00	260.000,00	1.760.000,00
4 123	Administração Financeira				172.000,00	172.000,00
4 123 412	APOIO À INSTITUIÇÕES SEM FINS LUCRATIVOS			1.500.000,00	458.000,00	1.958.000,00
4 123 421	MODERNIZAÇÃO DO SISTEMA DE ARRECAÇÃO - PMAT			7.000,00	458.000,00	465.000,00
4 124	Controle Interno				110.000,00	110.000,00
4 124 405	GESTÃO DA SECRETARIA MUNICIPAL DA CONTROLADORIA GERAL				110.000,00	110.000,00
4 128	Formação de Recursos Humanos				110.000,00	110.000,00
4 128 401	GESTÃO SUPERIOR DO MUNICÍPIO				66.000,00	66.000,00
4 131	Comunicação Social				66.000,00	66.000,00
4 131 419	DIVULGAÇÃO INSTITUCIONAL E CERIMONIAL (TRANSPARENCIA VITÓRIA)				66.000,00	66.000,00
6	Segurança Pública				132.000,00	132.000,00
6 153	Defesa Terrestre				84.000,00	84.000,00
6 153 602	PARCELHA COM O EXÉRCITO BRASILEIRO				84.000,00	84.000,00
6 182	Defesa Civil				48.000,00	48.000,00
6 182 603	DEFESA CIVIL DO MUNICÍPIO				48.000,00	48.000,00
8	Assistência Social				11.417.504,85	11.763.504,85
8 122	Administração Geral			346.000,00	3.323.000,00	3.363.000,00
8 122 801	GESTÃO DA SECRETARIA MUNICIPAL DE AÇÃO SOCIAL			40.000,00	3.323.000,00	3.363.000,00
8 123	Administração Financeira				3.323.000,00	3.323.000,00
8 123 812	APOIO A INSTITUIÇÕES SEM FINS LUCRATIVOS				432.000,00	432.000,00
8 243	Assistência à Criança e ao Adolescente			198.000,00	432.000,00	432.000,00
8 243 807	PROTEÇÃO SOCIAL DE ALTA COMPLEXIDADE			72.000,00	3.214.000,00	3.412.000,00



Prefeitura Municipal de Vitória de Santo Antão  
 Estado de Pernambuco

	de relatórios, balancetes e balanços e a publicação dos informativos financeiros determinados pela Constituição Federal; a prestação anual de contas, o cumprimento das responsabilidades referentes ao controle interno, a realização de todos os processos de aquisição de serviços e bens para o município, dentre outras atividades correlatas.	
Secretaria Municipal de Gestão de Pessoas	Secretaria Municipal de Gestão de Pessoas, com competência para elaborar o planejamento operacional e a execução das atividades de administração de recursos humanos, aí compreendidas as relacionadas a: administração, contratação, posse, lotação de pessoal sob qualquer regime jurídico; alocações de recursos humanos nos diversos órgãos da Prefeitura e seu remanejamento; avaliação de desempenho para fins de pontuação; treinamento, disponibilidade e dispensa; administração de cargos, funções e salários; atualização de cadastro de pessoal, objetivando o inventário e diagnóstico permanente da força de trabalho disponível, facilitando o recrutamento, programação de admissões, concessão de direitos e vantagens; análise de custos para subsidiar o processo decisório no que se refere a reajustes salariais periódicos; promoção de programas médico assistenciais aos servidores municipais e outras atividades correlatas.	Lei Municipal 3.756 de 07 de dezembro de 2012
Secretaria Municipal de Planejamento e Orçamento	A Secretaria Municipal de Planejamento e Orçamento tem competência para realizar o planejamento municipal mediante a orientação normativa metodológica e sistemática aos demais órgãos da administração; elaboração e coordenação na execução de projetos e planos do Governo Municipal; coordenação na elaboração da proposta orçamentária anual de investimentos, bem como na programação anual da despesa, adequando os recursos aos objetivos das metas governamentais constantes do Plano Plurianual; programação de ações anuais e sua coordenação, bem como o registro dos resultados alcançados; promoção de estudos e pesquisas sócio econômicas ligadas à sua área de atuação e de caráter multidisciplinar ou de prioridade; pesquisa de dados e informações técnicas, sua consolidação, análise e divulgação sistemática entre os diversos órgãos municipais e entidades das governos estadual e federal; promoção de ações modernizadoras da estrutura organizacional municipal; acompanhamento metodológico com sistemas de controle e avaliação do processo, bem como o estabelecimento de fluxo de informações entre os diversos órgãos, objetivando facilitar processos decisórios e coordenação das atividades governamentais, cumprimento das responsabilidades específicas quanto ao controle interno; planejamento operacional e a execução, diretamente ou através de terceiros, da política habitacional do Município cabendo-lhe especificamente: mobilizar a sociedade no sentido de viabilizar a execução de projetos de habitação popular; identificar e tornar disponível terrenos para a construção de	Lei Municipal 3.756 de 07 de dezembro de 2012



Prefeitura Municipal de Vitória de Santo Antão  
 Estado de Pernambuco

	casas populares destinadas à população mais carente do Município; promover a urbanização dos terrenos destinados à construção de casas populares; promover a alienação de imóveis destinados à habitação popular; apoiar as famílias de baixa renda na auto construção de suas habitações e na melhoria de condições urbanas das áreas ocupadas, através de orientação técnica e do estabelecimento de procedimento para obtenção de material básico de construção, e outras atividades correlatas.	
Secretaria Municipal de Saúde	São de competência da Secretaria Municipal de Saúde o planejamento operacional e a execução da política de saúde do Município, mediante a adoção de medidas preventivas e de controle eficaz as doenças de massa, através das seguintes atividades básicas: fiscalizar as condições de saneamento básico do Município; promover a eficácia dos serviços médicos no atendimento aos que a eles recorrem; executar planos e programas de saúde que atendam os diversos segmentos da população; promover campanhas educativas, informativas, conscientizadoras e preventivas, visando a saúde da população; elaborar programas especiais de saúde ao trabalhador de baixa renda, desempregado, menor carente, idoso e nutriz; proceder a descentralização e regionalização dos serviços e ações de promoção, prevenção e assistência à saúde; coordenar controlar e supervisionar a aplicação de recursos alocados ao Fundo Municipal de Saúde; executar outras atividades correlatas determinadas pelo Prefeito.	Lei Municipal nº 3.756 de 07 de dezembro de 2012
Secretaria Municipal de Educação	São de competência da Secretaria Municipal de Educação o planejamento e a execução da política educacional do Município, especificamente através das seguintes atividades: instalação e manutenção de estabelecimentos de ensino que oferecem a Educação Básica: Educação Infantil e Ensino Fundamental; planejamento, organização, administração, orientação, acompanhamento, controle e avaliação do sistema educacional do Município, em consonância com os sistemas estadual e federal de educação, bem como a adoção de medidas que visem a sua expansão, consolidação e aperfeiçoamento; atualização permanente da ação educativa, ajustando-a às realidades local e regional, pela elevação do nível da produtividade da educação, visando a melhoria qualitativa dos processos educativos; controle e fiscalização do funcionamento dos prédios e estabelecimentos de ensino a nível municipal; promoção da perfeita articulação com os governos estadual e federal em matéria de legislação da política educacional; promoção de ações integradoras com as demais órgãos componentes da administração pública municipal, estadual e federal, cujas atividades se inter-relacionem com a ação educacional; manutenção dos programas de assistência ao estudante e outras atividades correlatas determinadas pelo Prefeito.	Lei Municipal nº 3.756 de 07 de dezembro de 2012



Documento Assinado Digitalmente por: JOSE AGLAISON QUEIROZ JUNIOR  
 Acesse em: <https://stce.tce.pe.gov.br/epv/validaDoc.seam> Código de documento: 6a5041f2-d4ed-4c05-8888-7e7608f6be



Prefeitura Municipal de Vitória de Santo Antão  
 Estado de Pernambuco

Secretaria Municipal de Ação Social

Secretaria Municipal de Ação Social a proteção à família, a maternidade e à velhice; o amparo à criança, adolescente e deficiente físico e demais pessoas carentes, bem como o planejamento e a execução de políticas sociais que contribuam para a melhoria da qualidade de vida da população urbana e rural do Município; estabelecer e coordenar iniciativas voltadas à geração de trabalho, emprego e renda; promover convênios para fomentar iniciativas para a geração de trabalho, emprego e renda; coordenar ações com a iniciativa privada para a qualificação, requalificação e capacitação profissional; promover a formulação, gestão e execução das políticas municipais de economia solidária; prestar apoio técnico e administrativo ao Conselho Municipal; participar, em apoio aos demais órgãos da Administração Municipal, de negociações junto as entidades sindicais, representantes dos servidores municipais; cooperar na definição da política do SINE - Sistema Nacional do Emprego, no município de Vitória de Santo Antão; articular com os municípios da Região Metropolitana as ações de geração de trabalho, emprego e renda e o desempenho de outras atividades correlatas que forem determinados pelo Prefeito.

Lei Municipal nº 3.756 de 07 de dezembro de 2012.

Secretaria Municipal de Cultura, Turismo e Esportes

Secretaria Municipal de Cultura, Turismo e Esportes o planejamento e a execução da política cultural do Município, através da estímulo ao cultivo das ciências e das artes, cabendo-lhe especificamente: proteger o patrimônio cultural histórico do Município; promover e incentivar a realização de atividades e estudos de interesse local, de natureza científica ou cultural; promover com regularidade a execução de programas culturais de interesse do Município; organizar, manter e supervisionar a Biblioteca Pública e o Museu Municipal; propor e executar convênios culturais com entidades públicas e particulares; incentivar a formação de bandas, orquestras, corais e grupos teatrais; a formulação e execução de planos, programas e projetos relacionados às atividades de recreação, esporte, lazer (em especial o zoológico) e a revitalização de praças, cabendo-lhe especificamente: promover a criação de espaços e instalações adequadas ao exercício de práticas desportivas; administrar as academias de cidade e outros projetos que tenham o mesmo contexto, estimular e apoiar a criação de associações esportivas; promover certames e torneios esportivos, a nível municipal e regional; o planejamento operacional e execução das políticas municipais relativas ao turismo, estimular e apoiar iniciativas voltadas para o desenvolvimento do turismo, notadamente aqueles relacionados à captação de investimentos para implantação ou ampliação de empreendimentos; fomentar e promover eventos para divulgação de produtos locais e do potencial turístico do Município.

Lei Municipal nº 3.756 de 07 de dezembro de 2012.

7/608f6be



Prefeitura Municipal de Vitória de Santo Antão  
 Estado de Pernambuco

<p>Secretaria Municipal de Indústria e Comércio</p>	<p>Secretaria Municipal de Indústria e Comércio o planejamento operacional e a execução das políticas municipais relativas a cada uma dessas atividades econômicas, cabendo-lhe estimular e apoiar iniciativas voltadas para o desenvolvimento da indústria, do comércio e dos serviços, notadamente aqueles relacionados à captação de investimentos para implantação ou ampliação de empreendimentos; apoiar a criação e o desenvolvimento de micro, pequenas e médias empresas; e coordenar a integração do Poder Executivo Municipal com a classe empresarial; além de outras atribuições correlatas que lhe forem cometidas pelo Prefeito.</p>	<p>Lei Municipal nº 3.756 de 07 de dezembro de 2012</p>
<p>Secretaria Municipal de Agricultura</p>	<p>Secretaria Municipal de Agricultura o planejamento operacional e a execução das políticas municipais, apoiando o produtor rural nas áreas de defesa sanitária vegetal e animal, assistência técnica e extensão rural, produzindo informações sobre o mercado e preços mínimos, armazenagem, abastecimento e eletrificação rural em articulação com instituições dos governos federal e estadual; realizando exposições, feiras e outras eventos, com a finalidade de promover e divulgar os produtos agropecuários do Município; a formulação e execução da política agrícola do Município, abrangendo produção, comercialização, abastecimento e armazenamento, promovendo a execução de programas e projetos de desenvolvimento rural, cooperativismo e associativismo; e outras atribuições correlatas que lhe forem cometidas pelo Prefeito.</p>	<p>Lei Municipal nº 3.756 de 07 de dezembro de 2012</p>
<p>Secretaria Municipal de Infraestrutura e Obras</p>	<p>Secretaria Municipal de Infraestrutura e Obras o planejamento operacional e a execução das obras públicas, por administração direta ou através de terceiros, conservação e manutenção dos bens públicos cabendo-lhes especificamente: orientar e controlar a execução das obras municipais; construir e conservar estradas e caminhos municipais; abrir, pavimentar e conservar vias e logradouros públicos; administrar os serviços industriais do Município, quando houver; manutenção e conservação das máquinas e equipamentos utilizados na secretaria para execução de suas atividades; e demais atividades relacionadas à conservação dos equipamentos da Secretaria e exercer outras atividades correlatas.</p>	<p>Lei Municipal nº 3.756 de 07 de dezembro de 2012</p>
<p>Secretaria Municipal de Defesa Social e Segurança Cidadã</p>	<p>Secretaria Municipal de Defesa Social e Segurança Cidadã, planejar, definir e executar a política de defesa social do Município; coordenar as ações de defesa social e articular com as instâncias públicas, federal e estadual e com a sociedade, visando potencializar as ações e os resultados na área de segurança pública; atualizar e monitorar sistema de informações</p>	<p>Lei Municipal nº 3.756 de 07 de dezembro de 2012</p>





Prefeitura Municipal de Vitória de Santo Antão  
 Estado de Pernambuco

	estratégias de defesa social; administrar os mecanismos de proteção do patrimônio público municipal e de seus usuários; implementar, em conjunto com os demais órgãos envolvidos, o Plano Municipal de Segurança, em suas áreas de atuação; coordenar as ações de defesa civil no Município, articulando os esforços das instituições públicas e da sociedade civil; prevenir crimes, atos de vandalismo e danos ao patrimônio públicos; garantir os serviços de responsabilidade do município; realizar ações relativas a Segurança Ambiental e realizar outras atividades correlatas.	
Secretaria Municipal de Serviços Públicos	Secretaria Municipal de Serviços Públicos com competência para melhorar a vida urbana, facilitando os deslocamentos e assegurando o acesso das pessoas às suas casas, ao trabalho e aos serviços de lazer, de maneira confortável, segura, eficiente e acessível; executar o controle e a manutenção dos serviços de iluminação pública, incluindo projetos de ampliação; implantar, controlar e manter o sistema de sinalização urbana; conservar e manter o patrimônio histórico-cultural; manter os cemitérios, terminais rodoviários, matadouros, mercados públicos e feiras livres; promover a manutenção das áreas verdes, da limpeza urbana, considerando todos os resíduos produzidos, inclusive a sua gestão para efeitos de controle ambiental, manutenção dos veículos do município, seja de frota própria ou a gestão dos serviços prestados pelas empresas locadoras de veículos, além de realizar outras atividades correlatas.	Lei Municipal nº 3.756 de 27 de dezembro de 2012.
Instituto de Previdência dos Servidores Municipais de Vitória de Santo Antão	O RPPS visa dar cobertura aos riscos a que estão sujeitos os beneficiários e compreende um conjunto de benefícios que atendam às seguintes finalidades: Assegurar aos seus beneficiários os meios imprescindíveis de manutenção por motivo de incapacidade, idade avançada, tempo de contribuição, reclusão e falecimento, proteção à maternidade e à família.	Lei Municipal nº 3.188 de 02 de agosto de 2006
Agência Municipal de Desenvolvimento econômico do município de Vitória de Santo Antão	Identificação e proposição de soluções aos problemas de infraestrutura que estejam de alguma forma, dificultando o desenvolvimento das atividades econômicas das cadeias produtivas; Articulação entre os entes públicos e privados, nacionais ou estrangeiros, para a promoção de oportunidades de negócios e de geração de emprego e renda fomento convênios e parcerias público privadas.	Lei Municipal nº 3.757 de 20 de dezembro de 2012.
Agência Municipal de Trânsito do Município de Vitória de Santo Antão	Cumprir e fazer cumprir a legislação e as normas de trânsito no âmbito das atribuições conferidas pelo Código de Trânsito Brasileiro - CTB; Planejar, projetar, regulamentar e operar o trânsito de veículos de pedestres e de animais e promover o desenvolvimento da circulação e da segurança de ciclistas; Implantar e manter e operar o sistema de sinalização, os dispositivos e os equipamentos de controle viário.	Lei Municipal nº 3.761 de 20 de dezembro de 2012.



Prefeitura Municipal de Vitória de Santo Antão  
 Estado de Pernambuco

<p>Agência Municipal de Meio Ambiente da Vitória de Santo Antão</p>	<p>Coletar dados estatísticos e elaborar estudos sobre os acidentes de trânsito e suas causas.          - Licenciamento, controle, monitoramento e fiscalização de todas as atividades, empreendimentos e processos considerados efetiva ou potencialmente poluidores, bem como daqueles capazes de causar degradação ou alteração significativa do meio ambiente, nos termos das normas ambientais vigentes;          - Implantação, administração, manutenção, preservação, recuperação, supervisão e fiscalização da arborização urbana, unidades de conservação, áreas verdes e demais recursos naturais;          - Propor normas, critérios e padrões municipais relativos ao controle, ao monitoramento, à preservação e melhoria da qualidade do meio ambiente;          - Desenvolver e executar projetos e atividades de proteção ambiental, relativos às áreas de preservação, conservação e recuperação dos recursos naturais;          - Promoção a difusão e a conscientização pública para a proteção do meio ambiente, criando instrumentos e projetos de Educação Ambiental como processo permanente, integrado e multidisciplinar, com vistas a assegurar que todos tenham direito ao meio ambiente ecologicamente equilibrado, essencial à sadio qualidade de vida.          - Desenvolvimento de ações que visem à adequação destinação dos resíduos sólidos gerados no território do Município;          - Aplicação de penalidades aos infratores da legislação ambiental vigente, inclusive definindo medidas compensatorias, bem como exigindo medidas mitigadoras, de acordo com a legislação ambiental vigente.          - Desenvolver direta ou conjuntamente com instituições especializadas, pesquisas, estudos, sistemas, monitoramento e outras ações voltadas para o desenvolvimento do conhecimento científico e tecnológico na área do meio ambiente.</p>	<p>Lei Municipal nº 3.759 de 20 de dezembro de 2002</p>
<p>Fundo Municipal de Saúde</p>	<p>Atendimento à Saúde universalizado, integral, regionalizado e hierarquizado; a Vigilância Sanitária; A Vigilância Epidemiológica e ações de saúde de interesse individual e coletivo correspondetes; Controle e a fiscalização das agressões ao meio ambiente nele compreendido o ambiente de trabalho em comum acordo com as organizações competentes das esferas e estadual.</p>	<p>Lei Municipal nº 2.327 de 26 de abril de 1991.</p>
<p>FUMCRIANÇA – Fundo Municipal da Criança e do Adolescente</p>	<p>Destinado ao financiamento da implementação da política municipal de promoção e defesa dos direitos da criança e do adolescente no Município de Vitória de Santo Antão.</p>	<p>Lei Municipal nº 2.865 de 20 de março de 2001.</p>
<p>Agência Municipal de</p>	<p>Desenvolver e implementar a política habitacional do Município da Vitória de Santo Antão</p>	<p>Decreto nº 027 de 02</p>



Documento Assinado Digitalmente por: JOSE AGLAISON QUERAI VARES JUNIOR  
Acesse em: <https://etce.tce.pe.gov.br/epp/validaDoc.seam> Código do documento: 6a5041f2-d4ed-4cb5-884f-334e7608f6be



Prefeitura Municipal de Vitória de Santo Antão  
Estado de Pernambuco

Habitação da Vitória de Santo Antão

de maio de 20

ELIAS ALVES DE LIRA  
PREFEITO MUNICIPAL

120



Documento Assinado Digitalmente por: JOSE AGILSON QUERALVARES JUNIOR  
 Acesse em: <https://ctce.tce.pe.gov.br/epi/validaDoc.seam> Código do documento: 625243-44ed-4cb5-884f-334e7608fcb6



MUNICÍPIO DE VITÓRIA DE SANTO ANTÃO

ANEXO DE COMPATIBILIDADE  
 LEI DE DIRETIZES ORÇAMENTÁRIAS E ORÇAMENTO  
 2017

R\$ milhares

ESPECIFICAÇÃO	LDO 2017		ORÇAMENTO 2017	
	Valor Corrente	Valor Constante*	Valor Corrente	Valor Constante*
Receita Total	310.000	294.034	310.000	294.034
Receitas Primárias (I)	306.877	291.072	306.877	291.072
Despesa Total	310.000	294.034	310.000	294.034
Despesas Primárias (II)	305.665	289.922	305.665	289.922
Resultado Primário (III) = (I - II)	1.212	1.150	1.212	1.150
Amortização da Dívida Pública	3.763	3.569	3.763	3.569
Reserva de Contingência	9.052	8.586	9.052	8.586

Nota:  
 Valores constantes é o resultado dos valores correntes deflacionado (valores correntes sem a inflação média anual), para 2017 está sendo projetado 5,43% de inflação média anual, conforme previsto na LDO do município para 2017.

151



Tabela 7 - Estimativa e Compensação da Renúncia de Receita



VITÓRIA DE SANTO ANTÃO - PE  
 ESTIMATIVA E COMPENSAÇÃO DA RENÚNCIA DE RECEITA  
 2017

R\$ milhares

AMF - Demonstrativo VII (LRF - Art. 4º § 2º, inciso V)

TRIBUTOS	MODALIDADE	SETORES/ PROGRAMAS/ BENEFICIÁRIO	RENÚNCIA DE RECEITA PREVISTA			COMPENSAÇÃO
			2016	2017	2018	
<b>TOTAL</b>						

Nota:  
 Não são estimados valores, para renúncia de receita, relativos a eventual concessão de benefício fiscal, a serem concedidos nos termos do art. 14 da Lei de Responsabilidade Fiscal e nos termos do texto legal do Projeto de Lei de Diretrizes Orçamentárias para 2017, devendo ser feito estudo de impacto orçamentário-financeiro por ocasião da concessão do benefício, durante o exercício respectivo.

1324