



PREFEITURA DA CIDADE DA VITÓRIA DE SANTO ANTÃO
Palácio José Joaquim da Silva Filho

Município da Vitória de Santo Antão
Estado de Pernambuco

Exercício de 2024

DESPESAS POR GRUPO DE NATUREZA

Categoria	Despesa	Valor	%
3.1.00.00.00.00	PESSOAL E ENCARGOS SOCIAIS	372.401.000,00	53,32%
3.2.00.00.00.00	JUROS E ENCARGOS DA DÍVIDA	2.500.000,00	0,36%
3.3.00.00.00.00	OUTRAS DESPESAS CORRENTES	162.631.000,00	23,29%
4.4.00.00.00.00	INVESTIMENTOS	128.326.000,00	18,37%
4.5.00.00.00.00	INVERSÕES FINANCEIRAS	-	0,00%
4.6.00.00.00.00	AMORTIZAÇÃO DA DÍVIDA	630.000,00	0,09%
9.9.00.00.00.00	RESERVA DE CONTINGÊNCIA	31.939.000,00	4,57%
TOTAL		698.427.000,00	100,00%

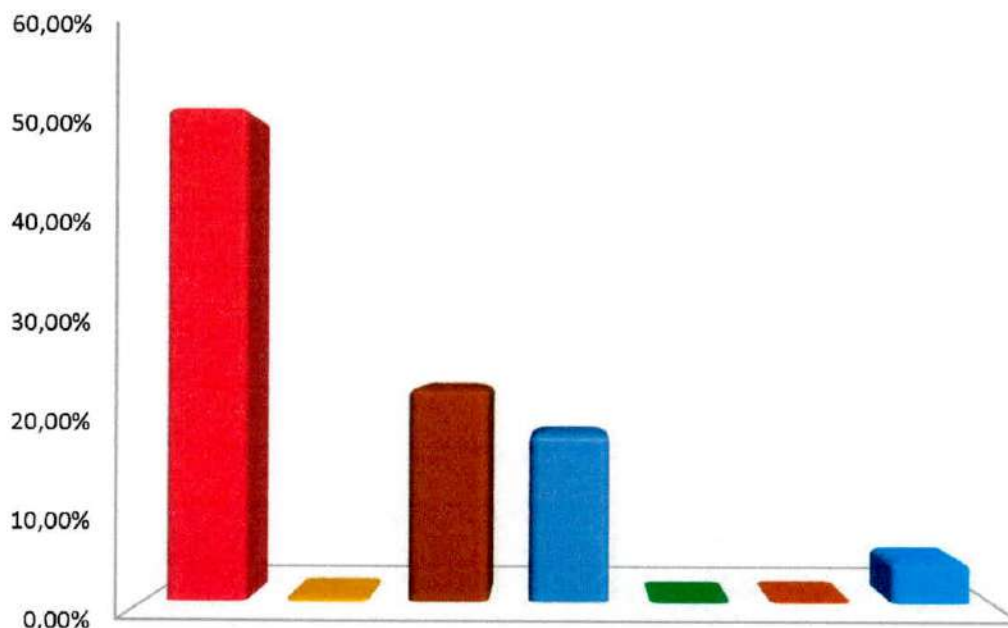

- PESSOAL E ENCARGOS SOCIAIS
- JUROS E ENCARGOS DA DÍVIDA
- OUTRAS DESPESAS CORRENTES
- INVESTIMENTOS
- INVERSÕES FINANCEIRAS
- AMORTIZAÇÃO DA DÍVIDA
- RESERVA DE CONTINGÊNCIA



PREFEITURA DA CIDADE DA VITÓRIA DE SANTO ANTÃO
Palácio José Joaquim da Silva Filho

Município da Vitória de Santo Antão Estado de Pernambuco

Distribuição das Despesas por Função

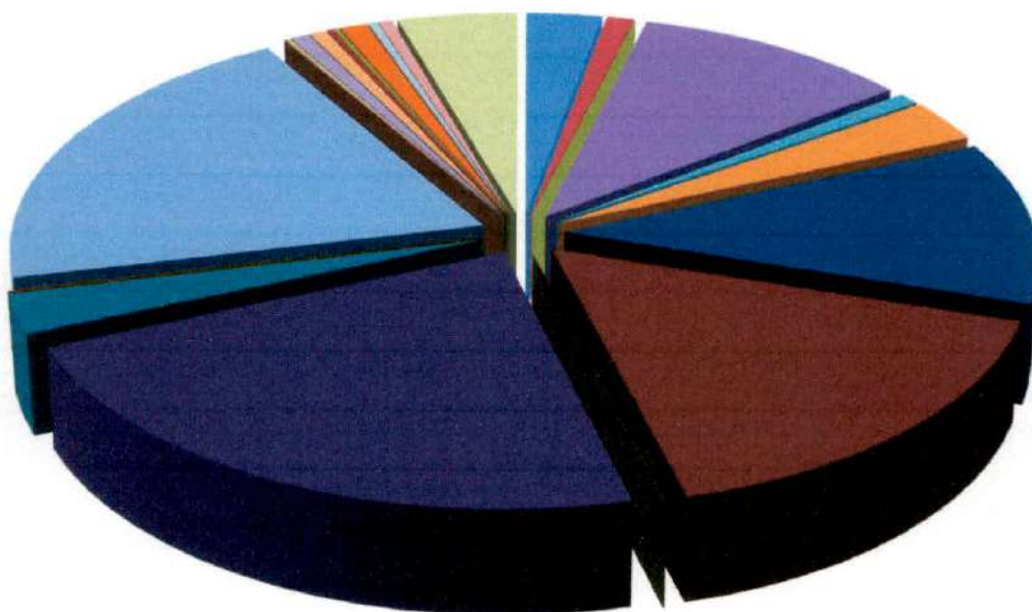

- | | | |
|--------------------------|---------------------------|----------------------------|
| 01 - LEGISLATIVA | 02 - JUDICIÁRIA | 03 - ESSENCIAL À JUSTIÇA |
| 04 - ADMINISTRAÇÃO | 06 - SEGURANÇA PÚBLICA | 08 - ASSISTÊNCIA SOCIAL |
| 09 - PREVIDÊNCIA SOCIAL | 10 - SAÚDE | 11 - TRABALHO |
| 12 - EDUCAÇÃO | 13 - CULTURA | 14 - DIREITOS DA CIDADANIA |
| 15 - URBANISMO | 16 - HABITAÇÃO | 17 - SANEAMENTO |
| 18 - GESTÃO AMBIENTAL | 19 - CIÊNCIA E TECNOLOGIA | 20 - AGRICULTURA |
| 21 - ORGANIZAÇÃO AGRÁRIA | 22 - INDÚSTRIA | 23 - COMÉRCIO E SERVIÇOS |
| 24 - COMUNICAÇÕES | 25 - ENERGIA | 26 - TRANSPORTE |
| 27 - DESPORTO E LAZER | 28 - ENCARGOS ESPECIAIS | RESERVA DE CONTINGÊNCIA |

Prefeitura Municipal da Vitória de Santo Antão

Rua Doutor Demócrito Cavalcante, 144 - Livramento - 55.602-420 - Vitória de Santo Antão/ PE
CNPJ: 11.049.855/0001-23 Fone: 81 3523 1120
<https://www.prefeituradavitoria.de.gov.br/site/>

Usuário: VITÓRIA DE STO ANTÃO

Chave de Autenticação
2060-8806-637

Página
1 / 1

RELATÓRIO DA DESPESA POR FUNÇÃO

LDO 2024 - Valores em R\$	
Função	
1 Legislativa	20.040.000,00
2 Judiciária	7.121.000,00
4 Administração	73.754.000,00
6 Segurança Pública	5.831.000,00
8 Assistência Social	20.854.000,00
9 Previdência Social	81.300.000,00
10 Saúde	112.190.000,00
11 Trabalho	170.000,00
12 Educação	156.088.000,00
13 Cultura	19.510.000,00
14 Direitos da Cidadania	275.000,00
15 Urbanismo	141.584.000,00
16 Habitação	460.000,00
17 Saneamento	1.020.000,00
18 Gestão Ambiental	4.997.000,00
19 Ciência e Tecnologia	18.000,00
20 Agricultura	4.622.000,00
22 Indústria	1.645.000,00
23 Comércio e Serviços	1.494.000,00
26 Transporte	7.253.000,00
27 Desporto e Lazer	2.542.000,00
28 Encargos Especiais	3.720.000,00
99 Reserva de Contingência	31.939.000,00
Total geral	698.427.000,00

Prefeitura Municipal da Vitória de Santo Antão

Rua Doutor Demétrio Cavalcante, 144 - Livramento - 55.602-420 - Vitória de Santo Antão/ PE
CNPJ: 11.049.855/0001-23 Fone: 81 3523 1120
<https://www.prefeituradavitoria.pe.gov.br/pt-br/>

Usuário: VITÓRIA DE STO ANTÃO

Chave de Autenticação
1610-3274-846

Página
1 / 1

RELATÓRIO DA DESPESA POR SUBFUNÇÃO

LDO 2024 - Valores em R\$

Subfunção	Valores em R\$
31 Ação Legislativa	20.040.000,00
121 Planejamento e Orçamento	1.226.000,00
122 Administração Geral	142.602.000,00
123 Administração Financeira	1.942.000,00
124 Controle Interno	896.000,00
128 Formação de Recursos Humanos	656.000,00
129 Administração de Receitas	402.000,00
131 Comunicação Social	2.832.000,00
181 Policiamento	376.000,00
243 Assistência à Criança e ao Adolescente	7.776.000,00
244 Assistência Comunitária	3.067.000,00
272 Previdência do Regime Estatutário	78.550.000,00
301 Atenção Básica	51.980.000,00
302 Assistência Hospitalar e Ambulatorial	20.186.000,00
303 Suporte Profilático e Terapêutico	4.140.000,00
304 Vigilância Sanitária	1.410.000,00
305 Vigilância Epidemiológica	9.290.000,00
306 Alimentação e Nutrição	7.561.000,00
333 Empregabilidade	100.000,00
334 Fomento ao Trabalho	184.000,00
361 Ensino Fundamental	134.354.000,00
364 Ensino Superior	1.051.000,00
365 Educação Infantil	13.656.000,00
366 Educação de Jovens e Adultos	103.000,00
367 Educação Especial	263.000,00
392 Difusão Cultural	16.140.000,00
422 Direitos Individuais, Coletivos e Difusos	275.000,00
451 Infra-Estrutura Urbana	80.573.000,00
452 Serviços Urbanos	52.646.000,00
482 Habitação Urbana	460.000,00
512 Saneamento Básico Urbano	1.020.000,00
541 Preservação e Conservação Ambiental	3.000.000,00
572 Desenvolvimento Tecnológico e Engenharia	3.000,00
661 Promoção Industrial	1.645.000,00
691 Promoção Comercial	593.000,00
695 Turismo	100.000,00
782 Transporte Rodoviário	800.000,00
812 Desporto Comunitário	520.000,00
813 Lazer	350.000,00
843 Serviço da Dívida Interna	3.640.000,00
846 Outros Encargos Especiais	80.000,00
997 Reserva do RPPS	19.932.000,00
999 Reserva de Contingência	12.007.000,00
Total geral	696.427.000,00



PREFEITURA DA CIDADE DA VITÓRIA DE SANTO ANTÃO
Palácio José Joaquim da Silva Filho

Município de Vitória de Santo Antão
DEMONSTRATIVO DAS RECEITAS E DESPESAS COM MANUTENÇÃO
E DESENVOLVIMENTO DO ENSINO
(ART. 212 - CONSTITUIÇÃO FEDERAL - 1988)

FONTES DE FINANCIAMENTO DA EDUCAÇÃO BÁSICA	
RECEITA PREVISTA RESULTANTE DE IMPOSTOS E TRANSFERÊNCIAS	
Discriminação	Valor em R\$ %
IMPOSTOS MUNICIPAIS	41.040.000,00 12,04
DÍVIDA ATIVA	39.791.000,00 11,67
MULTA E JUROS DE MORA DOS TRIBUTOS E DÍVIDA ATIVA TRIBUTÁRIA	11.099.000,00 3,25
SUBTOTAL	91.930.000,00 26,96
TRANSFERÊNCIAS DA UNIÃO	108.334.000,00 31,77
FPM	108.282.000,00 31,76
ITR	52.000,00 0,02
TRANSFERÊNCIAS DO ESTADO	140.721.000,00 41,27
IPVA	15.108.000,00 4,43
ICMS	125.192.000,00 36,71
IPI	421.000,00 0,12
SUBTOTAL DAS TRANSFERÊNCIAS	249.055.000,00 73,04
TOTAL DAS RECEITAS	340.985.000,00 100,00

TOTAL DESTINADO AO FUNDEB - equivalente a 20%
VALOR MÍNIMO A SER APLICADO ALEM DO VALOR DESTINADO AO
FUNDEB - 5% de FPM, ITR, IPVA, ICMS, IPI e 2.5% das Receitas de Impostos

Nota: Segue abaixo a relação das subfunções não consideradas para fins de limite Constitucional:

12.128 FORMAÇÃO DE RECURSOS HUMANOS 12.306 ALIMENTAÇÃO E NUTRIÇÃO 12.364 ENSINO SUPERIOR

APLICAÇÃO NA MANUTENÇÃO E DESENVOLVIMENTO DA EDUCAÇÃO BÁSICA - MDE		
DESPESA ORÇADA COM MANUTENÇÃO E DESENVOLVIMENTO DO ENSINO POR SUBFUNÇÃO		
Discriminação	Valor em R\$ - MDE	Valor em R\$ - TOTAL
12.128 FORMAÇÃO DE RECURSOS HUMANOS	-	510.000,00
12.306 ALIMENTAÇÃO E NUTRIÇÃO	-	6.151.000,00
12.361 ENSINO FUNDAMENTAL	34.548.000,00	134.354.000,00
12.364 ENSINO SUPERIOR	-	1.051.000,00
12.365 EDUCAÇÃO INFANTIL	4.456.000,00	13.656.000,00
12.366 EDUCAÇÃO DE JOVENS E ADULTOS	103.000,00	103.000,00
12.367 EDUCAÇÃO ESPECIAL	263.000,00	263.000,00
DESPESA TOTAL COM MDE	39.370.000,00	156.088.000,00

(+) TOTAL DAS RECEITAS TRANSFERIDAS AO FUNDEB 48.125.600,00
(+) TOTAL DAS DESPESAS CUSTEADAS COM RECURSOS DE IMPOSTOS 39.370.000,00
(-) DESPESAS NÃO COMPUTADAS PARA O LIMITE CONSTITUCIONAL
DESPESAS COM AÇÕES TÍPICAS DE MDE 25,66%



PREFEITURA DA CIDADE DA VITÓRIA DE SANTO ANTÃO
Palácio José Joaquim da Silva Filho

Município da Vitória de Santo Antão

Estado de Pernambuco

DEMONSTRATIVO DO FUNDEB (Lei Complementar nº 14.113, de 25 de Dezembro de 2020)

Distribuição das Despesas do FUNDEB

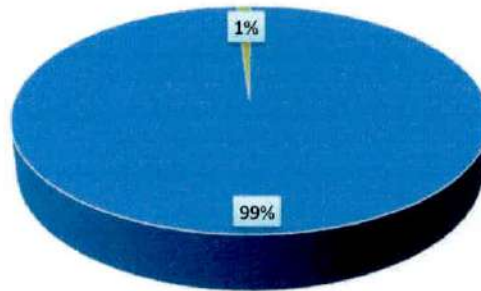

■ FUNDEB Magistério ■ FUNDEB Outras Despesas

Distribuição das Despesas da Complementação da União ao FUNDEB
- VAAF

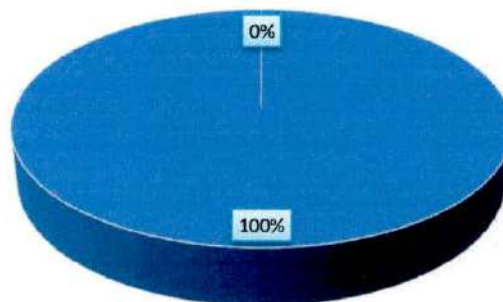

■ FUNDEB Complementação - VAAF (Magistério) ■ FUNDEB Complementação - VAAF (Outras Despesas)

Distribuição das Despesas obrigatórias da Complementação da União
ao FUNDEB - VAAT

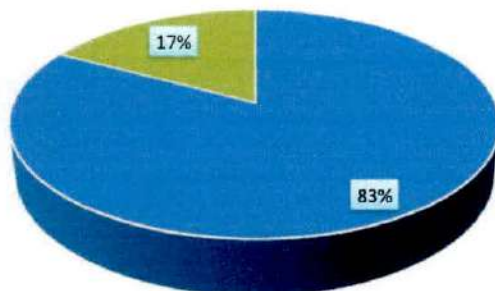

■ Despesas Correntes ■ Despesas de Capital

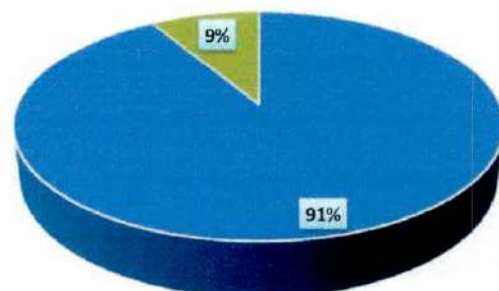

■ Despesas com Ensino Infantil ■ Demais Despesas



PREFEITURA DA CIDADE DA VITÓRIA DE SANTO ANTÃO
Palácio José Joaquim da Silva Filho

Município da Vitória de Santo Antão
DEMONSTRATIVO DA RECEITA DE IMPOSTOS E DAS DESPESAS PRÓPRIAS COM SAÚDE
(Art. 7º da Lei Complementar 141 de 13 de janeiro de 2012)

FONTES DE FINANCIAMENTO DA SAÚDE			APLICAÇÃO EM AÇÕES E SERVIÇOS DE SAÚDE		
RECEITA PREVISTA RESULTANTE DE IMPOSTOS E TRANSFERÊNCIAS			DESPESA DESTINADA ÀS AÇÕES E SERVIÇOS PÚBLICOS DE SAÚDE		
Discriminação	Valor em R\$	%	Discriminação	Valor em R\$	%
IMPOSTOS MUNICIPAIS	41.040.000,00	12,33	10.122 ADMINISTRAÇÃO GERAL	23.774.000,00	21,19
DÍVIDA ATIVA	39.791.000,00	11,96	10.301 ATENÇÃO BÁSICA	51.980.000,00	46,33
MULTA E JUROS DE MORA DOS TRIBUTOS E DÍVIDA ATIVA TRIBUTÁRIA	11.099.000,00	0,00	10.302 ASSISTÊNCIA HOSPITALAR E AMBULATORIAL	20.186.000,00	17,99
SUBTOTAL	91.930.000,00	27,62	10.303 SUPORTE PROFILÁTICO E TERAPÊUTICO	4.140.000,00	3,69
TRANSFERÊNCIAS DA UNIÃO	100.171.000,00	30,10	10.304 VIGILÂNCIA SANITÁRIA	1.410.000,00	1,26
FPM	99.855.000,00	30,00	10.305 VIGILÂNCIA EPIDEMIOLÓGICA	9.290.000,00	8,28
ITR	52.000,00	0,00	10.306 ALIMENTAÇÃO E NUTRIÇÃO	1.410.000,00	1,26
LC Auxílio Financeiro - Outorga Crédito Tributário ICMS - Art. 5º, Inciso V, EC nº 123/2022	264.000,00	0,47	10.306		
TRANSFERÊNCIAS DO ESTADO	140.721.000,00	42,28	DESPESA TOTAL COM SAÚDE	112.190.000,00	100,00
IPVA	15.108.000,00	4,54	(-) TRANSF. DE RECURSOS DO SUS	55.917.000,00	
ICMS	125.192.000,00	0,00	(-) COMPENSAÇÃO DE CANCEL. RAP NO EXERCÍCIO ANTERIOR	-	
IPI	421.000,00	0,75	DESPESAS COM AÇÕES E SERVIÇOS DE SAÚDE	56.273.000,00	16,91%
SUBTOTAL DAS TRANSFERÊNCIAS	240.892.000,00	72,38			
TOTAL DAS RECEITAS	332.822.000,00	100,00			
TRANSF. DE RECURSOS DO SUS	55.917.000,00				



PREFEITURA DA CIDADE DA VITÓRIA DE SANTO ANTÃO
Palácio José Joaquim da Silva Filho

Município da Vitória de Santo Antão
DEMONSTRATIVO DOS RECURSOS DESTINADOS À CRIANÇA E AO ADOLESCENTE

RECEITA ORÇAMENTÁRIA PREVISTA NESTE ORÇAMENTO		
Discriminação	Valor em R\$	%
RECEITAS CORRENTES	576.380.000,00	85,46%
RECEITAS DE CAPITAL	98.053.000,00	14,54%
TOTAL DAS RECEITAS	674.433.000,00	100%

DESPESA DESTINADA PARA ASSISTÊNCIA À CRIANÇA E AO ADOLESCENTE		
Discriminação	Valor em R\$	%
08.243 ASSIST. À CRIANÇA E AO ADOLESCENTE	7.776.000,00	1,15%
TOTAL APLICADO	7.776.000,00	1,15%



PREFEITURA DA CIDADE DA VITÓRIA DE SANTO ANTÃO
Palácio José Joaquim da Silva Filho

Município da Vitória de Santo Antão
DEMONSTRATIVO DOS RECURSOS DESTINADOS À
RESERVA DE CONTINGÊNCIA

RECEITA PREVISTA NESTE ORÇAMENTO		DESPESA DESTINADA A RESERVA DE CONTINGÊNCIA	
Discriminação	Valor em R\$	Discriminação	Valor em R\$
			%
RECEITAS CORRENTES / CORRENTE LÍQUIDA - RCL	576.380.000,00	RESERVA DE CONTINGÊNCIA	2,08%
TOTAL DAS RECEITAS	576.380.000,00	TOTAL APLICADO	2,08%