

QUADRO DE COORDENADAS RUAS OITEIRO

N	X	Y		
E1	247996,645	9103070,175	20	0+020
E2	248012,193	9103082,756	40	0+040
E3	248027,74	9103095,336	60	0+060
E4	248043,288	9103107,917	80	0+080
E5	248058,836	9103120,497	100	0+100
E6	248074,383	9103133,078	120	0+120

PLANTA DE SITUAÇÃO

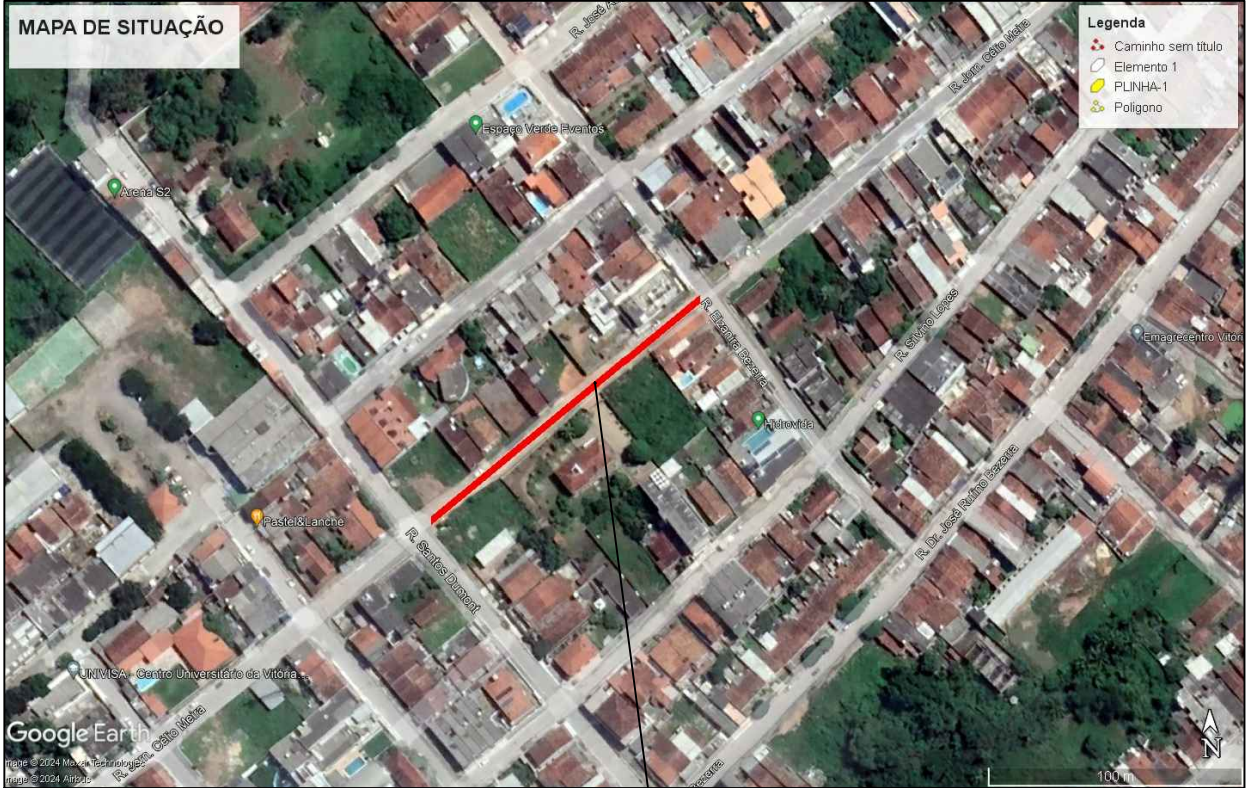

RUAS PROJETADAS

QUADRO DE ÁREAS			
NOME:	M² CALÇAMENTO	MEIO FIO (M)	CALÇADA (M²)
Jornalista Célio Meira	805,27	289,82	191,44
TOTAL	805,27	289,82	191,44

Perfil Longitudinal Rua Jornalista Célio Meira

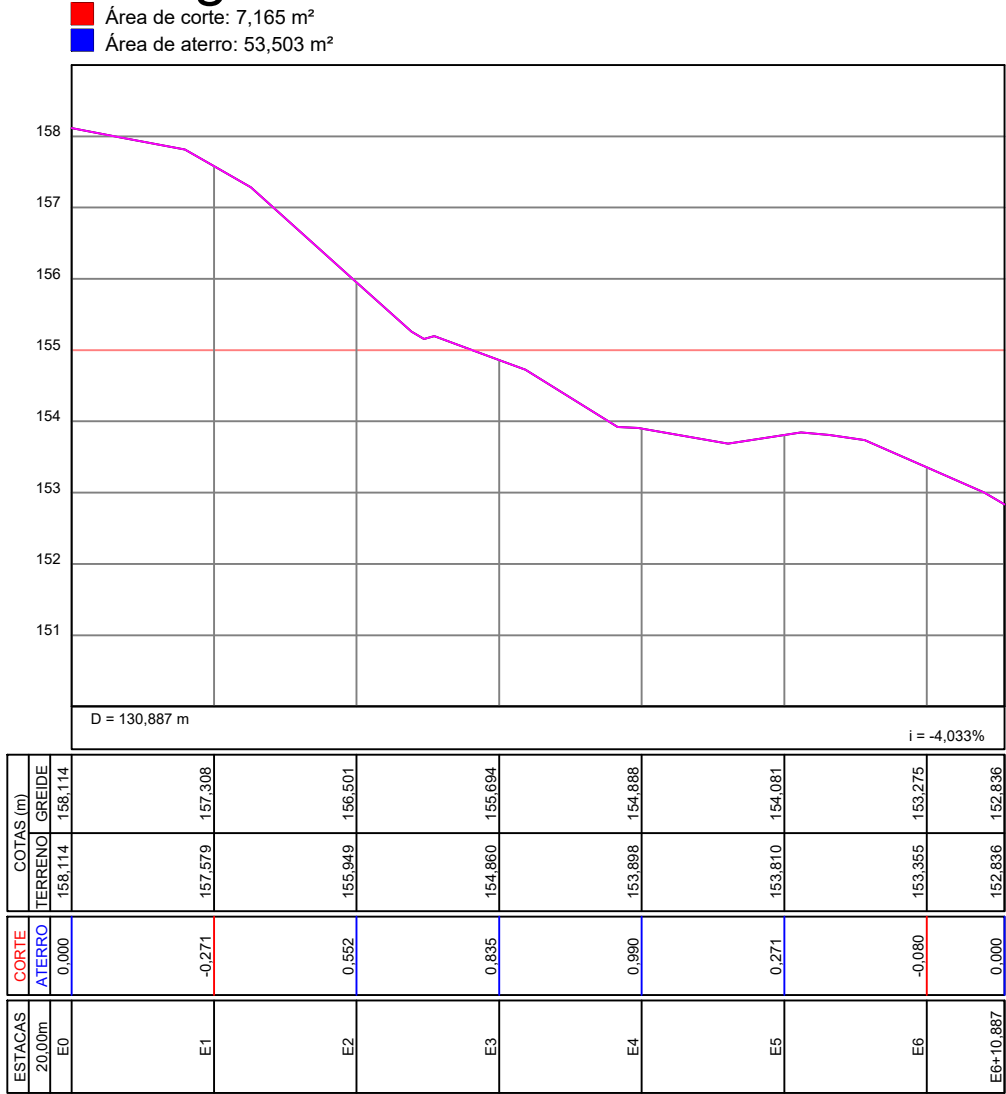

LEGENDA / ÁREAS

	CASAS EXISTENTES
	PAVIMENTAÇÃO EM PARALELO C/ REJUNTAMENTO A EXECUTAR
	MEIO-FIO A EXECUTAR
	SARJETA A EXECUTAR
	CALÇADA EXISTENTE
	PLACA PARA IDENTIFICAÇÃO DE RUA
	PLACA DE ADVERTENCIA - 40 KM/H
	TUBULAÇÃO DO SANEAMENTO
	CX SANEAMENTO
	BOCA DE LOBO
	POSTES
	LINHA DE ENERGIA



APROVAÇÕES:

AUTOR DO PROJETO:	CONTRATANTE:
ERIK NATSON TORRES BARBOSA Engenheiro Civil Crea: 93516475	PREFEITURA MUNICIPAL DE VITÓRIA DE SANTO ANTÃO CPNJ: 11.049.855/0001-23

DADOS DO CONTRATANTE			
NOME:	PREFEITURA MUNICIPAL DE VITÓRIA DE SANTO ANTÃO	CPF/CNPJ:	11.049.855/0001-23
ENDEREÇO:	RUA DEMOCRITO CAVALCANTE, 144, CENTRO.	CEP:	56.160-000
TELEFONE:			
DADOS DA OBRASERVIÇO			
NOME:	PAVIMENTAÇÃO DA RUA JORNALISTA CÉLIO MEIRA DO MUNICÍPIO DE VITÓRIA DE SANTO ANTÃO-PE	CPF/CNPJ:	11.049.855/0001-23
ENDEREÇO:	VITÓRIA DE SANTO ANTÃO-PE	CEP:	55.000-000
PERÍMETRO:	805,27 m²	PERÍMETRO:	289,82 m
ESCALA:	1:500	ESCALA:	Variaável
DATA:	ABRIL DE 2024	DESENHO:	ARTHUR SAMPAIO
PROJETO:	01 / 01		

- PLANTA DE SITUAÇÃO
- PLANTA BAIXA
- DETALHE MEIO FIO
- DETALHE SARJETA
- SEÇÃO TIPO
- TERRAPLANAGEM
- COORDENADAS

DET. PLACAS DE SINALIZAÇÃO SEM ESCALA

04