

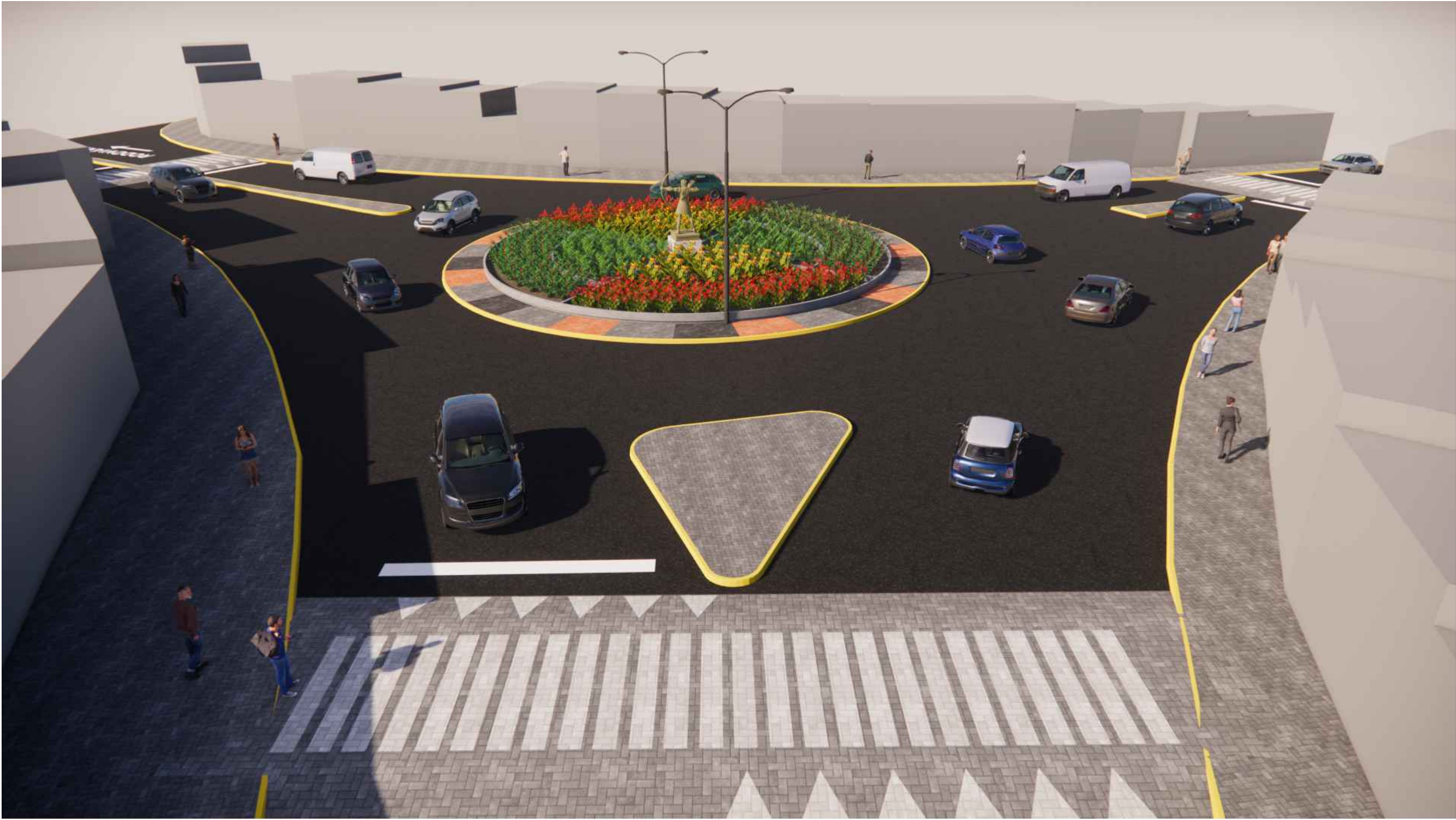

01 PERSPECTIVA 01  
SEM ESCALA

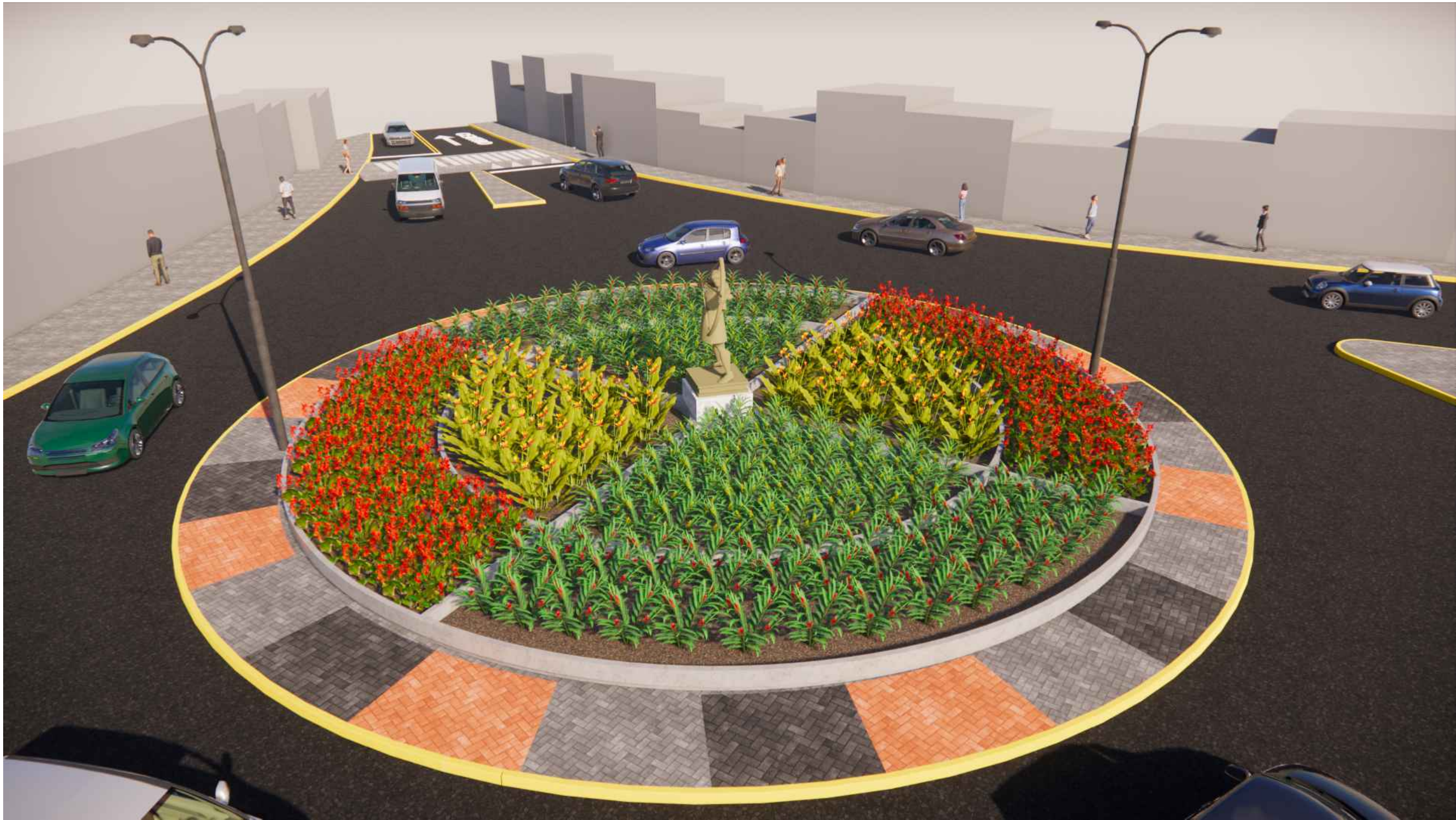

02 PERSPECTIVA 02  
SEM ESCALA



03 PERSPECTIVA 03  
SEM ESCALA



04 PERSPECTIVA 04  
SEM ESCALA

PREFEITURA MUNICIPAL DA VITÓRIA DE SANTO ANTÃO- PE			
PREFEITURA MUNICIPAL DA VITÓRIA DE SANTO ANTÃO CNPJ:11.049.855/0001-23		PROJETO DE CONSTRUÇÃO DE UMA ROTATÓRIA E TRÊS FAIXAS DE PEDESTRES ELEVADAS NO BAIRRO DO BORGES NA CIDADE DE VITÓRIA DE SANTO ANTÃO - PERNAMBUCO	
Assumo		PERSPECTIVAS REALISTAS	
Áreas	ÁREA TOTAL: 690,41 m²		MEIO-FIO: 69,11M
	ÁREA CONSTRUÍDA TOTAL: 554,80 m²		INTERTRAVADO NATURAL (ROTATÓRIA): 32,60m²
	ÁREA CONSTRUÍDA ROTATÓRIA: 380,13m²		INTERTRAVADO NATURAL (FAIXAS ELEVADAS): 274,67m²
	ÁREA CONSTRUÍDA FAIXAS ELEVADAS: 274,67m²		INTERTRAVADO GRAFITE (ROTATÓRIA): 35,87m²
	ÁREA VERDE: 247,92 m²		INTERTRAVADO TERRACOTA (ROTATÓRIA): 35,95m²
Projeto	Desenho: Bárbara Lima		
	Data	FEV/2024	Escala : SEM ESCALA Prezados : 08/08