

PLANTA DE SITUAÇÃO

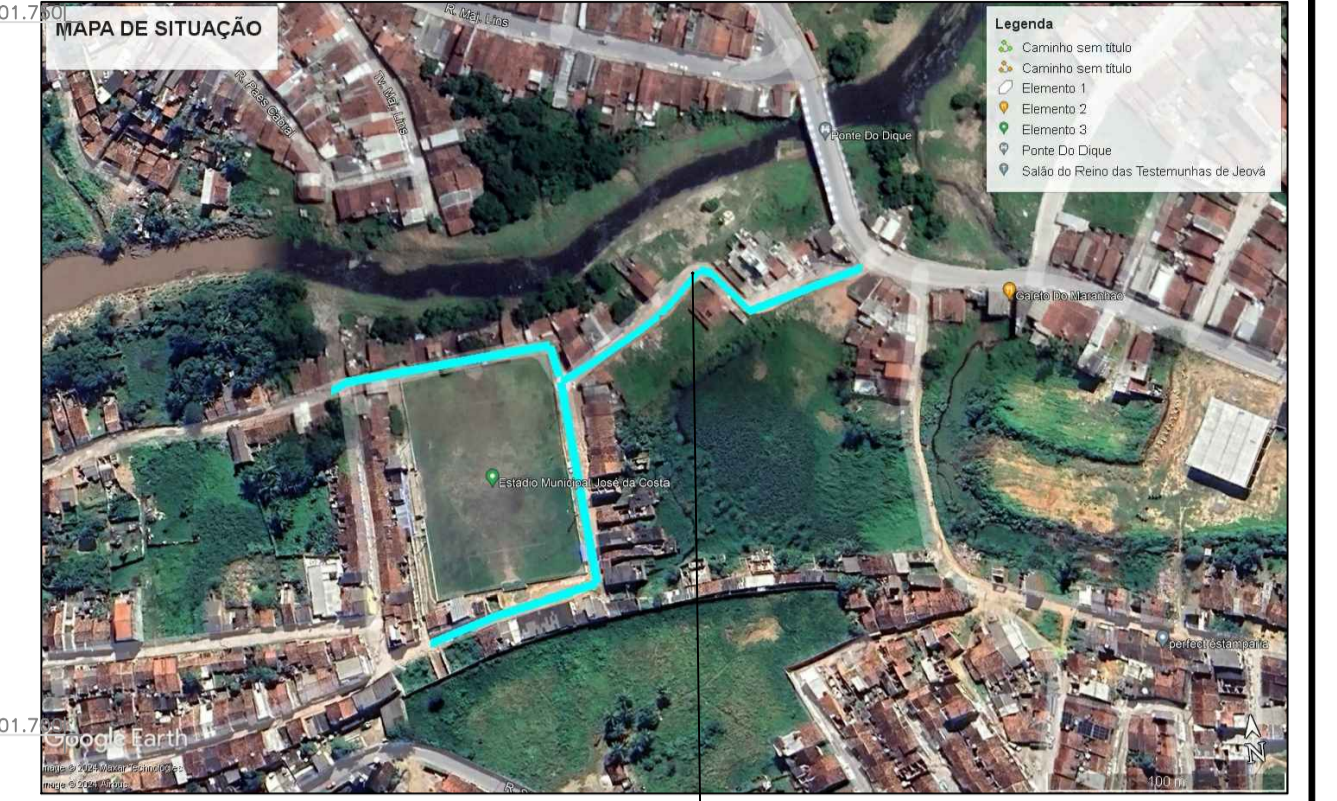

RUAS PROJETADAS

QUADRO DE ÁREAS			
NOME:	M² CALÇAMENTO	MEIO FIO (M)	CALÇADA (M²)
RUA DR ALVINHO	1.577,04	625,05	499,17
TRAVERSA DR. ALVINHO	441,30	212,37	134,36
TOTAL	2.018,34	837,87	633,53

LEGENDA / ÁREAS

	CASAS EXISTENTES
	PAVIMENTAÇÃO EM PARALELO C/REJUNTAMENTO A EXECUTAR
	MEIO-FIO A EXECUTAR
	SARJETA A EXECUTAR
	CALÇADA EXISTENTE
	PLACA PARA IDENTIFICAÇÃO DE RUA
	PLACA DE ADVERTÊNCIA - 40 KM/H
	TUBULAÇÃO DO SANEAMENTO
	CX SANEAMENTO
	BOCA DE LOBO
	POSTES
	LINHA DE ENERGIA



APROVAÇÕES:

AUTOR DO PROJETO:	CONTRATANTE:
ERIK NATSON TORRES BARBOSA Engenheiro Civil Crea: 95816475	PREFEITURA MUNICIPAL DE VITÓRIA DE SANTO ANTÃO CPNJ: 11.048.855/0001-23

DADOS DO CONTRATANTE			
NOME:	PREFEITURA MUNICIPAL DE VITÓRIA DE SANTO ANTÃO	CPF/CNPJ:	11.048.855/0001-23
ENDEREÇO:	RUA DEMOCRITO CAVALCANTE, 144, CENTRO.	CEP:	56.160-000
DADOS DA OBRASERVIÇO			
NOME:	AVIMENTAÇÃO DA RUA E TRAVERSA DR. ALVINHO DO MUNICÍPIO DE VITÓRIA DE SANTO ANTÃO-PE	CPF/CNPJ:	11.048.855/0001-23
ENDEREÇO:	VITÓRIA DE SANTO ANTÃO-PE	CEP:	55.000-000
ÁREA TOTAL:	2.018,34 m²	PERÍMETRO:	837,87 m
ESCALA:	1:500	REVISÃO:	ARTUR SAMPAIO
DATA:	MARÇO DE 2024	FECHA:	01/01
PAVIMENTAÇÃO EM PARALELO NO MUNICÍPIO DE VITÓRIA DE SANTO ANTÃO			
CONTEÚDO:	PLANTA DE SITUAÇÃO PLANTA BAIXA DETALHE MEIO FIO	DETALHE SARIETA SEÇÃO TIPO TERRAPLANAGEM COORDENADAS	