

DIRETORIA

BIÊNIO 2022 - 2024

A diretoria do LESFA, tem por finalidade dirigir os trabalhos da instituição e é composta por:

- Diretor Presidente;
- Vice-Presidente;
- 1º Secretário;
- 2º Secretário;
- Diretor Tesoureiro;
- Diretor Administrativo;
- Vice Diretor Administrativo;
- Diretor de Patrimônio.

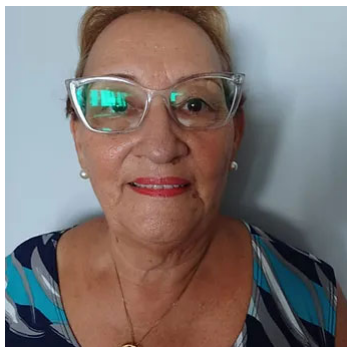

PRESIDENTE

Maria do Socorro Magalhães
Pinheiro

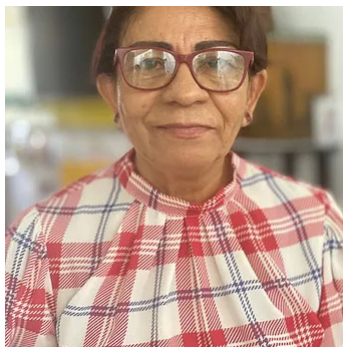

VICE-PRESIDENTE

Marluce Maria Ferreira

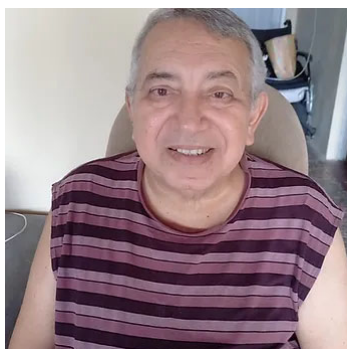

1º SECRETÁRIO

José Carlos Peres Quintas

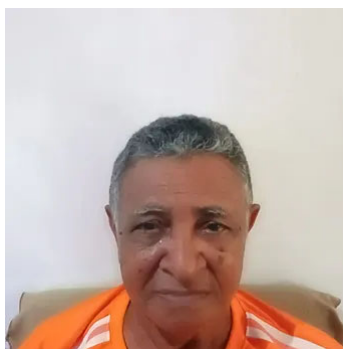

2º SECRETÁRIO

Benedito José Batista

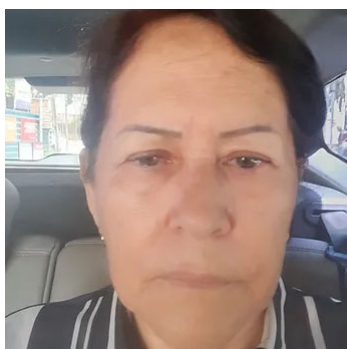

1ª DIRETORA FINANCEIRA

Edcleide Pereira Gonçalves



2ª DIRETORA FINANCEIRA

Alzinete Freita de Deus e Melo

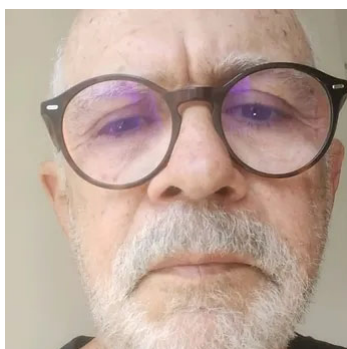

**DIRETOR ADMINISTRATIVO E DE
PATRIMÔNIO**

José Fernando Mendes



DIRETORA ADMINISTRATIVA

Giselda Magalhães dos Santos